

ΑΠΟΣΤΑΣΜΑ ΦΥΛΛΟΥ ΓΥΣ - "ΑΡΝΙΣΣΑ" & "ΤΥΡΓΟΙ"
ΚΑΙΜΑΚΑ: 1/50000

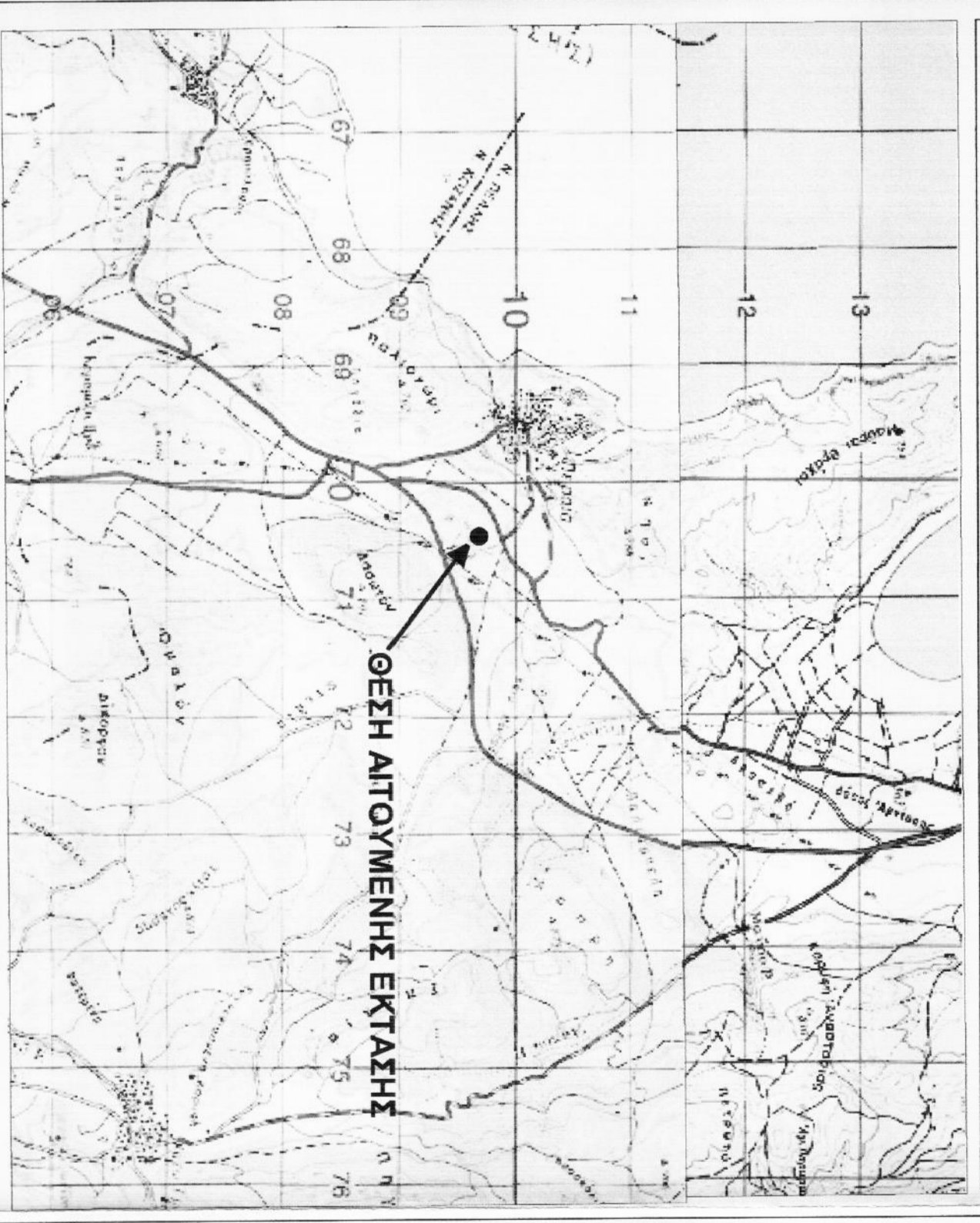

ΑΠΟΣΤΑΣΜΑ ΑΝΑΔΕΣΜΟΥ ΑΓΡΟΚΤΗΜΑΤΟΣ ΠΕΡΑΙΑΣ, ΕΤΟΥΣ 1970 - ΚΑΙΜΑΚΑ: 1/5000

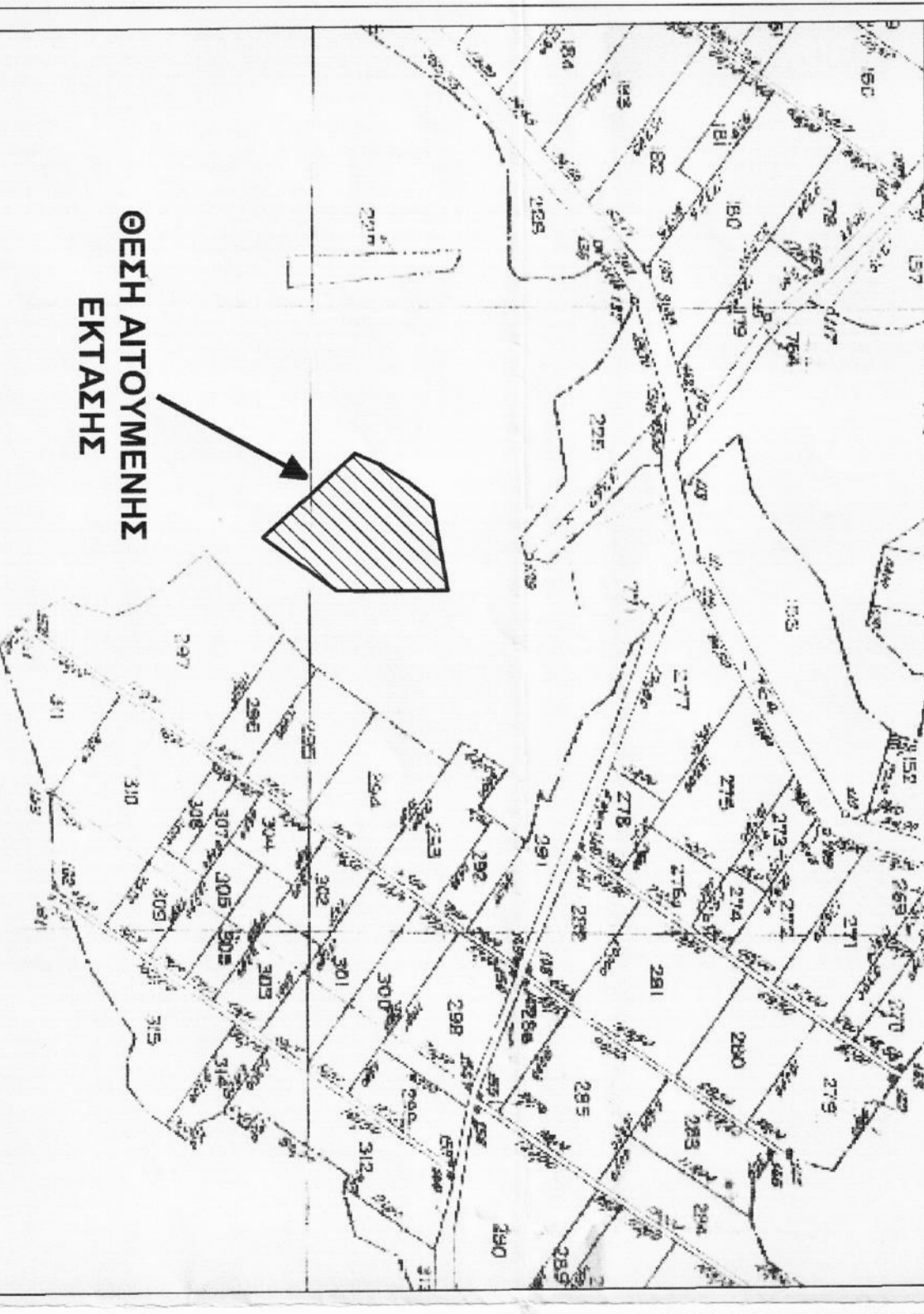

ΑΠΟΣΤΑΣΜΑ ΦΥΛΛΟΥ ΓΥΣ - "3276_5"
ΚΑΙΜΑΚΑ: 1/5000

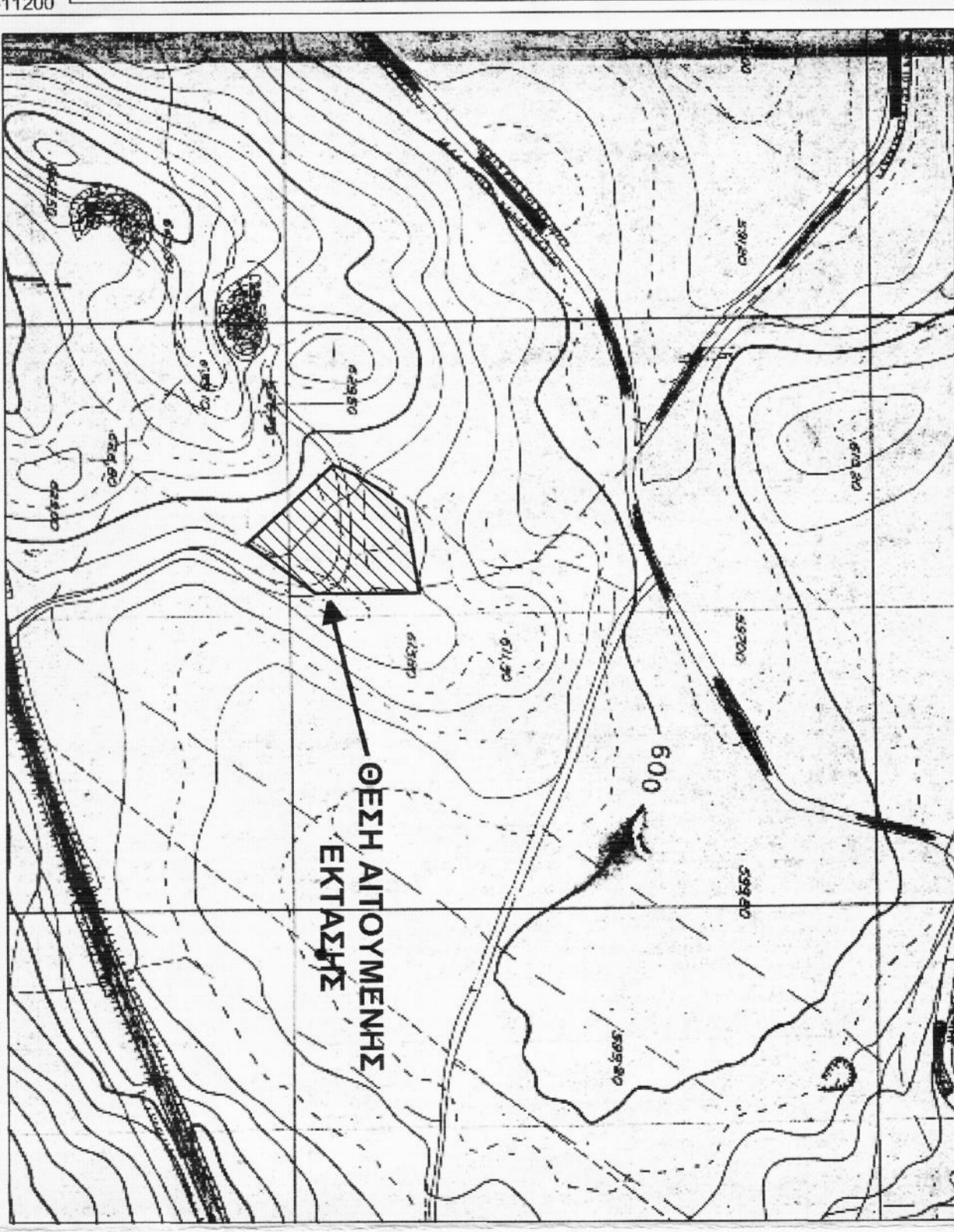

ΠΙΝΑΚΑΣ ΑΙΤΟΥΜΕΝΗΣ ΕΚΤΑΣΗΣ
(Α-Β-Γ-Δ-Ε-Ζ-Η-Θ-Α) - Εμβαδόν = 10498,66 τ.μ.

ΚΟΡΥΦΗ	HATT (40,45/-1,45)		ΕΓΣΑ '87		Μήκος πλευράς (m)
	X (m)	Y (m)	X (m)	Y (m)	
A	-1342,08	-1899,13	316957,43	4511151,71	AB=18,68
B	-1323,65	-1896,05	316975,92	4511154,36	BF=54,36
F	-11270,04	-1887,08	317029,73	4511162,06	FA=88,94
Δ	-11270,72	-1976,01	317026,95	4511073,17	EZ=99,73
E	-11313,29	-2034,33	316983,01	4511015,88	AE=72,20
Z	-11380,04	-1960,23	316918,03	4511091,53	HΘ=26,51
H	-11371,05	-1940,41	316927,49	4511111,13	ΘΑ=24,00
Θ	-11357,00	-1917,93	316942,06	4511133,27	
Α	-11342,08	-1899,13	316957,43	4511151,71	

ΠΙΝΑΚΑΣ ΑΠΟΤΑΞΕΩΝ

Απόσταση από άκρη Βενοβιτόλας :	1750,00 μ.
Απόσταση από οικόπεδο Περαιάς :	730,00 μ.
Απόσταση από ποταμό και πέλαγο :	850,00 μ.
Απόσταση από οδοποδομική γραμμή :	4500,00 μ.
Απόσταση από κοκλίτες υληής τάξης :	850,00 μ.
Απόσταση από Εθνική Οδό (Εξέταση - Φωδύρας) :	220,00 μ.

Εργοδότης: ΑΓΡΟΤΙΚΟΣ ΣΥΝΕΤΑΙΡΙΣΜΟΣ ΠΕΡΑΙΑΣ

Έργο: ΑΙΤΗΣΗ ΕΛΑΦΙΚΟΥ ΤΗΜΑΤΟΣ (Α-Β-Γ-Δ-Ε-Ζ-Η-Θ-Α) - τμήμα του 738 βάση του Νόμου 4061/2012

Θέση: ΠΕΡΙΦΕΡΕΙΑ ΚΕΝΤΡΙΚΗΣ ΜΑΚΕΔΟΝΙΑΣ ΠΕΡΙΦΕΡΕΙΑΚΗ ΕΝΟΤΗΤΑ ΠΕΛΛΑΣ ΔΗΜΟΣ ΕΔΕΣΣΗΣ ΑΓΡΟΚΤΗΜΑ ΠΕΡΑΙΑΣ - ΟΡΕΙΝΗ ΒΟΣΚΗ 738

Αντικείμενο Έργου: **ΤΟΠΟΓΡΑΦΙΚΟ ΔΙΑΓΡΑΜΜΑ**

Μελετητής: ΚΑΡΑΜΑΤΚΙΟΝΑΣ Α. ΚΑΝΙΝΟΣ
ΑΡΧΙΤΕΚΤΟΝΟΣ & ΤΟΠΟΓΡΑΦΟΣ ΜΗΧΑΝΙΚΟΣ Α.Π.Θ.
ΜΣΦ-ΧΑΡΤΟΓΡΑΦΙΑ & ΓΕΩΓΡΑΦΙΚΗ ΑΝΑΛΥΣΗ

ΚΑΙΜΑΚΑ: 1:500
1:5000
1:50000

ΑΡΙΘΜΟΣ ΣΧΕΔΙΟΥ: **T1**

K2 project

ΤΕΧΝΙΚΟ ΓΡΑΦΕΙΟ ΜΕΛΕΤΩΝ - ΕΜΒΛΕΜΑΤΩΝ - ΚΑΤΑΣΚΕΥΩΝ
ΜΕΛΕΤΩΝ ΚΑΙ ΚΑΤΑΣΚΕΥΩΝ ΟΡΓΑΝΙΣΜΩΝ
ΓΡΑΦΕΙΟ: 5315 002922 - ΤΗΛ: 6956 028282
Καλαμάκι 2014

ΑΘΑΝΑΣΙΟΣ ΣΙΑΤΙΩΣ
ΔΑΣΥΟΡΘΟΣ
ΣΕΠΤΕΜΒΡΙΟΣ 2014

ΚΑΡΑΜΑΤΚΙΟΝΑΣ Α. ΚΑΝΙΝΟΣ
ΑΡΧΙΤΕΚΤΟΝΟΣ & ΤΟΠΟΓΡΑΦΟΣ ΜΗΧΑΝΙΚΟΣ Α.Π.Θ.
ΜΕΛΕΤΕΣ - ΕΜΒΛΕΜΑΤΩΝ - ΚΑΤΑΣΚΕΥΕΣ
ΓΡΑΦΕΙΟ: 5315 002922 - ΤΗΛ: 6956 028282
Καλαμάκι 2014

Θεώρηση Υπερστασίας
Ο ΔΙΟΙΚΗΤΗΣ
ΝΤΙΝΟΠΟΥΛΟΣ ΣΤΗΡΗΣ

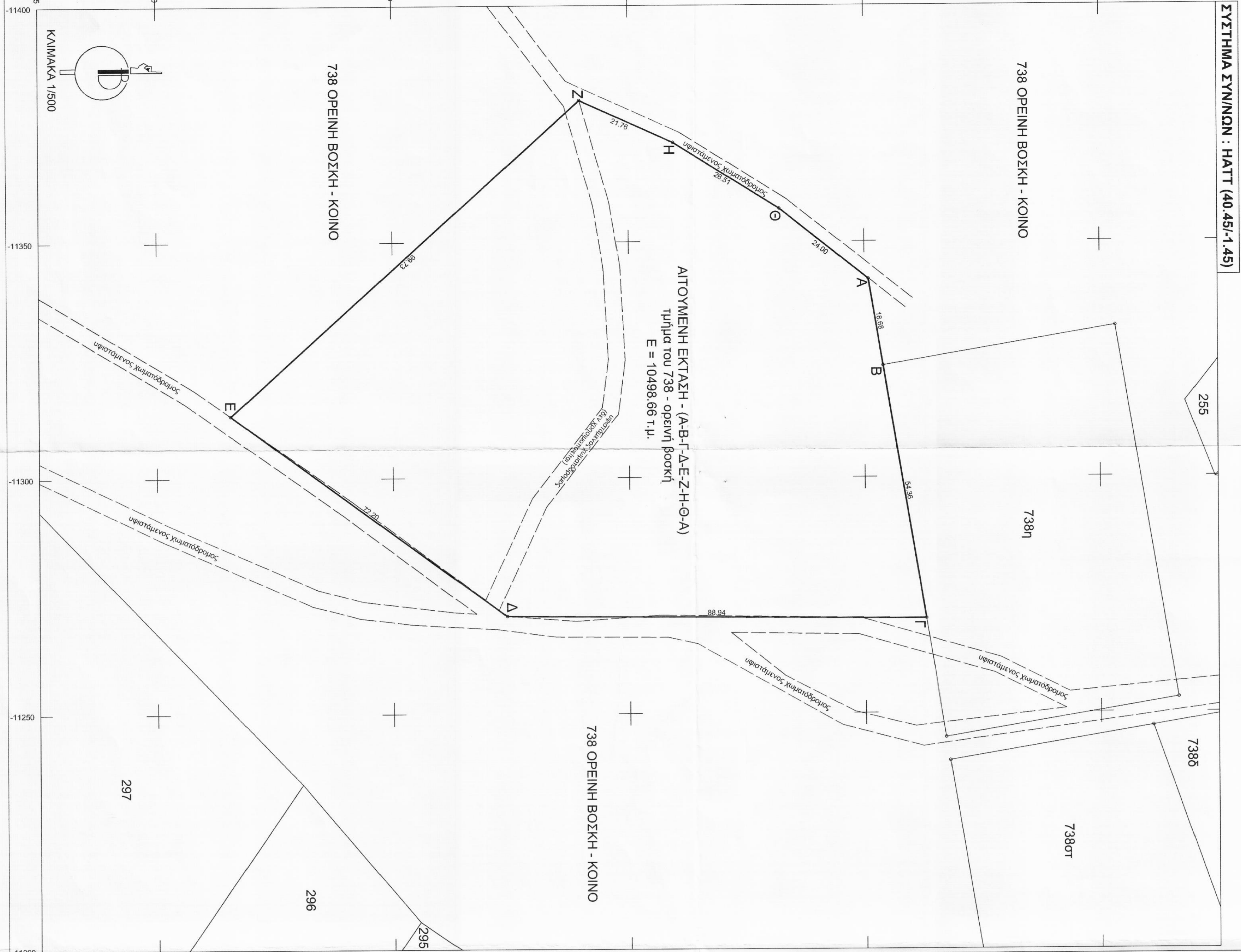

ΣΥΣΤΗΜΑ ΣΥΝ/ΝΟΝ - HATT (40,45/-1,45)

