

ΑΠΟΣΠΑΣΜΑ ΧΑΡΤΗ ΓΥΣ 1:5000

Δ. 1

ΙΔΙΟΚΤΗΣΙΑΣ : ΘΕΟΔΩΡΑΣ ΧΑΤΖΗΒΑΓΙΑΝΝΗ

ΘΕΣΗ : "ΠΟΤΑΜΟΣ" ΑΓΡ. ΠΕΡΙΦ. ΚΕΡΑΜΕΙΩΝ - ΔΗΜΟΥ ΛΕΣΒΟΥ

ΕΜΒΑΔΟΜΕΤΡΗΣΗ ΤΜΗΜΑΤΟΣ
ΠΡΟΣ ΜΙΣΘΩΣΗ

Υπολογισμός Εμβαδού με Ορθογώνιες Συντεταγμένες σε ΕΓ.Σ.Α.				
Σημείο	X	Y	Xi*Y(i+1)	Yi*X(i+1)
A3	708673,121	4333781,075	3071241768465,610	3071240855842,750
A4	708674,666	4333791,811	3071259672572,480	3071263901140,390
A5	708678,228	4333807,627	3071283002144,670	3071282576745,790
A6	708679,951	4333818,764	3071288336187,750	3071348581490,210
A7	708693,360	4333815,754	3071345118814,450	3071385712693,920
A8	708702,420	4333813,878	3071383329327,690	3071415972337,540
A9	708709,709	4333812,391	3071413757619,700	3071449445969,520
A10	708717,676	4333810,753	3071447689767,120	3071466322410,320
A11	708721,838	4333809,913	3071464926228,300	3071490100430,930
A12	708727,462	4333808,783	3071488378223,200	3071518227742,520
A13	708734,137	4333807,483	3071517526804,460	3071517700764,630
A14	708734,228	4333807,794	3071517393882,710	3071541900139,500
A15	708739,761	4333807,050	3071541081545,070	3071574981510,790
A16	708747,516	4333806,639	3071574482552,540	3071603497028,290
A17	708754,163	4333806,346	3071603183050,190	3071648360949,320
A18	708764,563	4333806,196	3071647879698,180	3071667115359,200
A19	708768,915	4333805,667	3071662411259,910	3071668842316,190
A20	708769,400	4333799,559	3071662235876,610	3071665089548,040
A21	708769,533	4333796,346	3071660736285,560	3071632306679,050
M1	708762,494	4333793,417	3071628186642,670	3071511779472,030
M2	708735,162	4333790,533	3071512266373,080	3071457443963,250
M3	708723,096	4333794,104	3071455772794,190	3071393004693,140
M4	708707,643	4333788,175	3071390987002,480	3071329022491,440
M5	708693,849	4333791,257	3071330044427,970	3071298889604,480
M6	708686,392	4333789,617	3071294753002,000	3071265388620,670
M7	708678,930	4333785,420	3071259335085,250	3071237239335,700
			7985787425633,80	79857874259279,60
ΕΜΒΑΔΟΝ Ε=(Σ(Xi*Y(i+1))-Σ(Yi*X(i+1)))/2=			1.822,88 τ.μ.	

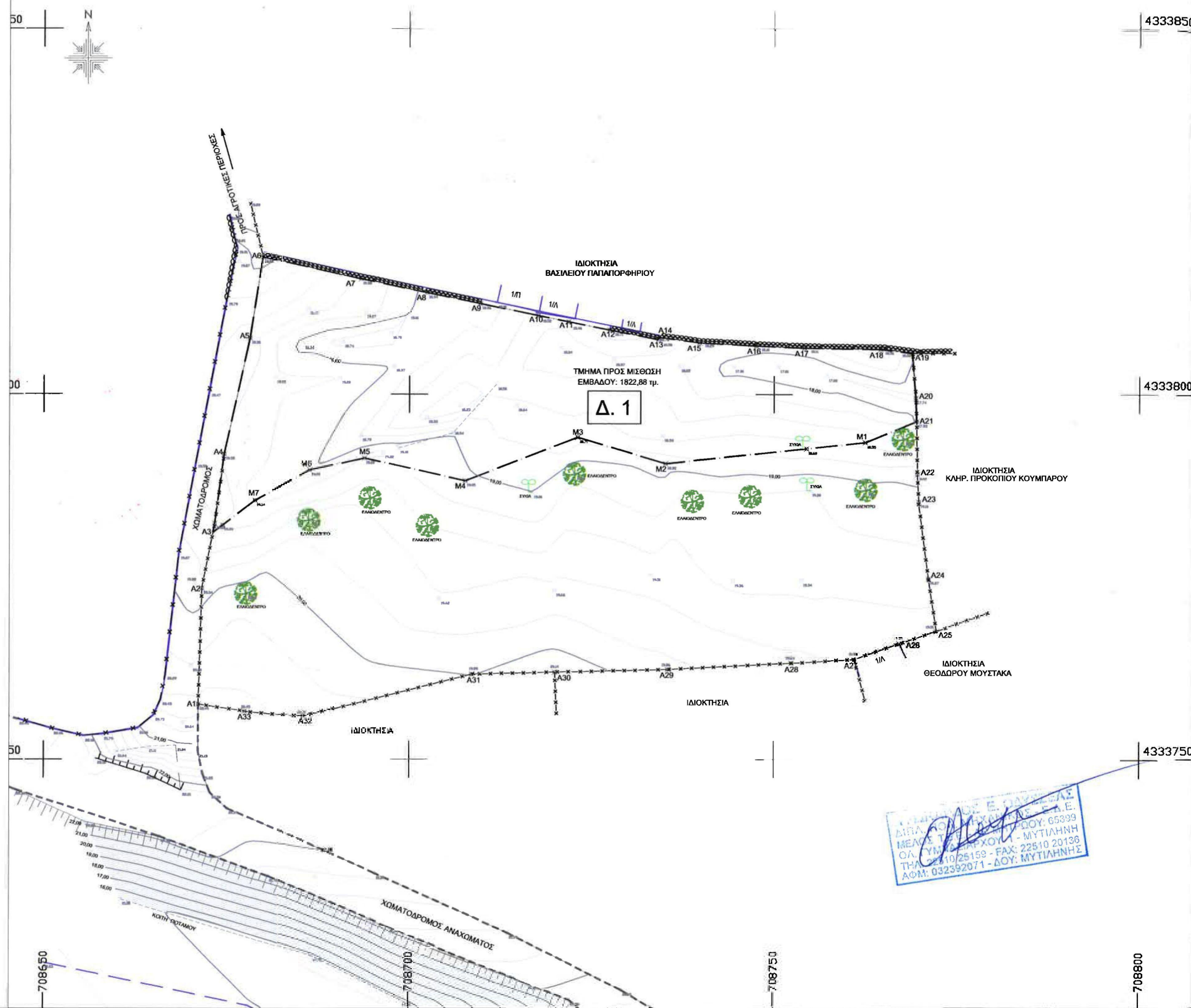

ΕΛΛΗΝΙΚΗ ΔΗΜΟΚΡΑΤΙΑ
ΠΕΡΙΦΕΡΕΙΑ ΒΟΡΕΙΟΥ ΑΙΓΑΙΟΥ
ΝΟΜΟΣ ΛΕΣΒΟΥ
ΔΗΜΟΣ ΛΕΣΒΟΥ

ΕΡΓΟ: ΔΗΜΙΟΥΡΓΙΑ ΔΑΝΕΙΟΘΑΛΑΜΩΝ ΑΠΟΛΗΨΗΣ
ΕΔΑΦΙΚΟΥ ΥΛΙΚΟΥ ΑΠΟΚΛΕΙΣΤΙΚΑ ΓΙΑ ΤΙΣ
ΑΝΑΓΚΕΣ ΤΟΥ ΕΡΓΟΥ:
"ΕΡΓΑ ΑΠΟΧΕΤΕΥΣΗΣ Δ.Ε. ΕΥΕΡΓΕΤΟΥΛΑ
ΔΗΜΟΥ ΛΕΣΒΟΥ - ΚΑΤΑΣΚΕΥΗ ΔΙΚΤΥΩΝ"

ΣΤΑΔΙΟ: ΦΑΚΕΛΟΣ ΤΡΟΠΟΠΟΙΗΣΗΣ Α.Ε.Π.Ο

ΜΕΛΕΤΗΤΗΣ: "ΟΙΚΟΣΦΑΙΡΙΚΗ" - Χριστόφορος Ν. Μανδύλας & Συνεργάτες
Χρηματοοικονομικές - Χωροταξικές Μελέτες & Έρευνες
Αγ. Ειρήνης 3Γ, 81100 ΜΥΤΙΛΗΝΗ
Τηλ./fax: 22510 - 29500
Email: xmandylas@yahoo.gr

ΥΠΟΓΡΑΦΗ - ΣΦΡΑΓΙΔΑ: ΧΡΗΣΤΟΦΟΡΟΣ Ν. ΜΑΝΔΥΛΑΣ
ΠΕΡΙΒΑΛΛΟΝΤΟΛΟΓΟΣ
ΠΕΡΙΒΑΛΛΟΝΤΙΚΕΣ ΜΕΛΕΤΕΣ & ΕΡΕΥΝΕΣ
ΑΓ. ΕΙΡΗΝΗΣ 3Γ, ΜΥΤΙΛΗΝΗ
ΤΗΛ. 22510 29500
ΑΔΜ. ΟΡΘΟΤΕΧΝΙΚΗ ΕΡΓΑΣΤΗΡΙΑ

ΑΡ. ΣΧΕΔΙΟΥ: **Σ-1** ΘΕΜΑ: **ΤΟΠΟΓΡΑΦΙΚΟ ΔΙΑΓΡΑΜΜΑ ΟΙΚΟΠΕΔΟΥ Δ1**
Κλίμακα 1:500 ΙΟΥΛΙΟΣ 2014

ΕΛΕΓΧΘΗΚΕ
ΕΛΕΓΧΘΗΚΕ
Μυτιλήνη, 09/09/2014

Ελένη Ασημίτου
Δασοπόνος

ΕΛΛΗΝΙΚΗ ΔΗΜΟΚΡΑΤΙΑ
ΑΝΚΕΡΑΤΟΜΕΝΗ ΔΙΟΙΚΗΣΗ
ΒΟΡΕΙΟΥ ΑΙΓΑΙΟΥ ΚΡΑΤΙΣ
ΔΗΜΟΣ ΛΕΣΒΟΥ

ΕΛΕΓΧΘΗΚΕ
08-09-2014
ΑΝΤΩΝ Ν. ΛΕΣΒΟΥ

ΕΛΛΗΝΙΚΗ ΔΗΜΟΚΡΑΤΙΑ
ΔΙΕΥΘΥΝΣΗ ΕΡΓΩΝ
ΔΕΛΤΑ ΕΡΓΩΝ Δ.Ε. ΛΕΣΒΟΥ
ΜΕΛΕΤΕΣ ΚΑΙ ΕΡΕΥΝΕΣ
ΟΔ. ΕΙΡΗΝΗΣ 3Γ - ΜΥΤΙΛΗΝΗ
ΤΗΛ. 22510 25159 - FAX: 22510 20136
ΑΔΜ: 032352071 - ΔΟΥ: ΜΥΤΙΛΗΝΗΣ