

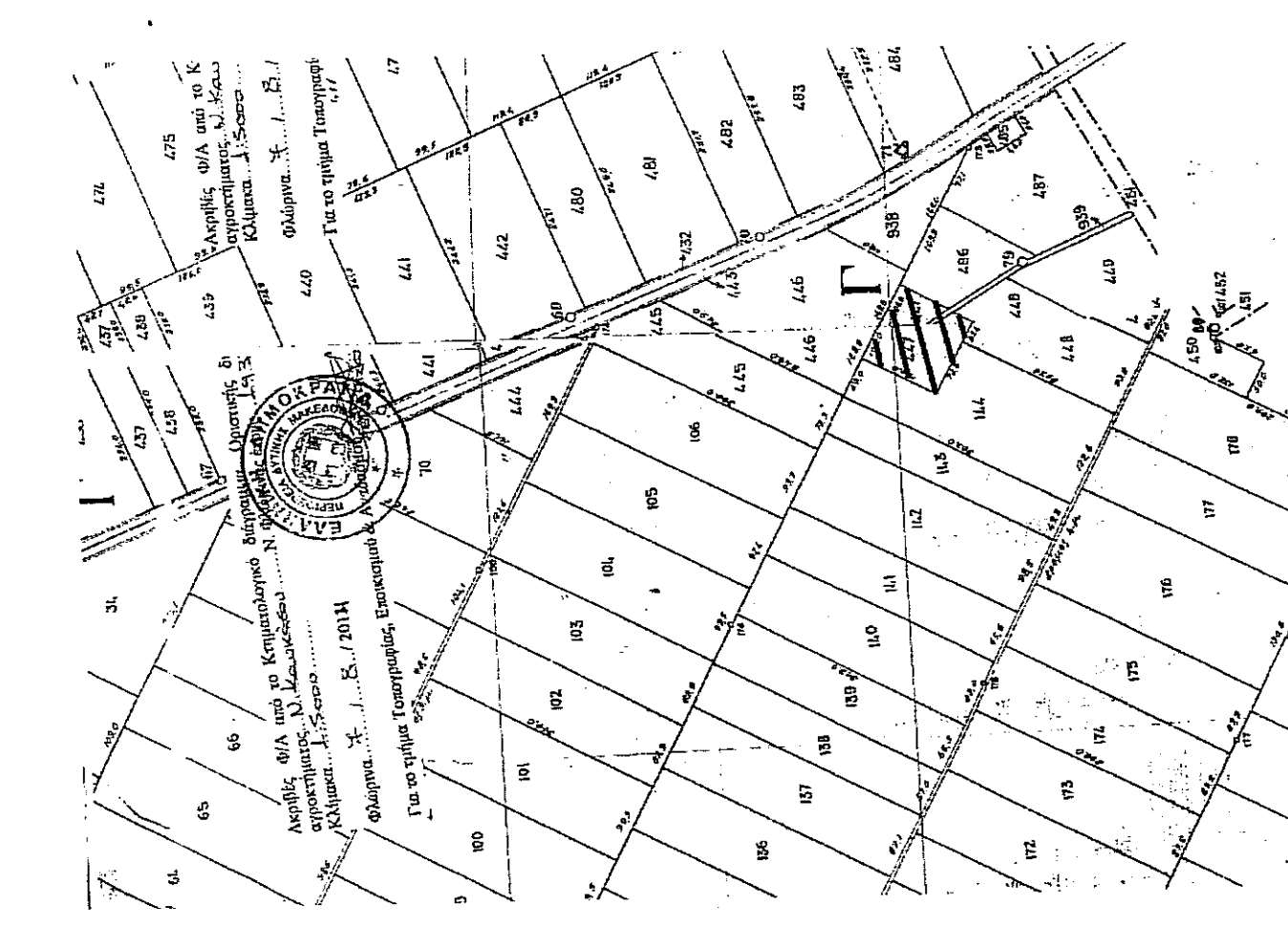

ΟΔΟΠΟΡΙΚΟ ΣΚΑΡΙΦΗΜΑ

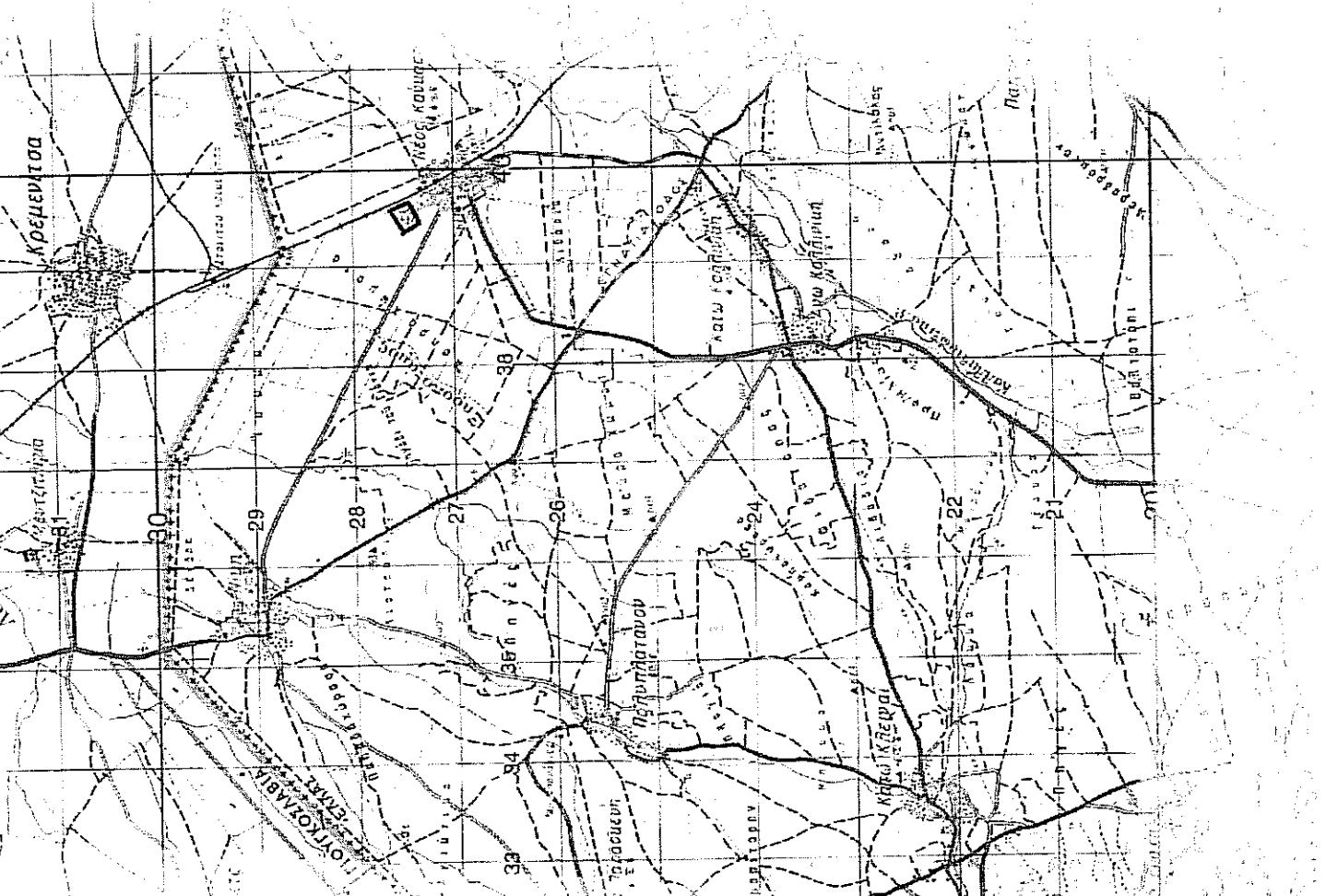

ΚΑΘΟΡΙΣΜΟΣ ΟΡΙΩΝ ΚΑΙ ΟΡΩΝ ΔΟΜΗΣΗΣ
(Π.Δ. 24-4/3-5-85 ΦΕΚ 181Δ)
2961/18-6-86 * 864/22-9-86
ΤΡΟΠΟΠΟΙΗΣΗ ΚΑΘΟΡΙΣΜΟΥ ΟΡΙΩΝ ΚΑΙ ΟΡΩΝ ΔΟΜΗΣΗΣ
ΜΕ ΤΗΝ 1566/5-6-87 * 586/Δ/24-6-87
1024/13-6-94 * 635/Δ/27-6-94
1539/6-7-94 * 758/Δ/26-7-94



ΑΠΟΣΠΑΣΜΑ ΑΠΟ ΧΑΡΤΗ Γ.Υ.Σ. 1:50.000

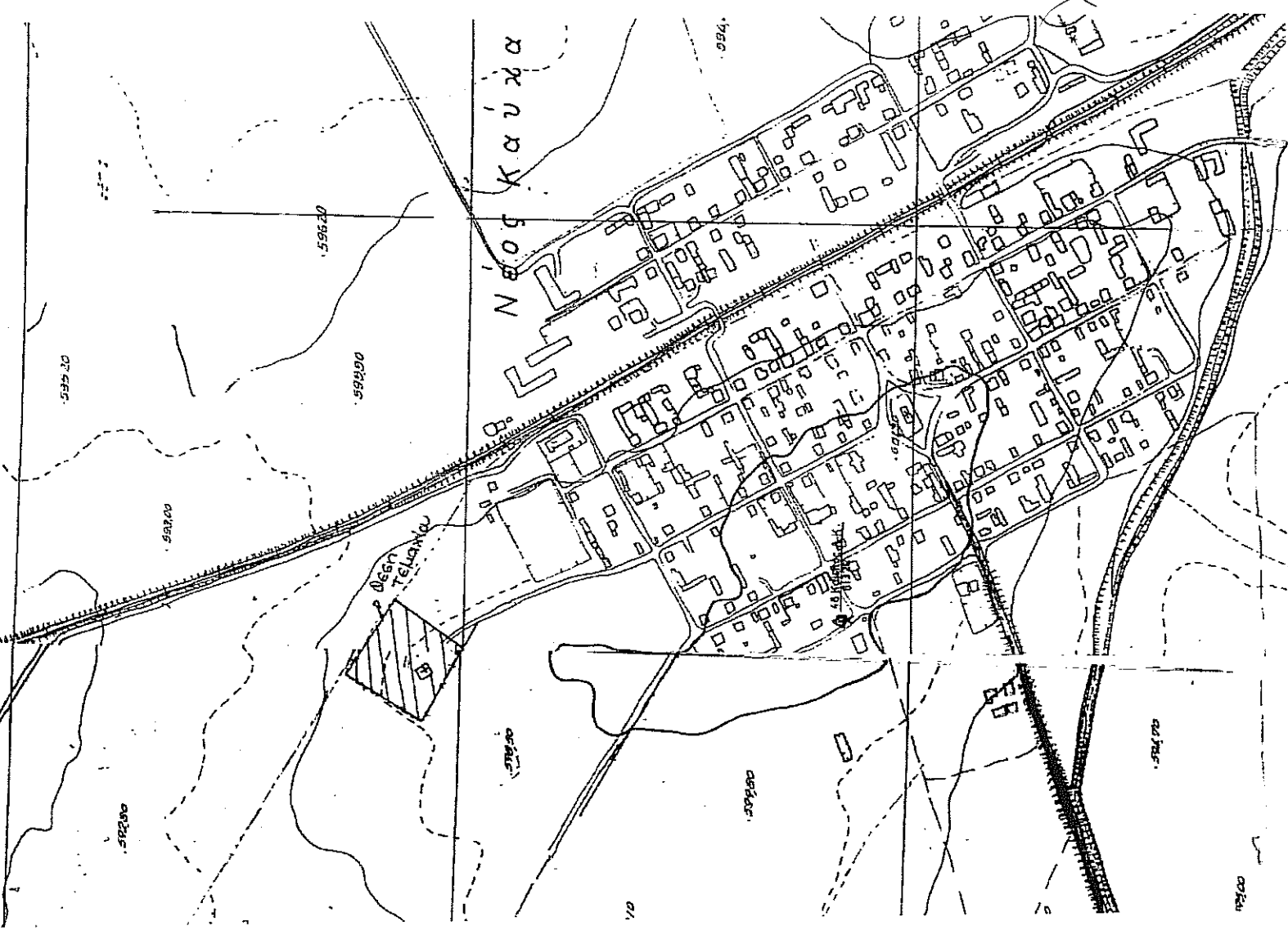

ΑΠΟΣΠΑΣΜΑ ΑΠΟ ΧΑΡΤΗ Γ.Υ.Σ. 1:50.000

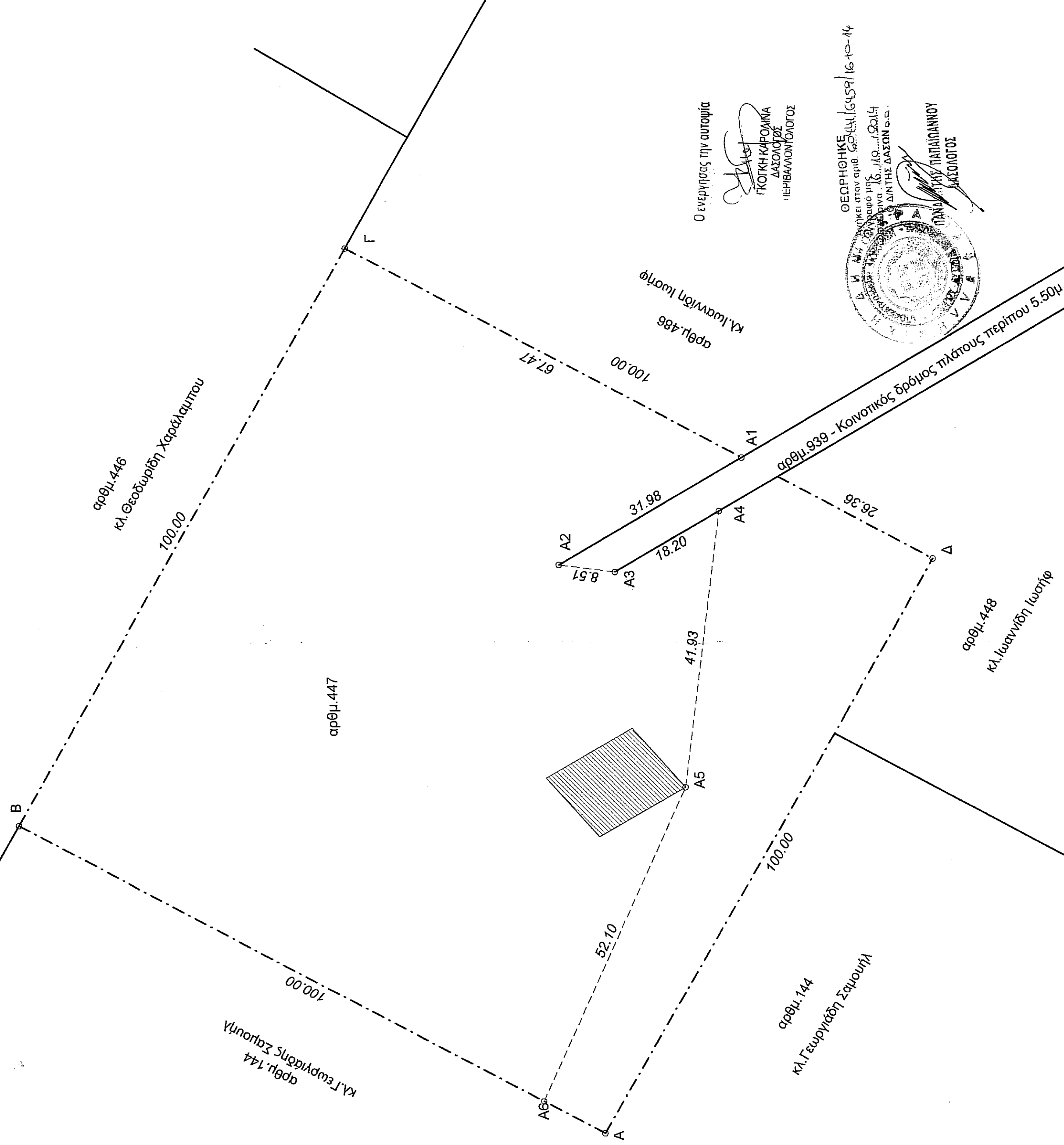

ΤΟΠΟΓΡΑΦΙΚΟ ΔΙΑΓΡΑΜΜΑ ΑΓΡΟΤΕΜΑΧΙΟΥ 447
με στοιχεία (Α-Β-Γ-Δ-Α)

της Οριστικής Διανομής αγρών Καυκάσου έτους 1935 ιδιοκτησία της Περιφέρειας Δυτ.Μακεδονίας σύμφωνα με την Απόφαση μεταβολής με αριθμ. 7179/20-07-2012 με εμβάδων βάση τον τίτλο του Ε=10.000 τ.μ. στο Αγρόκτημα Ν.Καυκάσου στο Ν. Φλώρινας.

Από το οποίο τα 8.000 τ.μ. πέραν προς ενσκήση στον Τσομπτακό Γεώργιο

ΕΠΙΦΑΝΕΙΑ ΑΓΡΟΤΕΜΑΧΙΟΥ (Α-Β-Γ-Δ-Α)

ΕΓΣΑ '87

Εμβάδμετρηση του Αγροτεμαχίου με Πίνακα Συντεταγμένων		
ΣΗΜΕΙΟ	E	N
A	286 515.52	4 529 928.39
B	286 562.81	4 530 016.51
Γ	286 649.21	4 529 966.17
Δ	286 601.93	4 529 878.05

$E = 1/2(X_i + X_{i+1})(Y_i - Y_{i+1})$
E = 10.000 τ.μ.

ΕΓΣΑ '87

Εμβάδμετρηση του Αγροτεμαχίου με Πίνακα Συντεταγμένων		
ΣΗΜΕΙΟ	E	N
A	286 515.52	4 529 928.39
B	286 562.81	4 530 016.51
Γ	286 649.21	4 529 966.17
Α1	286 617.31	4 529 906.71
Α2	286 601.38	4 529 834.45
Α3	286 600.26	4 529 926.01
Α4	286 609.29	4 529 910.21
Α5	286 567.71	4 529 915.64
Α6	286 520.44	4 529 937.55

$E = 1/2(X_i + X_{i+1})(Y_i - Y_{i+1})$
E = 8.000 τ.μ.

ΥΠΕΥΘΥΝΗ ΔΗΛΩΣΗ

Αριθ. 5 Ν.651/77
Η κάτωθι υπογεγραμμένη Κλαπταδούρα Σοφία Πολιτικός Μηχανικός δηλώνω υπεύθυνα ότι το αγροτεμάχιο με τα στοιχεία (Α-Β-Γ-Δ-Α) δηλώνω υπεύθυνα ότι το αγροτεμάχιο με τα στοιχεία (Α-Β-Γ-Δ-Α) με εμβάδων Ε= 10.000 τ.μ. που βρίσκεται επί του Αγροκτήματος Ν.Καυκάσου είναι όριο και οικοδομήσιμο σύμφωνα με τις ισχύουσες Πολεοδομικές Διατάξεις Η Αγρούσα

ΔΗΛΩΣΗ

Ο Τσομπτακό Γεώργιος του Δημητρίου δηλώνει υπεύθυνα ότι: Τα όρια του αγροτεμαχίου με στοιχεία (Α-Β-Γ-Δ-Α) όπως αναγράφονται στο διάγραμμα είναι απόλυτα ακριβή και έγιναν καθ' ύποδειξη μου.

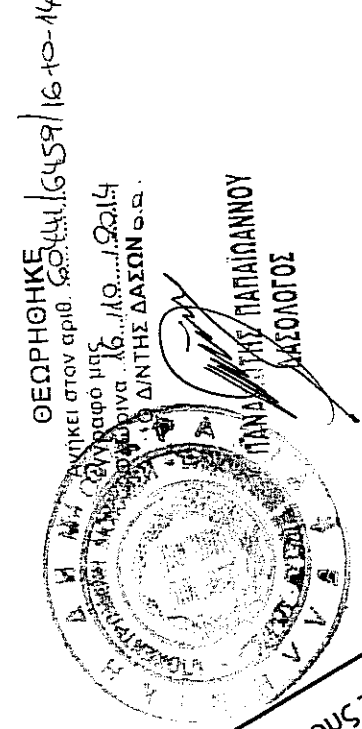

ΤΕΧΝΙΚΟ ΓΡΑΦΕΙΟ Κλαπταδούρα Ε. Σοφία Διπλωματούχος Πολιτικός Μηχανικός Δ.Π.Θ. ΣΤΑΜΠΟΥΛΗ 18, ΦΛΩΡΙΝΑ ΤΗΛ. 2385 501243	ΕΡΓΟΔΟΤΗΣ ΤΣΟΥΜΠΑΚΟΣ ΓΕΩΡΓΙΟΣ
ΤΙΤΛΟΣ ΜΕΛΕΤΗΣ ΑΠΟΤΥΠΩΣΗ ΚΑΙ ΕΜΒΑΔΟΜΕΤΡΗΣΗ ΑΓΡΟΤΕΜΑΧΙΟΥ ΑΡΘΜ.447	ΠΕΡΙΟΧΗ ΜΕΛΕΤΗΣ ΑΓΡΟΚΤΗΜΑ ΚΑΥΚΑΣΟΥ του Δήμου ΦΛΩΡΙΝΑΣ
ΜΕΛΕΤΗΤΗΣ ΣΟΦΙΑ Ε. ΚΛΑΠΤΑΔΟΥΡΑ ΠΟΛΙΤΙΚΟΣ ΜΗΧΑΝΙΚΟΣ	ΘΕΜΑ ΣΧΕΔΙΟΥ ΤΟΠΟΓΡΑΦΙΚΟ ΔΙΑΓΡΑΜΜΑ
ΚΑΙΜΑΚΑ 1:500	ΧΡΟΝΟΣ ΜΕΛΕΤΗΣ ΙΟΥΛΙΟΣ 2014
Ο ΣΥΝΤΑΞΑΣ ΓΕΩΡΓΙΟΣ ΥΠΗΡΕΣΙΑΣ	ΣΤΑΜΠΟΥΛΗ 18 - ΦΛΩΡΙΝΑ ΤΗΛ. 2385501243 ΑΦΜ: 118548339 ΔΟΥ: ΦΛΩΡΙΝΑΣ