

Συντεταγμένες ορίων									
Σημείο	X (m)	Y (m)	Σημείο	X (m)	Y (m)	Σημείο	X (m)	Y (m)	Σημείο
A1	425817.059	4137483.797	A2	425812.537	4137523.823	A3	425821.413	4137578.675	
A4	425860.949	4137583.260	A5	425886.076	4137586.462	A6	425891.901	4137583.834	
A7	425893.801	4137578.088	A8	425889.369	4137540.711	A9	425893.078	4137528.036	
A10	425894.168	4137519.192	A11	425891.654	4137512.870				

1. ΔΗΛΩΣΗ ΜΗΧΑΝΙΚΟΥ

Ο υπογεγραμμένος Σταύρος Αντωνόπουλος Τοπογράφος Μηχανικός δηλώνω σύμφωνα με το άρθρο 5 του Ν. 651/77 για το γήπεδο με στοιχεία Α1-Α2-Α3-Α4-Α5-Α6-Α7-Α8-Α9-Α10-Α11-Α1 και με εμβαδόν 6397,00 τ.μ. που βρίσκεται εκτός σχεδίου στην θέση Μανώλη Δ.Κ. Κρανιδίου του Δήμου Ερμιονίδας ότι:

- είναι άρτιο και οικοδομήσιμο ως προς το εμβαδόν και τις διαστάσεις σύμφωνα με τις πολεοδομικές διατάξεις που ισχύουν σήμερα
- το γήπεδο δεν υπόκειται στις διατάξεις του Ν. 1337/83 περί εισφοράς σε γή και σε χρήμα
- το σχέδιο είναι ακριβές σύμφωνα με τα όρια που υποδείχθηκαν από τους ιδιοκτήτες
- στο γήπεδο δεν διέρχεται ρέμα σε απόσταση μικρότερη των 20μ. , ούτε καλώδια υψηλής τάσης της ΔΕΗ ή αγωγός φυσικού αερίου
- το γήπεδο βρίσκεται σε απόσταση 3719 μ. από την θάλασσα

2. ΟΡΟΙ ΔΟΜΗΣΗΣ

Π.Δ. της 24/31.5.85 (Φ.Ε.Κ. 270 Δ)
 Ν. 3212/31.12.2003 (Φ.Ε.Κ. 308 Α) (παρ. 1, άρθρο 10)
 Ελάχιστο εμβαδόν: 4.000 τ.μ. Πρόσωπο σε κοινόχρηστο δρόμο 25 μ.
 Ελάχιστη απόσταση από όρια: 15 μ.
 Μαχ. όροφοι : 2 Μαχ. ύψος : 7,5 μ.
 Μαχ. δόμηση : 20 % Μαχ. κάλυψη : 10 %
 Για τον Σ.Δ. κατοικίας ισχύει:
 E < 4000 Δ = 200 τ.μ.
 4000 < E < 8000 Δ = 200 + (E-4000) x 0.02
 E > 8000 Δ = 280 + (E-8000) x 0.01

3. ΔΗΛΩΣΗ ΙΔΙΟΚΤΗΤΗ

-Ο κάτωθι υπογεγραμμένος ιδιοκτήτης δηλώνω ότι:
 -τα υλοποιημένα όρια του γηπέδου με στοιχεία Α1-Α2-Α3-Α4-Α5-Α6-Α7-Α8-Α9-Α10-Α11- Α1 και με εμβαδόν 6397,00 τ.μ. υποδείχθηκαν από εμένα και
 -ευθύνομαι για την ακρίβεια των δηλωμένων ορίων του γηπέδου και για την ύπαρξη και την αιτία του δικατωμάτος μου να ζητήσω την έκδοση άδειας δόμησης

Ο ΙΔΙΟΚΤΗΤΗΣ

4. ΕΜΒΑΔΟΜΕΤΡΗΣΗ ΤΥΠΟΣ GAUSS: $2 \times E = \sum_{i=1}^n [X_i \times (Y_{i+1} - Y_{i-1})]$

Το εμβαδόν του γηπέδου Α1-Α2-Α3-Α4-Α5-Α6-Α7-Α8-Α9-Α10-Α11- Α1 είναι 6397,00 τ.μ.

5. ΠΡΟΒΟΛΙΚΟ ΣΥΣΤΗΜΑ

Το προβολικό σύστημα που χρησιμοποιήθηκε είναι το ΕΓΣΑ87. Η εξάρτηση από το ΕΓΣΑ 87 πραγματοποιήθηκε κάνοντας χρήση του σταθμού ME T0 του ιδιωτικού δικτύου Smartnet της εταιρίας Metrica Α.Ε. με συντεταγμένες (X,Y)=(479000,671,4212795,624). Για τις μετρήσεις χρησιμοποιήθηκε GNSS δέκτης Leica GS14 GNSS με Serial Number 2870336 με καταγραφή συνηθιστών L1 & L2 του συστήματος GPS και GLONASS

6. ΟΔΟΠΟΡΙΚΟ



ΘΕΣΗ ΓΗΠΕΔΟΥ

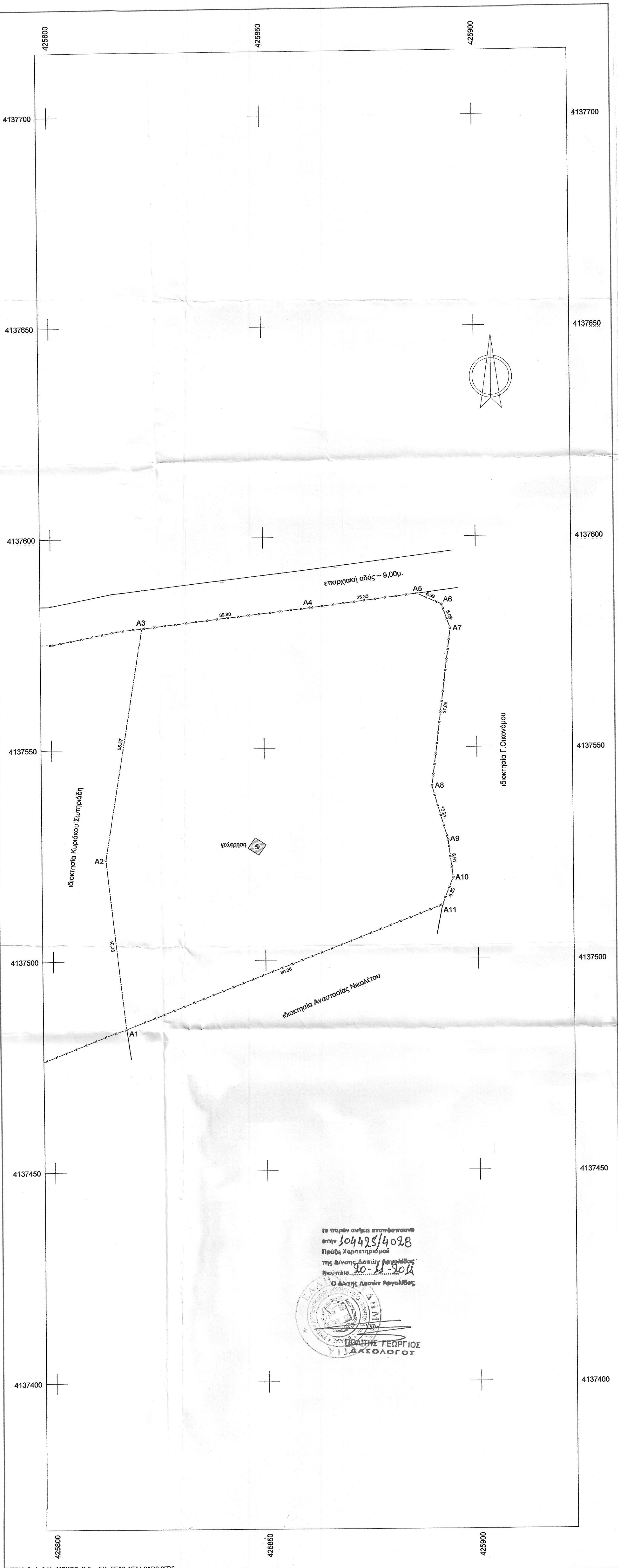

το παρόν σχέδιο αναρτήθηκε στην 104425/4028 Πράξη Χαρακτηρισμού της Δ/σης Δασών Αρκαδίας Ναύπλιο 20-11-2014 Ο Διευτ. Δασών Αρκαδίας



ΤΕΧΝΙΚΗ ΕΤΑΙΡΕΙΑ

ΜΕΤΡΗΣΗ Ε.Π.Ε.

21 300 Κρανίδι
 Τηλ. 27540-22450, 23403

Εργοδότης:

ΑΠΟΣΤΟΛΟΣ ΣΩΤΗΡΙΑΔΗΣ

Εργο:

ΑΠΟΤΥΠΩΣΗ ΓΗΠΕΔΟΥ

Θέση:

ΜΑΝΩΛΗ Δ.Κ. ΚΡΑΝΙΔΙΟΥ
 ΔΗΜΟΥ ΕΡΜΙΟΝΙΔΑΣ

Θέμα σχεδίου:

ΤΟΠΟΓΡΑΦΙΚΟ ΔΙΑΓΡΑΜΜΑ

Αριθμός
 σχεδίου

ΚΛΙΜΑΚΑ
 1:500

Χρόνος μελέτης: 10.2014

Υπογραφή

σφραγίδα

Stavros Antonopoulos

ΣΤΑΥΡΟΣ ΑΘ. ΑΝΤΩΝΟΠΟΥΛΟΣ
 ΔΠΛ. ΑΓΡΟΝΟΜΟΣ - ΤΟΠΟΓΡΑΦΟΣ - ΜΗΧΑΝΙΚΟΣ
 ΕΘΝΙΚΟΥ ΜΕΤΕΩΡΙΟΥ ΠΟΛΥΤΕΧΝΕΙΟΥ
 ΜΕ ΛΟΣ Τ.Ε.Ε. - Αρ.Μ. Μητρώου 52716
 ΑΦΜ: 038174828 ΔΟΥ ΚΡΑΝΙΔΙΟΥ
 ΚΡΑΝΙΔΙ 213 00 - ΤΗΛ. 27540 22450