

**ΥΠΟΜΝΗΜΑ ΣΥΣΤΗΜΑΤΩΝ ΑΝΑΦΟΡΑΣ
ΕΓΣΑ'87**

Ελληνικό Γεωδαιτικό Σύστημα Αναφοράς 1987 (Ε.Γ.Σ.Α. '87)
Ελλειψοειδές αναφοράς GRS 80 (a=6 378 137 m, 1/f=298.257222101)
Προβολή : Εγκάρσια Μερκατορική
Κεντρικός Μεσημβρινός Λο=24ο 00' 00'' με Κο=0,0999600
Τετμημένη Κεντρικού Μεσημβρινού : +500 000,00
Γεωγραφικό Πλάτος Αναφοράς :0ο 00' 00''

μεσο εξάρτησης

GPS 2 συχν

Ακρίβεια εντοπισμού: Στατικός: Οριζ: 3mm+0.5ppm /Υψομ:5mm+0.5ppm
RTK: Οριζ:10mm+1ppm / Υψομ:15mm+1ppm

ΒΕΒΑΙΩΣΗ - ΔΗΛΩΣΗ Ν.651/77

Ο υπογράφων Μηχανικός Δημήτριος Φ. Βονόρτας βεβαιώνω ότι το παραπλευρώς εικονιζόμενο αγροτεμάχιο δεν είναι άρτιο και οικοδομήσιμο σύμφωνα με την ισχύουσα Πολεοδομική Νομοθεσία για δόμηση εκτός σχεδίου.

ο Δηλών
Δημήτριος Φ. Βονόρτας

ΔΗΜΗΤΡΙΟΣ Φ. ΒΟΝΟΡΤΑΣ
ΠΤΥΧ. ΠΟΛΙΤΙΚΟΣ ΜΗΧΑΝΙΚΟΣ Τ.Ε.
Α.Μ. Ε.Ε.Τ.Ε.Μ. 27581
ΑΦΜ: 029111309 ΔΟΥ: ΚΑΡΠΕΝΗΣΙΟΥ
ΖΑΧ. ΠΑΠΑΝΤΩΝΙΟΥ & Κ. ΣΑΚΚΑΛΗ - ΚΑΡΠΕΝΗΣΙ
☎ 22370 24000 - 25683 FAX:24055

ΑΠΟΣΠΑΣΜΑ ΧΑΡΤΟΥ Γ.Υ.Σ. ΚΛΙΜΑΚΑ 1:50000

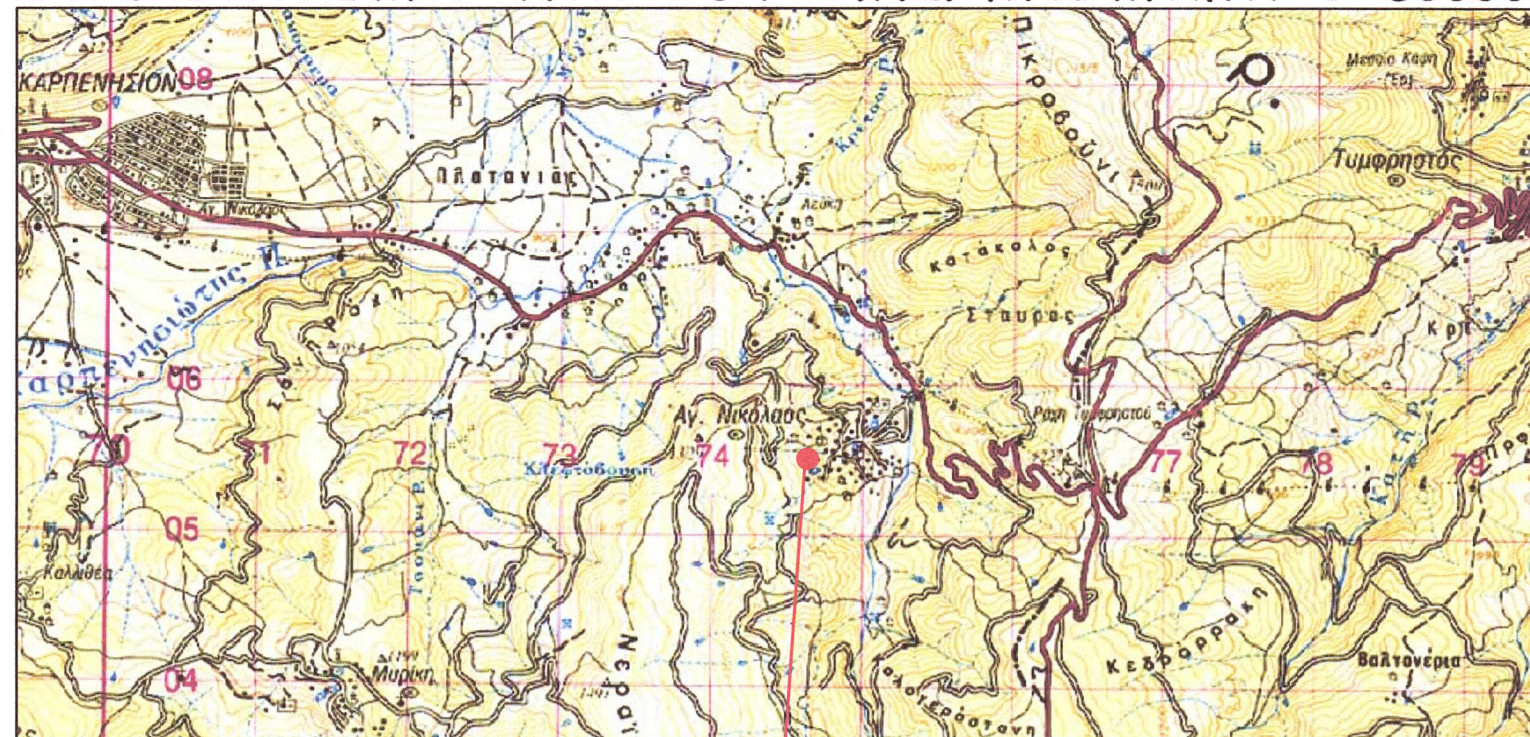

ΘΕΣΗ ΑΓΡΟΤΕΜΑΧΙΟΥ ΙΔΙΟΚΤΗΣΙΑΣ ΚΛΗΡΟΝΟΜΩΝ ΒΑΣΙΛΙΚΗΣ ΡΙΖΕ

ΔΗΛΩΣΗ ΥΠΟΔΕΙΞΗΣ ΟΡΙΩΝ

Η υπογράφουσα Αθανασία Ριζέ του Γεωργίου δηλώνω ότι τα όρια που υπέδειξα και απεικονίζονται στο παραπλευρώς εικονιζόμενο αγροτεμάχιο είναι τα σωστά.
Η Δηλούσα Κληρονόμος
Αθανασία Ριζέ - Μενεγάκη

AP

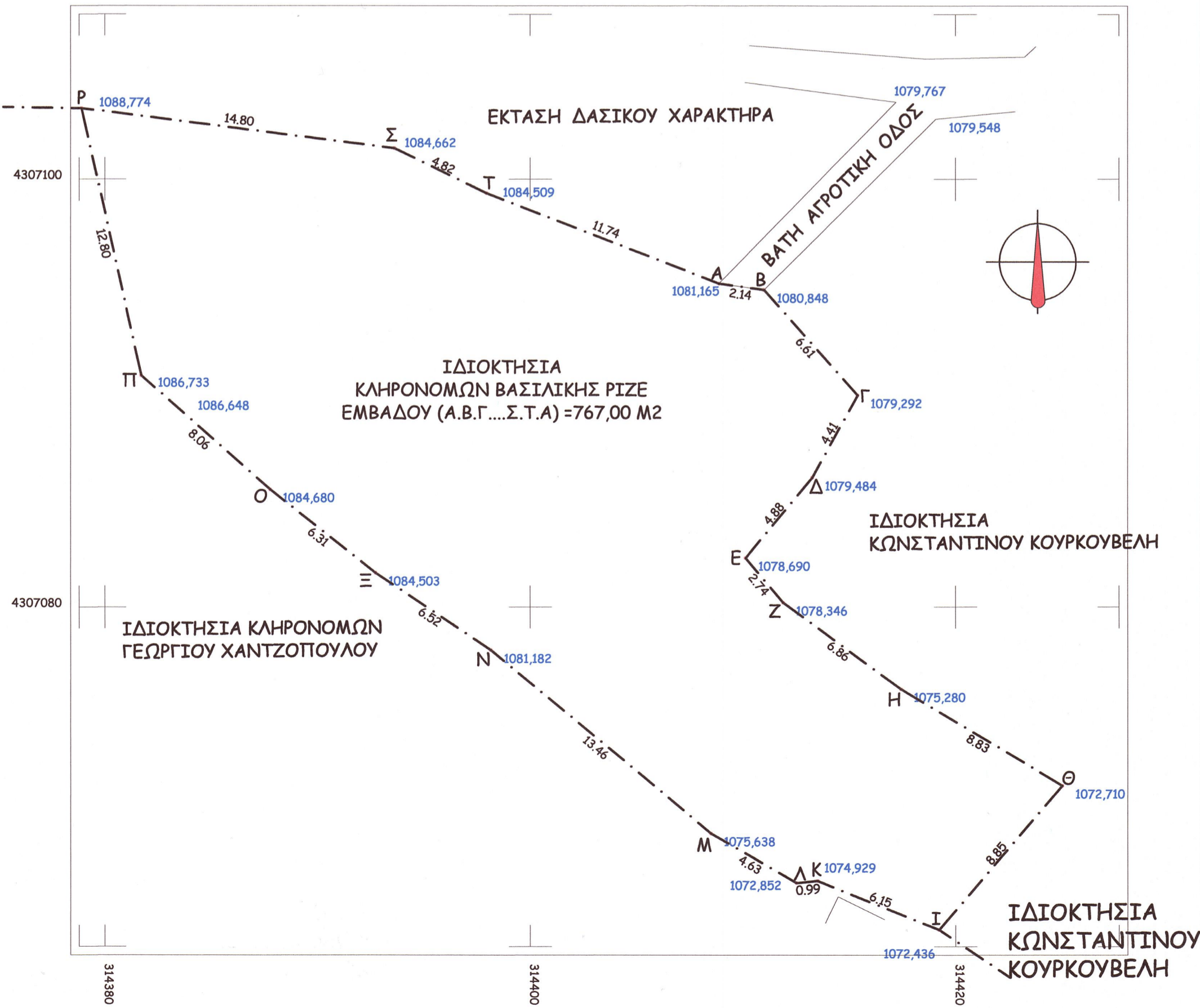

ΕΜΒΑΔΟΜΕΤΡΗΣΗ ΑΓΡΟΤΕΜΑΧΙΟΥ

Με τη βοήθεια των ορθογωνικών συντεταγμένων των κορυφών του

ΣΗΜΕΙΟ	X	Y	ΜΗΚΟΣ
A	314408.90	4307095.12	2.14
B	314411.02	4307094.82	6.61
Γ	314415.41	4307089.89	4.41
Δ	314413.27	4307086.04	4.88
E	314410.14	4307082.29	2.74
Z	314411.91	4307080.20	6.86
H	314417.44	4307076.14	8.83
Θ	314425.02	4307071.61	8.85
I	314419.23	4307064.92	6.15
K	314413.52	4307067.19	0.99
Λ	314412.53	4307067.10	4.63
M	314408.51	4307069.39	13.46
N	314398.15	4307077.97	6.52
Ξ	314392.73	4307081.60	6.31
O	314387.77	4307085.50	8.06
Π	314381.71	4307090.82	12.80
P	314378.93	4307103.31	14.80
Σ	314393.61	4307101.45	4.82
T	314397.94	4307099.34	11.74
A	314408.90	4307095.12	

$E=1/2 \sum (X_i + X_{i+1})(Y_i - Y_{i+1})$

$E = 767.00 \mu 2$

Π Ρ Α Ξ Η

Το παρόν Τοπογραφικό Διάγραμμα ανήκει στην υπ' αριθμ. 5018/938243/17-11-2014 πράξη χαρακτηρισμού του Δασαρχείου Καρ/σίου της οποίας αποτελεί αναπόσπαστο τμήμα. Καρπενήσι 17/11/2014

Θεωρήθηκε
ο
Δασάρχης

Ενεργήσας την αυτοψία



Αγορή Κωστούλα
Δασολόγος

Εργασία	ΚΛΗΡΟΝΟΜΟΙ ΒΑΣΙΛΙΚΗΣ ΡΙΖΕ
Έργο	ΤΟΠΟΓΡΑΦΙΚΗ ΑΠΟΤΥΠΩΣΗ ΑΓΡΟΤΕΜΑΧΙΟΥ
Θέση	" ΚΑΡΟΠΟΥΛΑ " Τ.Κ. Αγίου Νικολάου - Δημ. Ενот. Καρπενησίου - Δήμου Καρπενησίου - Νομού Εύρυτανίας - (Εκτός Οικισμού - Σχεδίου Πόλεως)

ΓΡΑΦΕΙΟ ΜΕΛΕΤΩΝ - ΚΑΤΑΣΚΕΥΩΝ
ΔΗΜΗΤΡΙΟΣ Φ. ΒΟΝΟΡΤΑΣ
ΠΟΛΙΤΙΚΟΣ ΜΗΧΑΝΙΚΟΣ Τ.Ε.
ΖΑΧΑΡΙΑ ΠΑΠΑΝΤΩΝΙΟΥ 6 & Κ. ΣΑΚΚΑΛΗ - ΚΑΡΠΕΝΗΣΙ
Τηλ.: 22370-24000 - Φαξ: 2237024055 email : vonortas-techniki@otenet.gr

αριθ. μελέτης	Ι: Προμελέτη	ΙΙ: Οριστική μελέτη	ΙΙΙ: Μελέτη εφαρμογής
	Λ: Αρχιτεκτονικά	Σ: Στατικά	ΗΜ Η-Μηχ/γικά

Θέμα	ΤΟΠΟΓΡΑΦΙΚΟ ΔΙΑΓΡΑΜΜΑ		Κλίμακα: 1/200
	Οριζοντιογραφία - Υψομετρία		Αριθ. Σχεδ. T1
Σφραγίδα	Υπογραφή 	ΔΗΜΗΤΡΙΟΣ Φ. ΒΟΝΟΡΤΑΣ ΠΤΥΧ. ΠΟΛΙΤΙΚΟΣ ΜΗΧΑΝΙΚΟΣ Τ.Ε. Α.Μ. Ε.Ε.Τ.Ε.Μ. 27581 ΑΦΜ: 029111309 ΔΟΥ: ΚΑΡΠΕΝΗΣΙΟΥ ΖΑΧ. ΠΑΠΑΝΤΩΝΙΟΥ & Κ. ΣΑΚΚΑΛΗ - ΚΑΡΠΕΝΗΣΙ ☎ 22370 24000 - 25683 FAX:24055	Ημερομηνία: Σεπτέμβριος 2014
			α' Αναθεώρηση
			β' Αναθεώρηση
			γ' Αναθεώρηση