

ΜΑ

ΓΙΝΕ ΜΕ ΗΛΕΚΤΡΟΝΙΚΑ ΟΡΓΑΝΑ
Η Ή ΕΓΙΝΕ ΣΥΜΦΩΝΑ ΜΕ ΤΟΝ ΤΥΠΟ ΤΟΥ GAUSS
ΤΗΜΑ ΣΥΝΤΕΤΑΓΜΕΝΩΝ ΗΕ ΡΟΣ-Ε.Γ.Σ.Α.
ΘΑΛΑΣΣΑ λ=250 μέτρα
Η ΑΠΑΙΤΕΙΤΑΙ ΕΓΚΡΙΣΗ ΔΑΣΑΡΧΕΙΟΥ
ΧΘΗΚΑΝ ΑΠΟ ΤΟΥΣ ΙΔΙΟΚΤΗΤΕΣ
ΤΗΣΙΑΣ ΥΦΙΣΤΑΤΑΙ ΙΣΟΓΕΙΟ ΚΤΙΣΜΑ

ΕΛΠΩ

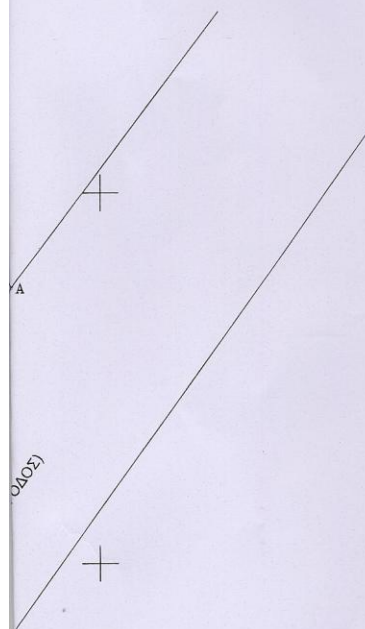

ΣΗΜΕΙΑ α/α	ΠΙΝΑΚΑΣ ΣΥΝΤΕΤΑΓΜΕΝΩΝ	
	Χ	Ψ
A	493207.62	4237767.49
B	493198.60	4237754.86
Γ	493193.09	4237758.95
Δ	493185.63	4237764.57
E	493193.42	4237774.17
Z	493198.03	4237779.76

493210

ΜΠΙΤΑΚΟΣ ΓΕΩΡΓΙΟΣ
ΑΓΡΟΝΟΜΟΣ ΤΟΠΟΓΡΑΦΟΣ ΜΗΧΑΝΙΚΟΣ Ε.Μ.Π.

ΚΑΠΑΝΔΡΙΤΙ - ΑΤΤΙΚΗΣ
ΤΗΛ. 2295052554

ΕΡΓΟΔΟΤΗΣ

ΕΡΓΟ
ΑΠΟΤΥΠΩΣΗ ΙΔΙΟΚΤΗΣΙΑΣ
ΚΟΡΔΑΤΟΥ ΒΑΣΙΛΕΙΟΥ, ΚΟΡΔΑΤΟΥ ΜΑΡΙΑΣ
ΚΑΙ ΚΟΡΔΑΤΟΥ ΜΑΡΙΑΣ - ΚΑΛΛΙΟΠΗΣ

ΘΕΣΗ
"ΑΓΚΩΝΑ"
Δ.Κ.ΚΑΛΑΜΟΥ ΔΗΜΟΣ ΩΡΩΠΟΥ - ΝΟΜΟΣ ΑΤΤΙΚΗΣ

ΘΕΜΑ ΣΧΕΔΙΟΥ

ΤΟΠΟΓΡΑΦΙΚΟ ΔΙΑΓΡΑΜΜΑ

ΑΡΙΘΜΟΣ
ΣΧΕΔΙΟΥ

ΚΛΙΜΑΚΑ
1:100

ΧΡΟΝΟΣ ΜΕΛΕΤΗΣ : ΑΠΡΙΛΙΟΣ 2014

ΥΠΟΓΡΑΦΗ

ΣΦΡΑΓΙΔΑ

ΜΠΙΤΑΚΟΣ ΕΥΑΓ. ΓΕΩΡΓΙΟΣ
ΔΙΔΑΚΤΟΡΟΣ ΑΓΡΟΝΟΜΟΣ ΤΟΠΟΓΡΑΦΟΣ
ΜΗΧΑΝΙΚΟΣ
ΕΘΝΙΚΟ ΜΕΤΕΩΡΙΟ ΠΟΛΥΤΕΧΝΕΙΟ
ΜΕΛΟΣ Γ.Ε.Ε. ΑΡ.Π. Μ.Ε.Π.Α.Υ. 7994
ΚΑΠΑΝΔΡΙΤΙ ΑΤΤΙΚΗΣ ΤΗΛ. 0294-35263

ΑΠΟΣΠΑΣΜΑ ΔΙΑΓΡΑΜΜΑΤΟΣ Γ.Υ.Σ. ΚΛΙΜΑΚΑΣ 1:5000 - 64 27/1

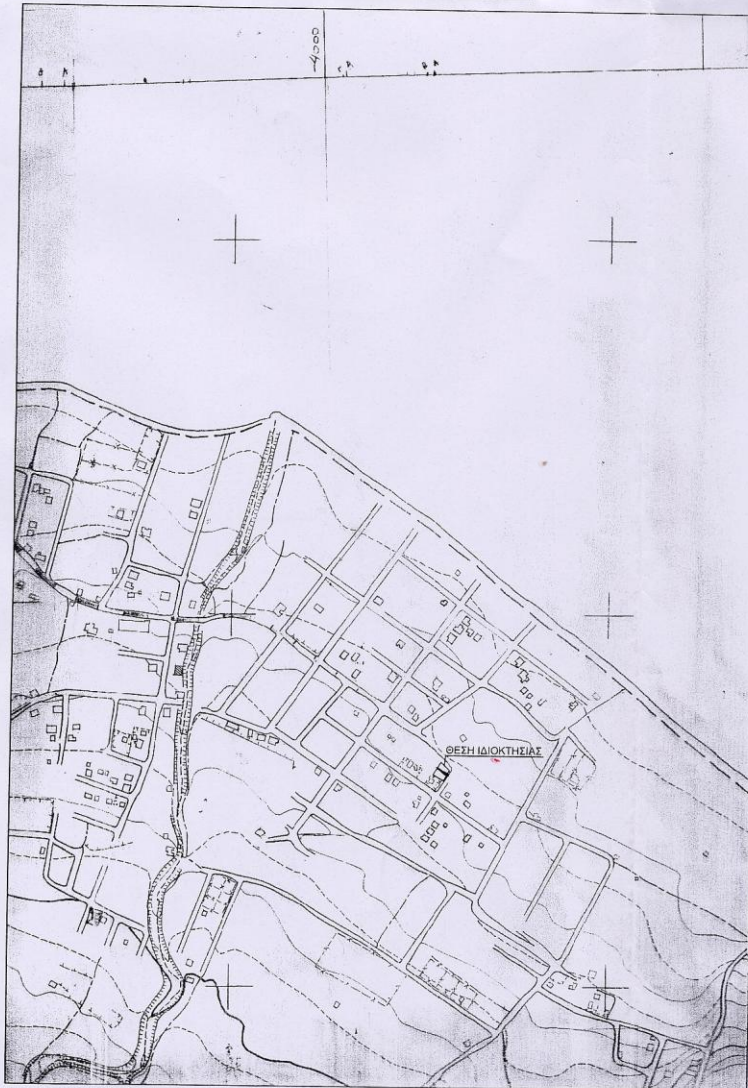

4237760

4237770

4237760



ΙΔΙΟΚΤΗΣΙΑ
ΜΑΥΡΑΓΑΝΝΗ ΑΝΖ

ΘΕΩΡΗΘΗΚΕ
ΠΡΟΒΑΡΤΟΙΣ ΣΤΟ ΠΡ. ΑΡ. 1334/24-7-1998
Κατενάρκι 12/1-2014



ΙΔΙΟΚΤΗΣΙΑ
ΑΓΝΩΣΤΟΥ

ΕΜΒΑΔΟΜΕΤΡΗΣΗ
ΕΜΒΑΔΟ ΙΔΙΟΚΤΗΣΙΑΣ (Α,

ΥΠΟΜΝΗΜΑ

1. Η ΑΠΟΤΥΠΩΣΗ ΕΓΙΝΕ ΜΕ ΗΛΕΚΤΡΟΝΙΚΑ ΟΡΓΑΝΑ
2. Η ΕΜΒΑΔΟΜΕΤΡΗΣΗ ΕΓΙΝΕ ΣΥΜΦΩΝΑ ΜΕ ΤΟΝ ΤΥΠ
3. ΠΡΩΒΟΛΙΚΟ ΣΥΣΤΗΜΑ ΣΥΝΤΕΤΑΓΜΕΝΩΝ ΗΕ ΡΟΣ-Ε
4. ΑΠΟΣΤΑΣΗ ΑΠΟ ΘΑΛΑΣΣΑ λ=250 μέτρα
5. ΓΙΑ ΤΗΝ ΔΟΜΗΣΗ ΑΠΑΙΤΕΙΤΑΙ ΕΓΚΡΙΣΗ ΔΑΣΑΡΧΕΙΟΥ
6. ΤΑ ΟΡΙΑ ΥΠΟΔΕΙΧΘΗΚΑΝ ΑΠΟ ΤΟΥΣ ΙΔΙΟΚΤΗΤΕΣ
7. ΕΝΤΟΣ ΤΗΣ ΙΔΙΟΚΤΗΣΙΑΣ ΥΦΙΣΤΑΤΑΙ ΙΣΟΓΕΙΟ ΚΤΙΣΜΑ

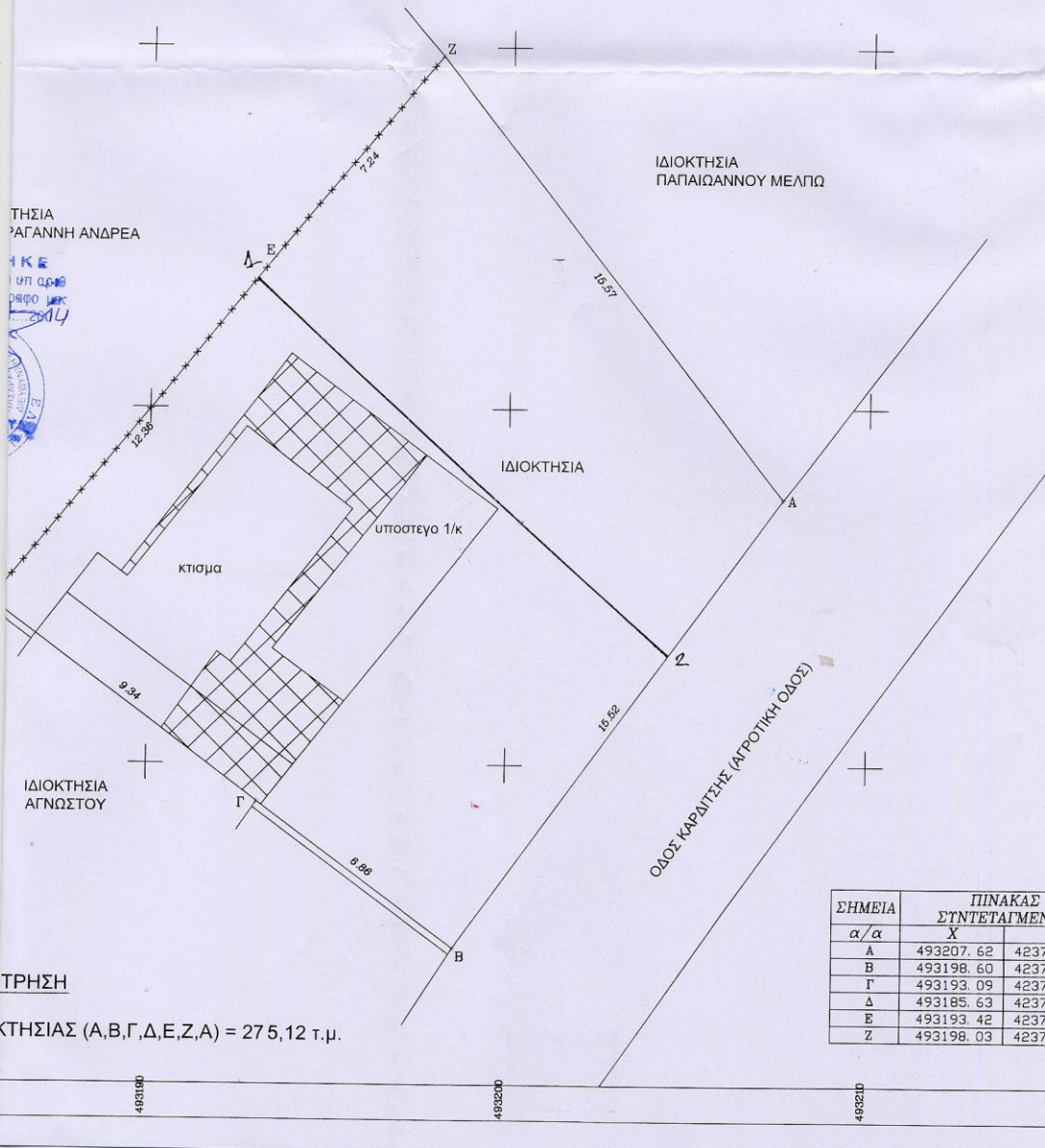

ΙΔΙΟΚΤΗΣΙΑ
ΡΑΓΑΝΝΗ ΑΝΔΡΕΑ
1 Κ Ε
1 υπ. ορόφ.
1 ορόφ. με
...
...

ΙΔΙΟΚΤΗΣΙΑ
ΑΓΝΩΣΤΟΥ

ΟΔΟΣ ΚΑΡΔΙΤΣΗΣ (ΑΓΡΟΤΙΚΗ ΟΔΟΣ)

ΤΡΗΣΗ

ΚΤΗΣΙΑΣ (Α,Β,Γ,Δ,Ε,Ζ,Α) = 275,12 τ.μ.

ΣΗΜΕΙΑ	ΠΙΝΑΚΑΣ ΣΥΝΤΕΤΑΓΜΕΝΩΝ	
α/α	Χ	
A	493207.62	4237
B	493198.60	4237
Γ	493193.09	4237
Δ	493185.63	4237
Ε	493193.42	4237
Ζ	493198.03	4237

493180

493200

493220