

ΥΠΟΜΝΗΜΑ ΣΥΣΤΗΜΑΤΩΝ ΑΝΑΦΟΡΑΣ
ΕΓΣΑ'87
 Ελληνικό Γεωδαιτικό Σύστημα Αναφοράς 1987 (Ε.Γ.Σ.Α. '87)
 Ελλειψοειδές αναφοράς GRS 80 (a=6 378 137 m, 1/f=298.257222101)
 Προβολή : Εγκάρσια Μερκατορική
 Κεντρικός Μεσημβρινός λo=24o 00' 00'' με Κο=0,0999600
 Τετμημένη Κεντρικού Μεσημβρινού : +500 000,00
 Γεωγραφικός Πλάτος Αναφοράς : 0o 00' 00''

μεσο εξάρτησης
GPS 2 συχν
 Ακρίβεια εντοπισμού: Στατικός: Οριζ: 3mm+0.5ppm /Υψομ:5mm+0.5ppm
 RTK: Οριζ:10mm+1ppm / Υψομ:15mm+1ppm

ΑΠΟΣΠΑΣΜΑ ΧΑΡΤΟΥ Γ.Υ.Σ. ΚΛΙΜΑΚΑ 1:50000

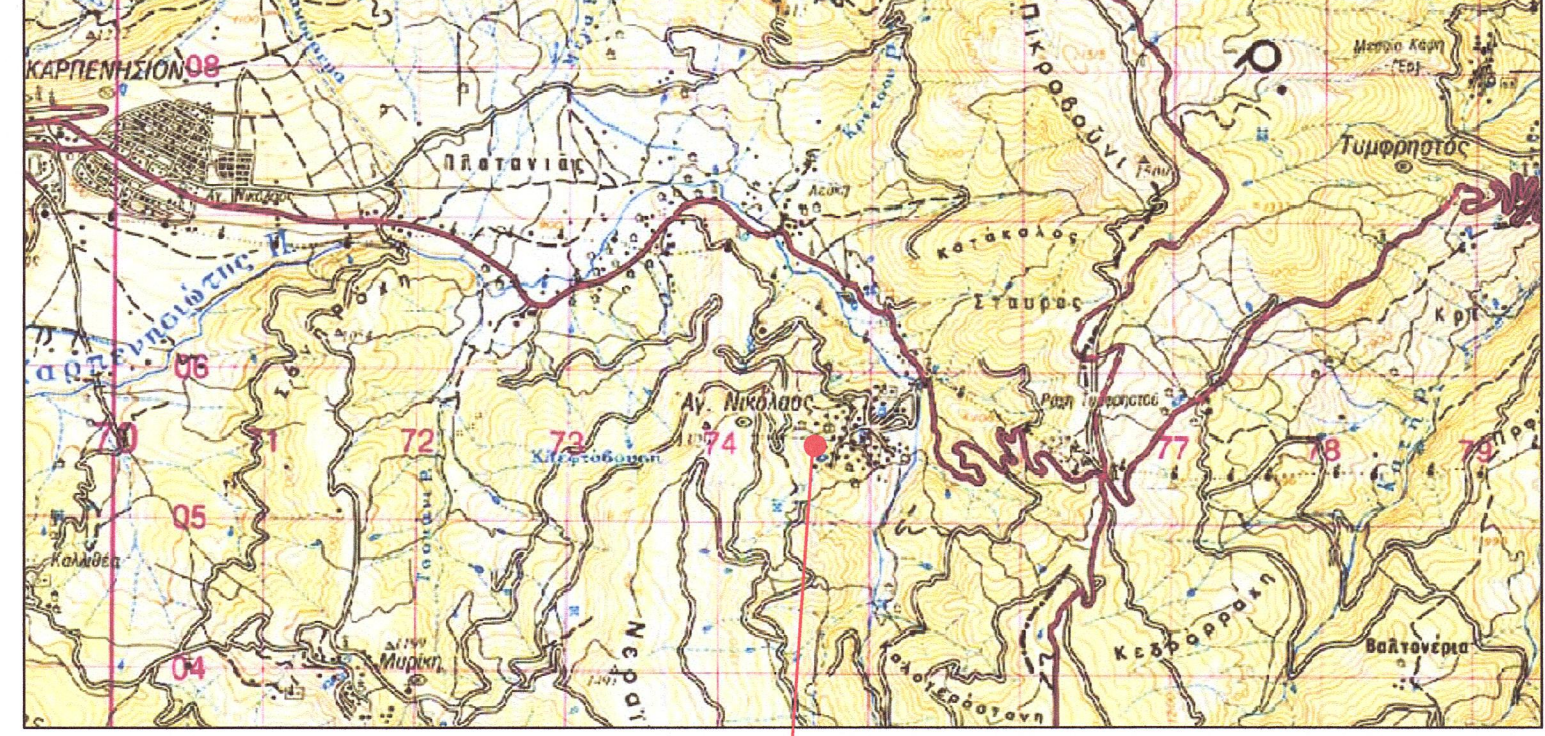

ΘΕΣΗ ΑΓΡΟΤΕΜΑΧΙΟΥ ΙΔΙΟΚΤΗΣΙΑΣ ΚΛΗΡΟΝΟΜΩΝ ΒΑΣΙΛΙΚΗΣ ΡΙΖΕ

ΒΕΒΑΙΩΣΗ - ΔΗΛΩΣΗ Ν.651/77
 Ο υπογράφων Μηχανικός Δημήτριος Φ. Βονόρτας βεβαιώνει ότι το παραπλεύρως εικονιζόμενο αγροτεμάχιο δεν είναι άρτιο και οικοδομήσιμο σύμφωνα με την ισχύουσα Πτολεοδομική Νομοθεσία για δόμηση εκτός σχεδίου.

ο Δηλών
 Δημήτριος Φ. Βονόρτας

ΔΗΜΗΤΡΙΟΣ Φ. ΒΟΝΟΡΤΑΣ
 ΠΤΥΧ. ΠΟΛΙΤΙΚΟΣ ΜΗΧΑΝΙΚΟΣ Τ.Ε.
 Α.Μ. Ε.Ε.Τ.Ε.Μ. 27581
 ΑΦΜ: 029111309 ΔΟΥ: ΚΑΡΠΕΝΗΣΙΟΥ
 ΖΑΧ. ΠΑΠΑΝΤΩΝΙΟΥ & Κ. ΣΑΚΚΑΛΗ - ΚΑΡΠΕΝΗΣΙ
 ☎ 22370 24000 - 25683 FAX:24055

ΔΗΛΩΣΗ ΥΠΟΔΕΙΞΗΣ ΟΡΙΩΝ
 Η υπογράφουσα Αθανασία Ριζέ του Γεωργίου δηλώνω ότι τα όρια που υπέδειξα και απεικονίζονται στο παραπλεύρως εικονιζόμενο αγροτεμάχιο είναι τα σωστά.
 Η Δηλούσα Κληρονόμος
 Αθανασία Ριζέ - Μενεγάκη

ΔΙΩΡΟΦΗ ΣΤΑΥΛΑΧΥΡΩΝΑ
 ΠΡΟΥΠΑΡΧΟΥΣΑ ΤΟΥ ΕΤΟΥΣ 1955
 ΕΜΒΑΔΟΥ ΣΙΣΟΓΕΙΟΥ 24,58 Μ2 &
 ΕΜΒΑΔΟΥ Α' ΟΡΟΦΟΥ 24,58 Μ2

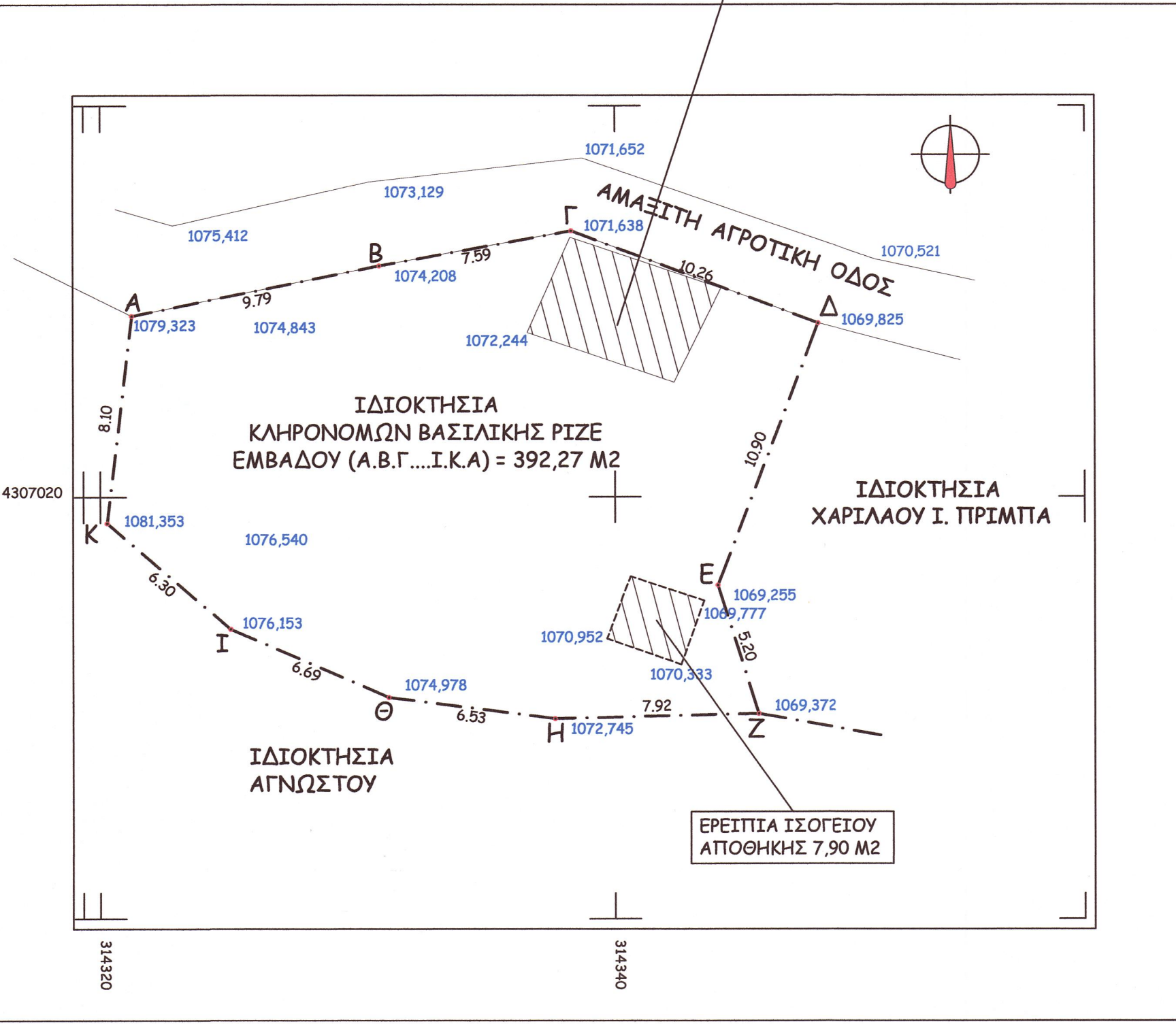

ΕΜΒΑΔΟΜΕΤΡΗΣΗ ΑΓΡΟΤΕΜΑΧΙΟΥ

Με τη βοήθεια των ορθογωνικών συντεταγμένων των κορυφών του

ΣΗΜΕΙΟ	X	Y	ΜΗΚΟΣ
A	314321.23	4307027.02	9.79
B	314330.83	4307028.95	7.59
Γ	314338.30	4307030.30	10.26
Δ	314347.91	4307026.73	10.90
E	314344.01	4307016.56	5.20
Z	314345.58	4307011.60	7.92
H	314337.66	4307011.40	6.53
Θ	314331.19	4307012.23	6.69
I	314325.04	4307014.87	6.30
K	314320.27	4307018.98	8.10
A	314321.23	4307027.02	

$E = 1/2 \sum (X_i + X_{i+1})(Y_i - Y_{i+1})$
E = 392.27 μ2

Π Ρ Α Ξ Η

Το παρόν Τοπογραφικό Διάγραμμα ανήκει στην υπ' αριθμ. 5018/239243/17-11-2014 πράξη χαρακτηρισμού του Δασαρχείου Καρ/σίου της οποίας αποτελεί αναπόσπαστο τμήμα. Καρπενήσι 17/11/2014

Θεωρήθηκε
 ο
 Ενεργήσας την αυτοψία

Δασάρχης
 Ιωάννης Καρκάνης
 Δασολόγος

Αγορή Κωστούλα
 Δασολόγος

Εργοδότης	ΚΛΗΡΟΝΟΜΟΙ ΒΑΣΙΛΙΚΗΣ ΡΙΖΕ
Έργο	ΤΟΠΟΓΡΑΦΙΚΗ ΑΠΟΤΥΠΩΣΗ ΑΓΡΟΤΕΜΑΧΙΟΥ
Θέση	"ΛΑΧΑΝΑΣ" Τ.Κ. Αγίου Νικολάου - Δημ. Ενот. Καρπενησίου - Δήμου Καρπενησίου - Νομού Εύρυτανίας - (Εκτός οικισμού - Σχεδίου Πόλεως)

ΓΡΑΦΕΙΟ ΜΕΛΕΤΩΝ - ΚΑΤΑΣΚΕΥΩΝ
 ΔΗΜΗΤΡΙΟΣ Φ. ΒΟΝΟΡΤΑΣ
 ΠΟΛΙΤΙΚΟΣ ΜΗΧΑΝΙΚΟΣ Τ.Ε.
 ΖΑΧΑΡΙΑ ΠΑΠΑΝΤΩΝΙΟΥ 6 & Κ. ΣΑΚΚΑΛΗ - ΚΑΡΠΕΝΗΣΙ
 Τηλ.: 22370-24000 - Φαξ: 2237024055 email : vonortas-techniki@otenet.gr

Αριθ. μελέτης	Γ: Προμελέτη	Π: Οριστική μελέτη	ΙΙΙ: Μελέτη εφαρμογής
	Α: Αρχιτεκτονικά	Σ: Στατικά	ΗΜ: Η-Μηχ/γικά

Θέμα	ΤΟΠΟΓΡΑΦΙΚΟ ΔΙΑΓΡΑΜΜΑ Οριζοντιογραφία - Υψομετρία	Κλίμακα: 1/200
		Αριθ. σχεδ. T4
Σφραγίδα	Υπογραφή	Ημερομηνία: Σεπτέμβριος 2014
	ΔΗΜΗΤΡΙΟΣ Φ. ΒΟΝΟΡΤΑΣ ΠΤΥΧ. ΠΟΛΙΤΙΚΟΣ ΜΗΧΑΝΙΚΟΣ Τ.Ε. Α.Μ. Ε.Ε.Τ.Ε.Μ. 27581 ΑΦΜ: 029111309 ΔΟΥ: ΚΑΡΠΕΝΗΣΙΟΥ ΖΑΧ. ΠΑΠΑΝΤΩΝΙΟΥ & Κ. ΣΑΚΚΑΛΗ - ΚΑΡΠΕΝΗΣΙ ☎ 22370 24000 - 25683 FAX:24055	α' Αναθεώρηση β' Αναθεώρηση γ' Αναθεώρηση