

ΘΕΩΡΩΝ  
 Το παρόν τοπογραφικό διάγραμμα  
 θεωρείται και εστιώνεται στο υπ'  
 αριθ. 10006/17-11-2014 έγγραφο μας του  
 οποίου αποτελεί στο εξής αναπόσπαστο  
 μέρος.

ΠΑΡΩΝ 17-11-2014  
 Η Επιθεώρηση: 17-11-2014  
 Η Δ/ντρια Δομ. Χανίων

Α. Σαρανθής Π. Σαββής

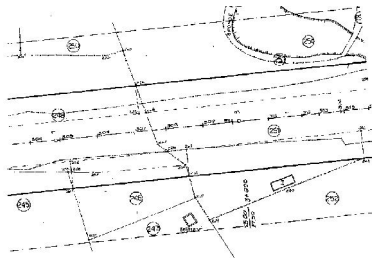
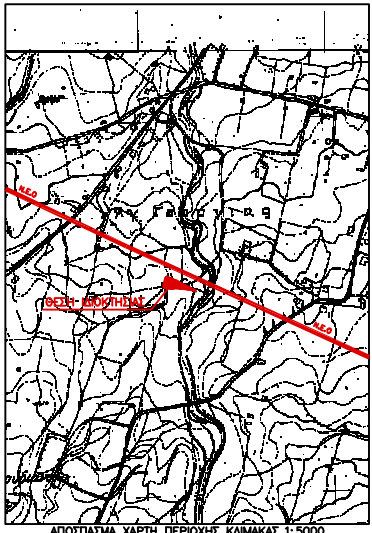

ΔΙΑΓΡΑΜΜΑ ΑΠΛΛΟΤΡΙΩΣΗΣ (ΦΕΚ 234/Δ/1985) ΚΛΙΜΑΚΑ 1:1000

Ε	X	Y
1	50000.000	207489.880
2	50020.000	207489.880
3	50020.000	207489.880
4	50020.000	207489.880
5	50020.000	207489.880
6	50020.000	207489.880
7	50020.000	207489.880
8	50020.000	207489.880
9	50020.000	207489.880
10	50020.000	207489.880
11	50020.000	207489.880
12	50020.000	207489.880
13	50020.000	207489.880
14	50020.000	207489.880
15	50020.000	207489.880
16	50020.000	207489.880
17	50020.000	207489.880
18	50020.000	207489.880
19	50020.000	207489.880
20	50020.000	207489.880
21	50020.000	207489.880
22	50020.000	207489.880
23	50020.000	207489.880
24	50020.000	207489.880

- Εμβαδομετρίες**
- ΕΜΒΑΔΟΝ ΜΟΚΥΘΩΣ (1,2 - 25,1) = 1147,20 τ.μ.
  - ΕΜΒΑΔΟΝ ΚΤΕΜΑΤΟΣ (Δ.Ε.Δ.Α) = 425,93 τ.μ.
  - ΕΜΒΑΔΟΝ ΣΥΣΤΟΥ ΚΥΛΩΝΟΣ (ΕΣΣΗΛΙΚΑΝΕΣΙΔ) = 76,74 τ.μ.
  - ΕΜΒΑΔΟΝ ΟΡΟΦΟΥ ΚΥΛΩΝΟΣ (Δ.Π.Ε.Σ.Ω) = 38,77 τ.μ.
- Ποσοστά**
- Τόσο για εφόσον υπ' αριθμ. 50150004 φαίνεται ως θέμα του Επισυρτ. Διατάγματος με η αναφερόμενη από το ΕΣΔΑ 07. (Ουαρούδ. 2014, 10/28/2014, 04-28/2014)

- ΟΡΟΣ ΑΣΜΑΤΟΣ
- ΑΣΩΝΟΣ ΟΔΟΣ
- ΠΡΟΣΔΕΙΛΤΗΝ ΜΕΤΡΗΣΙΑ
- ΓΡΑΜΜΗ ΑΠΛΟΤΡΙΩΣΗΣ
- ΑΥΤΟΤΕΣ ΟΜΟΡΡΟΝ 4020
- ΚΤΗΡΙΟ
- ΣΤΥΡΙΑ ΟΙΕΣ ΔΕΗ

ΕΡΓΟΔΟΤΗΣ	ΠΑΠΑΔΗΜΗΤΡΑΚΗΣ ΑΝΤΩΝΗΣ	
ΕΡΓΟ	ΑΠΟΤΤΡΩΣΗ ΟΙΚΟΠΕΔΟΥ	
ΘΕΣΗ ΕΡΓΟΥ	"ΜΕΤΟΧΙ ΜΗΤΣΟΤΑΚΙ Η ΠΑΛΙΟ ΛΑΩΝΙ" ΕΚΤΟΣ ΟΙΚΙΣΜΟΥ Δ.Ε. ΧΑΝΙΩΝ ΔΗΜΟΥ ΧΑΝΙΩΝ	
ΜΕΛΕΤΗΤΗΣ	ΠΑΠΑΔΗΜΗΤΡΑΚΗΣ ΑΝΤΩΝΗΣ ΠΟΛΙΤΙΚΟΣ ΜΗΧΑΝΙΚΟΣ	
ΘΕΜΑ ΣΧΕΔΙΟΥ	ΤΟΠΟΓΡΑΦΙΚΟ ΔΙΑΓΡΑΜΜΑ	
ΑΡ. ΣΧΕΔΙΟΥ	1	ΚΛΙΜΑΚΑ 1:200
ΤΥΠΟΓΡΑΦΙ - ΣΥΜΦΩΝΑ		
ΙΟΥΛΙΟΣ 2014		