

ΑΠΟΣΠΑΣΜΑ ΧΑΡΤΟΥ ΓΤΣ ΚΛΙΜΑΞ 1/5000
ΟΡΘΟΦΩΤΟΧΑΡΤΗΣ 1/2000

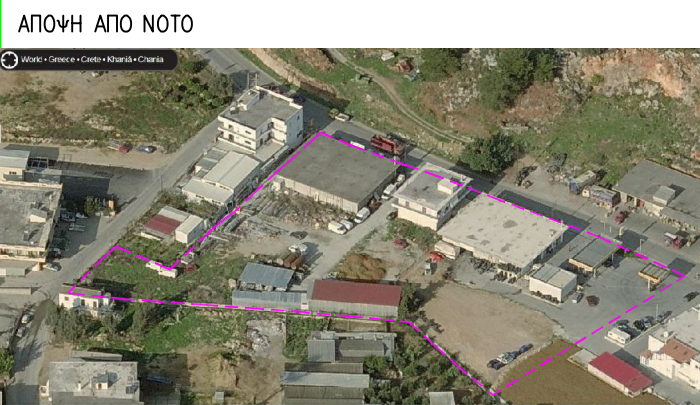
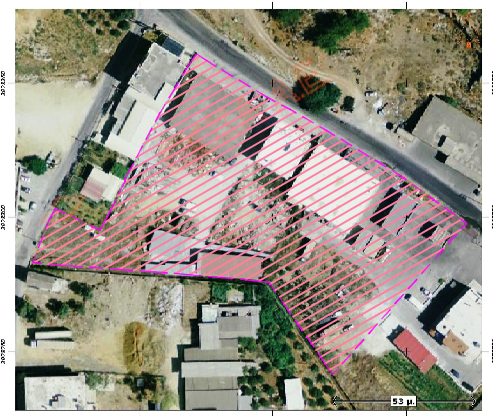

ΣΤΟΙΧΕΙΑ ΙΔΙΟΚΤΗΣΙΑΣ
ΙΔΙΟΚΤΗΤΗΣ: ΡΙΤΖΑΚΗΣ ΝΙΚΟΛΑΟΣ και ΡΙΤΖΑΚΗΣ ΓΕΩΡΓΙΟΣ
ΣΤΟΙΧΕΙΑ ΠΛΑΤΩ: ΣΥΜΒΟΛΙΑ και ΚΤΗΜΑΤΟΛΟΓΙΟ
ΚΑΕΚ 501504317004 ΕΜΒ ΓΕΩΤΕΜΑΧΙΟΥΤ 1,2,3,.....,27,28,1= 8.421,321 τμ

ΠΑΡΑΤΗΡΗΣΕΙΣ
- ΚΑΡΤΗΣΙΑΝΟ ΣΥΣΤΗΜΑ ΣΤΗΤΕΤΑΓΜΕΝΩΝ ΕΓΣΑ'87, Η ΕΞΑΡΤΗΣΗ ΠΡΑΓΜΑΤΟΠΟΙΗΘΗΚΕ ΜΕ ΣΥΣΤΗΜΑ GPS ΚΑΙ ΧΡΗΣΗ ΤΟΥ ΤΡΙΓΩΝΟΜΕΤΡΙΚΟΥ ΣΥΣΤΗΜΑΤΟΣ ΕΝΤΟΠΙΣΜΟΥ -ΗΕΡΟΣ
- ΤΑ ΕΜΒΑΔΑ ΥΠΟΛΟΓΙΖΟΝΤΑΙ ΑΝΑΛΤΙΚΑ ΚΑΤΑ SIMSON
- ΤΑ ΟΡΙΑ ΠΡΟΕΚΤΥΝΑΝ ΑΠΟ ΤΟ ΚΤΗΜΑΤΟΛΟΓΙΟ ΚΑΙ ΤΙΣ ΥΠΟΔΕΙΞΕΙΣ ΤΟΥ ΕΝΤΟΛΕΩΣ

ΔΗΛΩΣΗ ΙΔΙΟΚΤΗΤΗ [N 4030/11]
Ο ΚΑΤΩΘΙ ΥΠΟΓΕΤΡΑΜΜΕΝΟΣ ΙΔΙΟΚΤΗΤΗΣ ΔΗΛΩΝΩ ΟΤΙ:
1) ΤΑ ΑΡΧΙΚΑ ΚΑΙ ΤΑ ΟΠΙΟΙΜΕΝΑ ΟΡΙΑ ΤΟΥ ΟΙΚΟΠΕΔΟΥ ΜΕ ΣΤΟΙΧΕΙΑ [1,2,3,.....,27,28,1] ΣΤΗΝ ΟΔΟ Η. ΔΕΛΗΓΙΑΝΝΑΚΗ ΣΤΗ ΘΕΣΗ ΛΙΒΑΔΙΑ ΤΟΥ ΔΗΜΟΥ ΧΑΝΙΩΝ [εκτ?? σχεδ?? ου], ΠΡΕΔΕΙΧΘΗΣΑΝ ΑΠΟ ΕΜΕΝΑ ΚΑΙ
2) ΕΥΘΥΝΟΜΑΙ ΓΙΑ ΤΗΝ ΑΚΡΙΒΕΙΑ ΤΩΝ ΔΗΛΩΣΜΕΝΩΝ ΟΡΙΩΝ ΤΟΥ ΟΙΚΟΠΕΔΟΥ ΚΑΙ ΓΙΑ ΤΗΝ ΠΑΡΕΣΗ ΚΑΙ ΤΗΝ ΑΓΙΑ ΤΟΥ ΔΙΚΑΙΩΜΑΤΟΣ ΜΟΥ ΝΑ ΖΗΤΗΣΩ ΤΗΝ ΕΚΔΟΣΗ ΟΙΚΟΔΟΜΙΚΗΣ ΑΔΕΙΑΣ

ΔΗΛΩΣΗ ΜΗΧΑΝΙΚΟΥΤ [N 651/77]
ΔΗΛΩΝΩ ΣΥΜΦΩΝΑ ΜΕ ΤΟΝ ΝΟΜΟ ΓΙΑ ΤΟ ΟΙΚΟΠΕΔΟ ΜΕ ΣΤΟΙΧΕΙΑ [1,2,3,.....,27,28,1] ΕΜΒ=8.421,321τμ ΙΔΙΟΚΤΗΣΙΑΣ ΡΙΤΖΑΚΗΣ ΝΙΚΟΛΑΟΣ και ΡΙΤΖΑΚΗΣ ΓΕΩΡΓΙΟΣ ΠΟΥ ΒΡΙΣΚΕΤΑΙ ΣΤΗΝ ΟΔΟ Η. ΔΕΛΗΓΙΑΝΝΑΚΗ ΣΤΗ ΘΕΣΗ ΛΙΒΑΔΙΑ ΤΟΥ ΔΗΜΟΥ ΧΑΝΙΩΝ ΣΕ ΘΕΣΗ ΕΚΤΟΣ ΣΧΕΔΙΟΥ με ΚΑΕΚ 501504317004
Α) ΕΙΝΑΙ ΑΡΤΙΟ ΚΑΙ ΟΙΚΟΔΟΜΗΣΙΜΟ ΚΑΤΑ ΚΑΝΟΝΑ ΣΥΜΦΩΝΑ ΜΕ ΤΗΝ ΙΣΧΥΤΟΣΤΑ ΝΟΜΟΘΕΣΙΑ ΣΑΝ ΠΡΟΤΥΨΤΑΜΕΝΟ ΩΣ ΕΧΕΙ ΤΟΥΤ 2003 [ΠΔ 24-5-85 ΦΕΚ207Δ & Ν3212/2003 & Ν4067/2012]
Β) ΒΡΙΣΚΕΤΑΙ ΕΚΤΟΣ ΣΧΕΔΙΟΥ ΠΟΛΕΩΣ ΣΤΗΝ ΘΕΣΗ ΛΙΒΑΔΙΑ ΤΟΥ ΔΗΜΟΥ ΧΑΝΙΩΝ
Γ) ΔΕΝ ΕΜΠΙΠΤΕΙ ΣΤΙΣ ΔΙΑΤΑΞΕΙΣ ΤΟΥ Ν1337/83 ΚΑΙ ΔΕΝ ΟΦΕΙΛΕΙ ΕΙΣΦΟΡΕΣ ΣΕ ΓΗ ΚΑΙ ΧΡΗΜΑ
Δ) ΕΝΤΟΣ ΤΟΥ ΓΕΩΤΕΜΑΧΙΟΥΤ ΔΕΝ ΔΙΕΡΧΟΝΤΑΙ ΕΝΔΕΡΙΕΣ ΓΡΑΜΜΕΣ ΜΕΤΑΦΟΡΑΣ ΤΥΝΗΛΗΣ ΤΑΣΗΣ ΤΗΣ ΔΕΥ, ΑΓΩΓΟΣ ΦΥΣΙΚΟΥΤ ΑΕΡΙΟΥΤ, ΟΔΟΣ ΠΡΟΤΥΨΤΑΜΕΝΗ ΤΟΥΤ 1923 Η ΡΕΜΑ, ΑΠΕΧΕΙ ΤΗΣ ΘΑΛΑΣΣΑΣ ~600μ
Ε) ΕΝΤΟΣ ΑΥΤΟΥΤ ΚΑΙ ΤΩΝ ΟΜΟΡΩΝ ΓΕΩΤΕΜΑΧΙΩΝ ΔΕΝ ΤΨΙΣΤΑΝΤΑΙ ΔΙΑΤΗΡΗΤΕΑ ΚΤΙΣΜΑΤΑ
Στ) ΠΑΡΑ ΤΟ ΝΟΤΙΟΔΥΤΤΙΚΟ ΟΡΙΟ ΔΙΕΡΧΕΤΑΙ ΟΡΙΟΘΕΤΗΜΕΝΟΣ ΤΣΙΜΕΝΤΙΝΟΣ ΑΠΟΣΤΡΑΓΓΙΣΤΙΚΟΣ ΧΑΝΑΔΑΚΑΣ ΑΝΟΙΚΤΗΣ ΟΡΘΟΓΩΝΙΚΗΣ ΔΙΑΤΟΜΗΣ
Ζ) ΒΡΙΣΚΕΤΑΙ ΕΚΤΟΣ ΠΑΡΑΜΕΘΟΡΙΟΥΤ ΠΕΡΙΟΧΗΣ και ΕΚΤΟΣ ΕΠΙΤΗΡΩΤΗΜΕΝΗΣ ΖΩΝΗΣ ΝΑΥΤΙΚΟΥΤ
Η) ΕΝΤΟΣ ΤΟΥΤ ΓΕΩΤΕΜΑΧΙΟΥΤ ΚΑΙ ΕΠΙ ΤΟΥΤ ΠΡΟΣΩΠΟΥΤ ΔΕΝ ΥΠΑΡΧΟΥΝ ΔΕΝΔΡΑ

ΚΩΝ/ΝΟΣ ΕΛΕΥΘ. ΠΑΤΕΡΑΚΗΣ
ΔΙΠΛΩΜΑΤΟΥΧΟΣ ΠΟΛΙΤΙΚΟΣ ΜΗΧΑΝΙΚΟΣ
ΕΘΝΙΚΟΥΤ ΜΕΤΣΟΒΙΟΥΤ ΠΟΛΥΤΕΧΝΕΙΟΥΤ
ΜΕΛΟΣ ΤΕΕ Α.Μ.52240
Π.ΚΕΛΛΑΔΗ 14-ΧΑΝΙΑ- Τηλ 93488
ΑΦΜ 024400825 Α'ΔΟΥΤ ΧΑΝΙΩΝ

ΣΤΗΤΕΤΑΓΜΕΝΕΣ ΚΟΡΥΦΩΝ ΕΓΣΑ '87
ΣΗΜΕΙΑ 1,2,3,.....,27,28,1 ΕΜΒ 1,2,3,.....,27,28,1= 8.421,321τμ

σημείο1:	X=503.560,961	Y=3.928.283,050	πλευρά 1-2=	16,65
σημείο2:	X=503.566,880	Y=3.928.298,610	πλευρά 2-3=	5,30
σημείο3:	X=503.569,379	Y=3.928.303,279	πλευρά 3-4=	18,61
σημείο4:	X=503.586,070	Y=3.928.295,049	πλευρά 4-4'=	6,92
σημείο4':	X=503.589,333	Y=3.928.301,154	πλευρά 4'-5=	13,96
σημείο5:	X=503.595,625	Y=3.928.313,614	πλευρά 5-6=	0,45
σημείο6:	X=503.595,290	Y=3.928.313,920	πλευρά 6-7=	3,07
σημείο7:	X=503.596,730	Y=3.928.316,630	πλευρά 7-8=	25,41
σημείο8:	X=503.608,577	Y=3.928.339,105	πλευρά 8-9=	10,04
σημείο9:	X=503.613,800	Y=3.928.347,680	πλευρά 9-10=	8,80
σημείο10:	X=503.618,380	Y=3.928.355,200	πλευρά 10-11=	6,93
σημείο11:	X=503.622,180	Y=3.928.361,000	πλευρά 11-12=	3,75
σημείο12:	X=503.625,312	Y=3.928.358,941	πλευρά 12-13=	27,21
σημείο13:	X=503.648,580	Y=3.928.344,840	πλευρά 13-14=	9,64
σημείο14:	X=503.657,103	Y=3.928.340,342	πλευρά 14-15=	15,80
σημείο15:	X=503.670,820	Y=3.928.332,500	πλευρά 15-16=	32,54
σημείο16:	X=503.698,540	Y=3.928.315,450	πλευρά 16-17=	30,29
σημείο17:	X=503.723,125	Y=3.928.297,764	πλευρά 17-18=	75,73
σημείο18:	X=503.673,025	Y=3.928.240,980	πλευρά 18-19=	7,21
σημείο19:	X=503.669,060	Y=3.928.247,000	πλευρά 19-20=	22,84
σημείο20:	X=503.656,110	Y=3.928.265,810	πλευρά 20-21=	12,07
σημείο21:	X=503.649,170	Y=3.928.275,690	πλευρά 21-22=	6,84
σημείο22:	X=503.642,370	Y=3.928.276,420	πλευρά 22-23=	10,38
σημείο23:	X=503.632,040	Y=3.928.277,400	πλευρά 23-24=	13,64
σημείο24:	X=503.618,450	Y=3.928.278,600	πλευρά 24-25=	11,81
σημείο25:	X=503.606,670	Y=3.928.279,480	πλευρά 25-26=	14,06
σημείο26:	X=503.592,650	Y=3.928.280,510	πλευρά 26-27=	15,87
σημείο27:	X=503.576,820	Y=3.928.281,700	πλευρά 27-28=	6,29
σημείο28:	X=503.570,540	Y=3.928.282,090	πλευρά 28-1=	9,63

ΡΙΤΖΑΚΗΣ ΝΙΚΟΛΑΟΣ και ΡΙΤΖΑΚΗΣ ΓΕΩΡΓΙΟΣ

ΠΑΤΕΡΑΚΗΣ ΚΩΝ/ΝΟΣ πολιτ?? μηχ/κο?

ΕΡΓΟΔΟΤΗΣ	ΝΙΚΟΛΑΟΣ ΡΙΤΖΑΚΗΣ και ΓΕΩΡΓΙΟΣ ΡΙΤΖΑΚΗΣ
ΙΔΙΟΚΤΗΤΗΣ	ΝΙΚΟΛΑΟΣ ΡΙΤΖΑΚΗΣ και ΓΕΩΡΓΙΟΣ ΡΙΤΖΑΚΗΣ
ΜΕΛΕΤΗ	ΠΑΤΕΡΑΚΗΣ ΚΩΝΣΤΑΝΤΙΝΟΣ ΠΟΛ ΜΗΧ.
ΕΡΓΟ	ΑΠΟΤΥΠΩΣΗ ΙΔΙΟΚΤΗΣΙΑΣ ΤΟΠΟΓΡΑΦΙΚΟ ΔΙΑΓΡΑΜΜΑ
ΘΕΣΗ	ΛΙΒΑΔΙΑ - ΔΗΜΟΣ ΧΑΝΙΩΝ [εκτ?? σχεδ?? ου] ΟΔΟΣ ΗΛΙΑ ΔΕΛΗΓΙΑΝΝΑΚΗ ΚΑΕΚ 501504317004

ΑΠΟΤΥΠΩΣΗ ΙΔΙΟΚΤΗΣΙΑΣ κλ?μ 1/1000
ΕΜΒ ΓΕΩΤΕΜΑΧΙΟΥΤ 1,2,3,.....,27,28,1= 8.421,321 τμ ΑΥΓ. 2014

ΚΩΝ/ΝΟΣ ΕΛΕΥΘ. ΠΑΤΕΡΑΚΗΣ
ΔΙΠΛΩΜΑΤΟΥΧΟΣ ΠΟΛΙΤΙΚΟΣ ΜΗΧΑΝΙΚΟΣ
ΕΘΝΙΚΟΥΤ ΜΕΤΣΟΒΙΟΥΤ ΠΟΛΥΤΕΧΝΕΙΟΥΤ
ΜΕΛΟΣ ΤΕΕ Α.Μ.52240
Π.ΚΕΛΛΑΔΗ 14-ΧΑΝΙΑ- Τηλ 93488
ΑΦΜ 024400825 Α'ΔΟΥΤ ΧΑΝΙΩΝ

T1

ΑΠΟΤΥΠΩΣΗ ΙΔΙΟΚΤΗΣΙΑΣ