

ΑΝΟΣΤΑΣΙΑ ΧΑΡΤΟΥ ΑΝΑΜΕΣΙΝ ΑΡΧΟΝΤΙΚΟΙΣ ΧΕΙΡΕΠΙΣΤΟΧΟΥ 1888/89 (ΚΑΜΑΚΑ 1:5000)

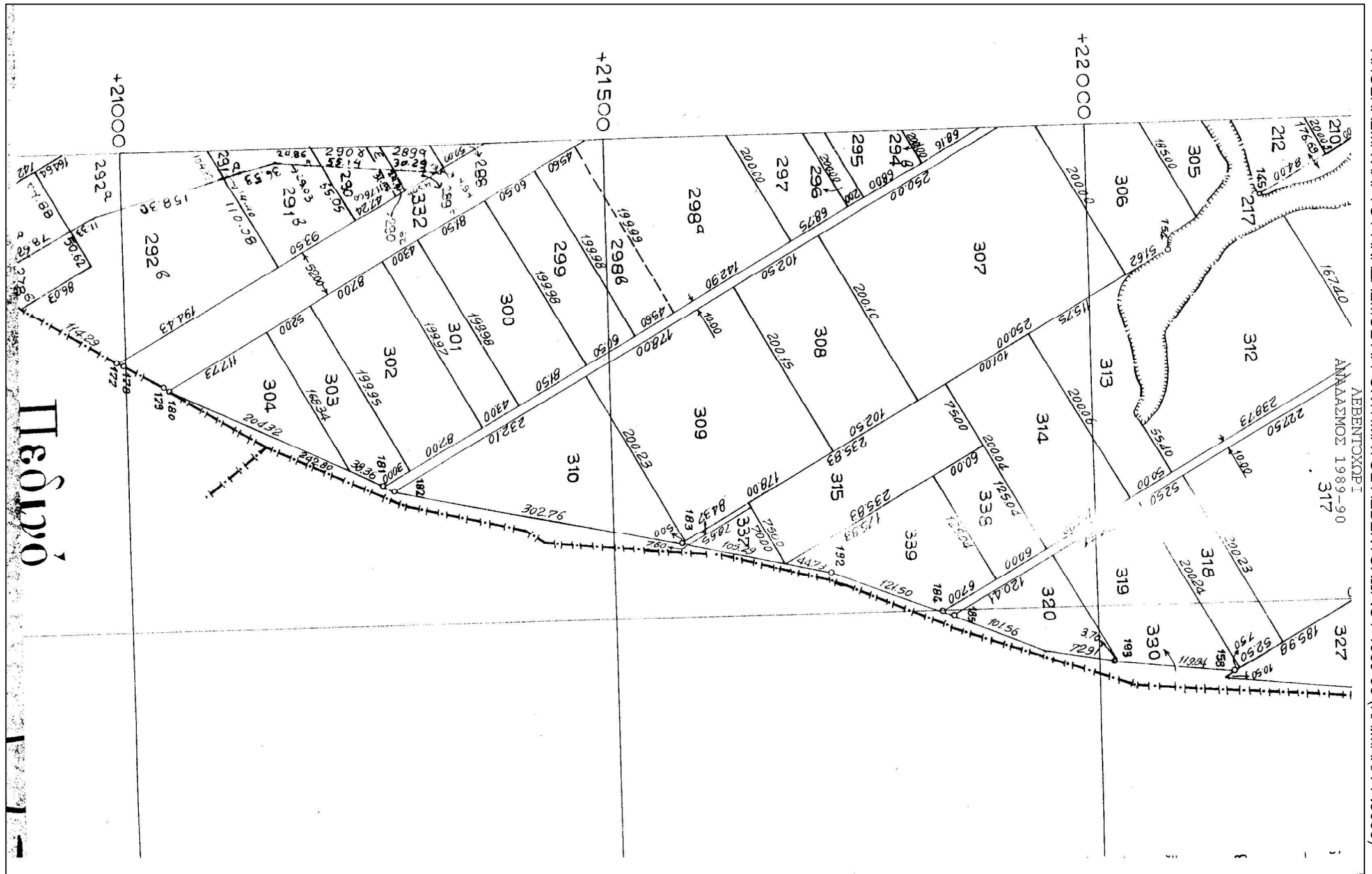

Πελοπόννησος

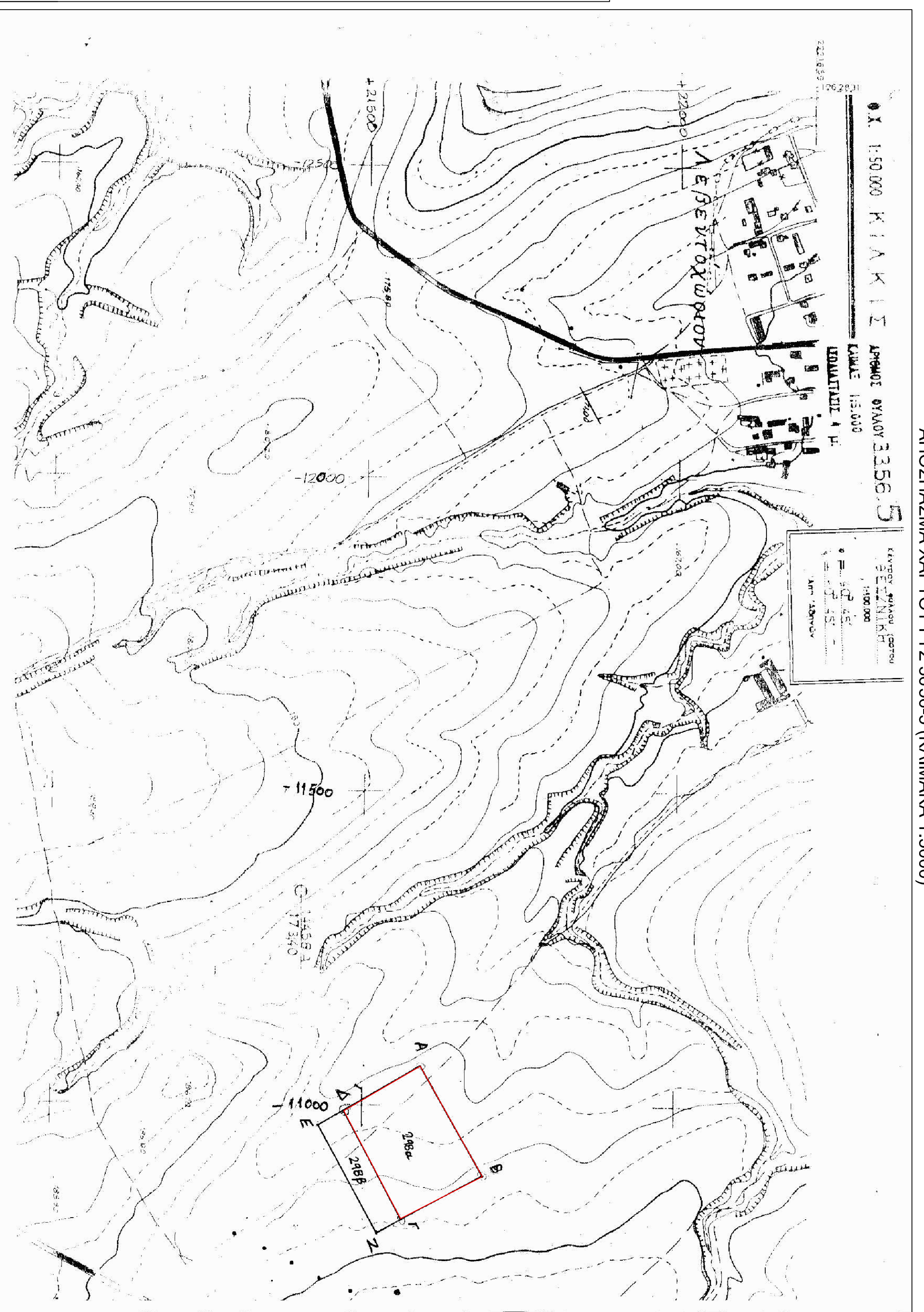
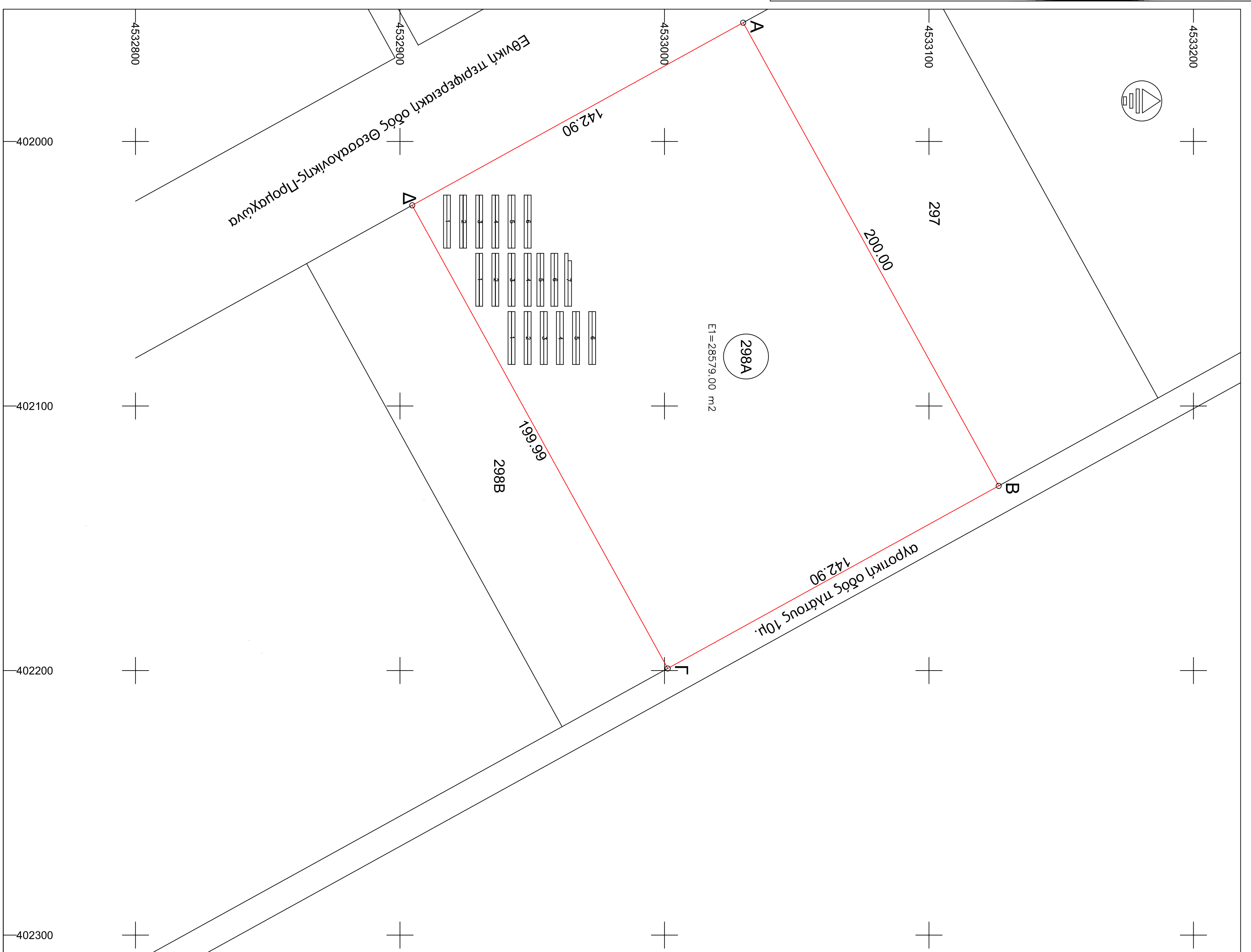

ΑΝΟΣΤΑΣΙΑ ΧΑΡΤΟΥ ΓΥΣ 3856-5 (ΚΑΜΑΚΑ 1:5000)

Το παρόν σχέδιο, με τον τίτλο "ΑΝΟΣΤΑΣΙΑ ΧΑΡΤΟΥ ΓΥΣ 3856-5 (ΚΑΜΑΚΑ 1:5000)", αποτελεί προϊόν της υπηρεσίας "ΑΝΟΣΤΑΣΙΑ ΧΑΡΤΟΥ ΓΥΣ 3856-5 (ΚΑΜΑΚΑ 1:5000)" της εταιρείας "ΕΠΙΣΤΗΜΟΝΙΚΗ ΕΤΑΙΡΕΙΑ ΓΕΩΜΕΤΡΙΚΩΝ ΚΑΙ ΤΟΠΟΓΡΑΦΙΚΩΝ ΕΡΓΩΝ Ε.Π.Ε.", η οποία είναι εξειδικευμένη στην παροχή υπηρεσιών γεωμετρικών και τοπογραφικών έργων. Το σχέδιο αυτό αποτελεί προϊόν της υπηρεσίας "ΑΝΟΣΤΑΣΙΑ ΧΑΡΤΟΥ ΓΥΣ 3856-5 (ΚΑΜΑΚΑ 1:5000)" της εταιρείας "ΕΠΙΣΤΗΜΟΝΙΚΗ ΕΤΑΙΡΕΙΑ ΓΕΩΜΕΤΡΙΚΩΝ ΚΑΙ ΤΟΠΟΓΡΑΦΙΚΩΝ ΕΡΓΩΝ Ε.Π.Ε.", η οποία είναι εξειδικευμένη στην παροχή υπηρεσιών γεωμετρικών και τοπογραφικών έργων.

ΚΑΤΗΓΟΡΙΑ	ΚΩΔΙΚΟΣ	ΧΡΩΜΑ	ΠΕΡΙΓΡΑΦΗ
ΓΕΩΜΕΤΡΙΚΟΙ	1	ΚΑΡΜΙΝΙ	ΠΕΡΙΜΕΤΡΟΣ ΠΛΟΤΟΥ
ΤΟΠΟΓΡΑΦΙΚΑ	2	ΚΑΡΜΙΝΙ	ΠΕΡΙΜΕΤΡΟΣ ΠΛΟΤΟΥ
ΤΟΠΟΓΡΑΦΙΚΑ	3	ΚΑΡΜΙΝΙ	ΠΕΡΙΜΕΤΡΟΣ ΠΛΟΤΟΥ
ΤΟΠΟΓΡΑΦΙΚΑ	4	ΚΑΡΜΙΝΙ	ΠΕΡΙΜΕΤΡΟΣ ΠΛΟΤΟΥ

ΙΔΙΟΚΤΗΤΗΣ:	Νέστρος Γεωργίου του Λαζάρου Νέστρος Παναγιώτης του Λαζάρου Γεωργιάδης ούκ. Νέστρος Λαζάρου το Κένος Τασούλα Παναγιώτη
ΙΔΙΟΚΤΗΤΗΣ:	ΚΑΗΡΟΤΕΜΑΧΙΟ 2988α (Α-Β-Γ-Δ-Α) ΕΜΒΑΔΟΥ 2987/9,00 τ.μ.
ΘΕΣΗ:	Αντικείμενο: Ανεμόμυλος Αβερνυχίου τ.κ. 1888/89, αρ.αδειοδοτήσεως 2988α, του Δήμου Κιάκας, Π.Ε. Κιάκας.
ΜΕΛΕΤΗΤΗΣ:	Νέστρος Παναγιώτης Πολιτικός Μηχανικός
Αβερνυχίου τ.κ. 01100 Κιάκας	
ΘΕΜΑ ΣΧΕΔΙΟΥ:	ΑΡΙΘΜ.ΣΧΕΔΙΟΥ
Τοπογραφικό Διάγραμμα	T1
ΚΑΜΑΚΑ: 1:1000	
ΧΡΟΝΟΣ ΜΕΛΕΤΗΣ:	ΟΚΤΩΒΡΙΟΣ 2014
ΥΠΟΓΡΑΦΗ-ΣΦΡΑΓΙΔΑ	

Ο ΜΗΧΑΝΙΚΟΣ