

ΑΠΟΣΠΑΣΜΑ ΧΑΡΤΗ Γ.Υ.Σ. ΚΛΙΜΑΚΑ 1/5000

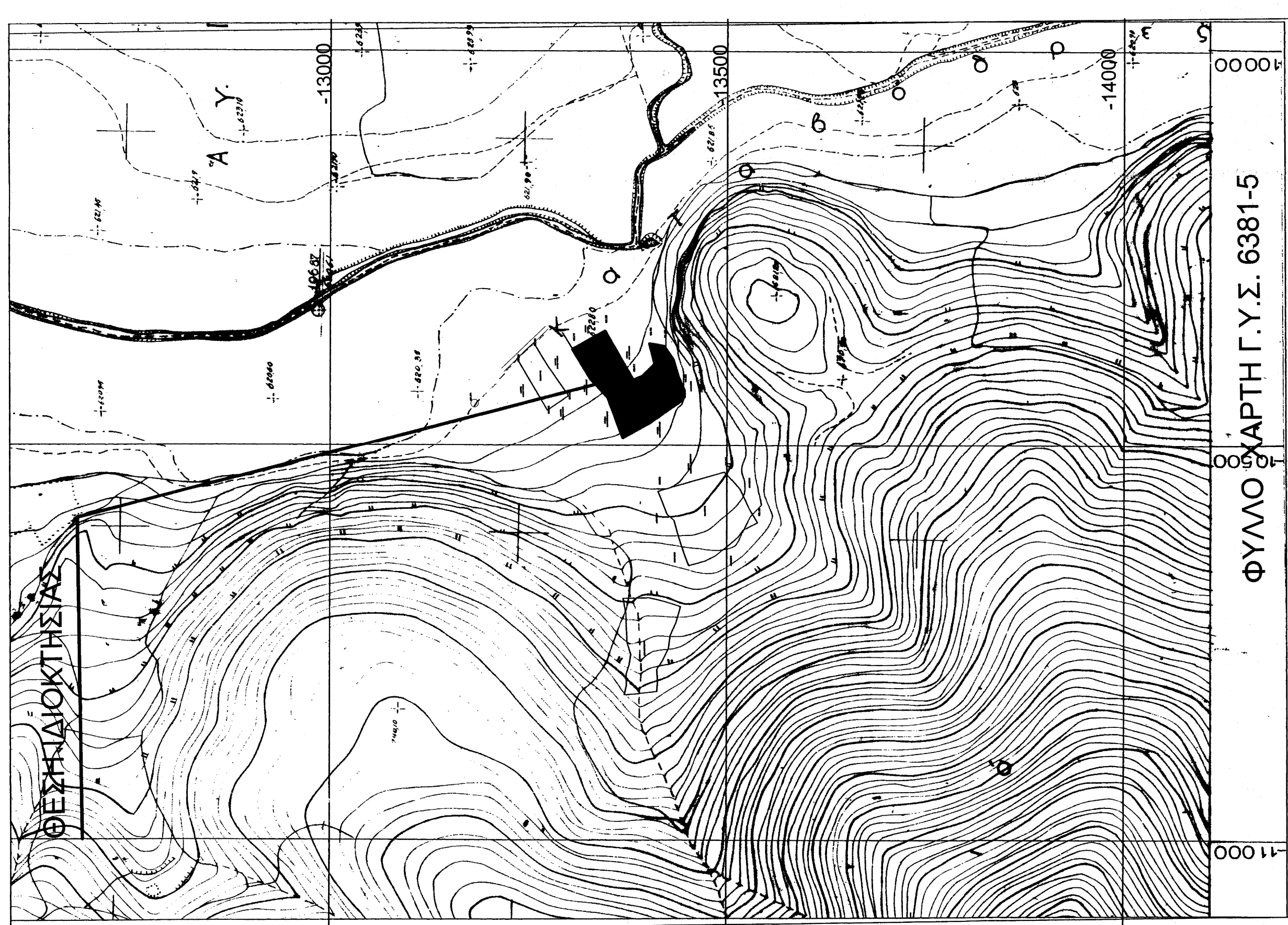

ΦΥΛΛΟ ΧΑΡΤΗΣ Γ.Υ.Σ. 6381-5

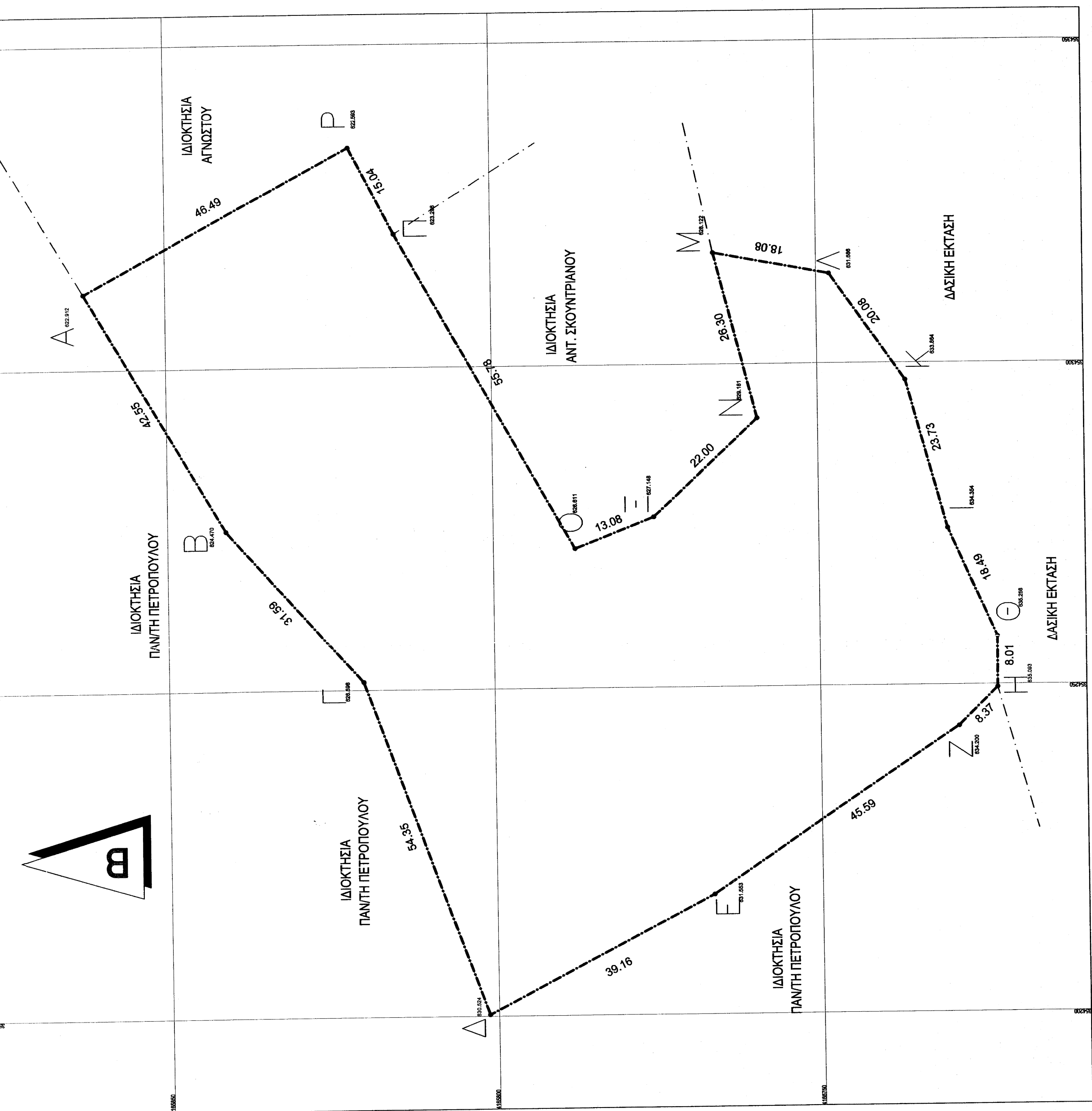

ΟΡΟΙ ΔΟΜΗΣΗΣ ΣΥΜΦΩΝΑ ΜΕ ΤΟ ΑΠΟ 24/31.5.85 Π.Δ. (Φ.Ε.Κ. 270.Δ') ΚΑΙ ΤΟ Ν.3212/03 (ΦΕΚ 308 Α') 31.12.2003

ΑΡΤΙΟΤΗΤΑ : 4.000 Μ2 (ΧΩΡΙΣ ΠΡΟΣΩΠΟ ΣΕ ΔΡΟΜΟ ΠΡΟ 31.12.2003) ΚΑΛΥΨΗ : 10% ΣΥΝΤ. ΔΟΜΗΣΗΣ : 0.20 ΜΕΓΙΣΤΟ ΎψΟΣ : 7.50 Μ ΑΡ. ΟΡΟΦΩΝ : 2 ΠΛΑΓΙΑ ΟΡΙΑ : 15.00 Μ

*** ΠΑΡΑΤΗΡΗΣΕΙΣ:
 1) ΤΟ ΔΙΑΓΡΑΜΜΑ ΕΙΝΑΙ ΕΝΤΑΓΜΕΝΟ ΣΤΟ ΚΡΑΤΙΚΟ ΣΥΣΤΗΜΑ ΣΥΝΤΕΤΑΓΜΕΝΩΝ , ΕΓΣΑ 87
 2) ΟΙ ΔΙΑΣΤΑΣΕΙΣ ΚΑΙ ΤΑ ΕΜΒΑΔΑ ΥΠΟΛΟΓΙΣΤΗΚΑΝ ΑΝΑΛΥΤΙΚΑ ΑΠΟ ΤΙΣ ΣΥΝΤΕΤΑΓΜΕΝΕΣ ΤΩΝ ΚΟΡΥΦΩΝ
 3) Η ΕΞΑΡΤΗΣΗ ΑΠΟ ΤΟ ΕΓΣΑ 87 ΠΡΑΓΜΑΤΟΠΟΙΗΘΗΚΕ ΜΕ ΣΥΣΤΗΜΑ G.P.S. ΚΑΙ ΚΑΝΟΝΤΑΣ ΧΡΗΣΗ ΤΟΥ ΤΡΙΓΩΝΟΜΕΤΡΙΚΟΥ ΣΗΜΕΙΟΥ ΤΗΣ Γ.Υ.Σ. 631082 (ΚΑΜΠΟΣ) ΜΕ ΣΥΝΤΕΤΑΓΜΕΝΕΣ: (Χ,Υ,Η) = (355652.999,4167170.05,624.90)

ΣΗΜΕΙΟ	X	Y	ΜΗΚΟΣ
A	354311.65	4165962.53	42.65
B	354274.94	4165941.01	31.59
Γ	354261.24	4165920.12	54.35
Δ	354203.21	4165891.40	39.16
E	354203.33	4165796.99	45.59
Z	354243.63	4165728.76	8.36
H	354249.51	4165721.81	8.01
Θ	354267.52	4165722.77	18.49
Ι	354274.45	4165730.22	23.73
Κ	354297.33	4165736.52	20.08
Λ	354313.78	4165748.04	18.08
Μ	354317.11	4165756.61	26.30
N	354291.93	4165739.26	22.00
Ξ	354276.57	4165715.31	13.08
Ο	354271.78	4165717.48	55.76
Π	354320.44	4165914.77	15.04
Ρ	354333.90	4165821.67	48.49
Σ	354311.65	4165962.53	

E=1021 (X+Xn+1) (Ψ, Ψn+1)
 E = 8801.08 μ2

ΥΠΕΥΘΥΝΕΣ ΔΗΛΩΣΕΙΣ

Ο υπογεγραμμένος Καρούντζος Γεώργιος πολιτικός μηχανικός δηλώνω ότι η ιδιοκτησία με στοιχεία (ΑΒΓΔΕΖΗΘΙΚΛΜΝΟΠΡΑ) με Εμβαδόν 8801.08 μ2 είναι άσπια και οικοδομήσιμη κατά παρεκκλιση σύμφωνα με τις κείμενες πολεοδομικές διατάξεις.

Το γήπεδο δεν υποκειται στις διατάξεις του 1337/83 και δεν σφειλε εισφορά σε νη ή Χρήμα.

Στην περιοχή του ακινήτου δεν υφίσταται Ζ.Ο.Ε. ούτε η περιοχή έχει κηρυχθεί υπό κτηματογράφηση. Από το ακίνητο δεν διέρχεται γραμμή υψηλής τάσεως.

ΤΡΙΠΟΛΗ ΜΑΙΟΣ 2014
 Ο ΣΥΝΤΑΞΑΣ ΜΗΧΑΝΙΚΟΣ

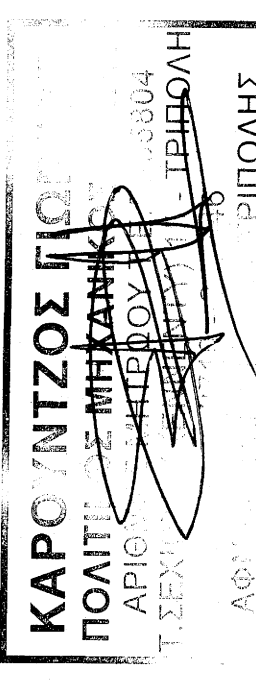

ΔΗΛΩΣΗ ΥΛΟΠΟΙΗΣΗΣ ΟΡΙΩΝ

Ο παρακάτω υπογράφων, Παναγιώτης Πετράπουλος, δηλώνω ότι τα όρθη που έχουν υλοποιηθεί στο γήπεδο που αναφέρεται και περιγράφεται στο τοπογραφικό, είναι τα όρθη, όπως τα υπέδειξε στο μηχανικό. Με την υποδείξη των ορίων συμφωνούν και οι ιδιοκτήτες του περιγραφόμενου γηπέδου.

ΟΙ ΥΠΟΓΡΑΦΟΝΤΕΣ

ΕΠΙΘΕΤΗΣ ΠΕΤΡΟΠΟΥΛΟΣ ΠΑΝΤΗΣ , ΖΟΥΚΑΣ ΧΡΗΣΤΟΣ	ΔΙΟΚΤΗΣΗΣ ΚΛΗΡΟΝΟΜΟΙ ΤΟΥΡΛΟΥΚΗ ΧΡΗΣΤΟΥ
ΕΠΙΘΕΤΟ ΑΠΟΤΥΠΩΣΗ ΑΓΡΟΤΕΜΑΧΙΟΥ	Τ.Δ. ΣΗΜΕΙΑΔΩΝ - ΔΗΜΟΣ ΤΡΙΠΟΛΗΣ
ΕΠΙΘΕΤΟ ΕΚΤΟΣ ΣΧΕΔΙΟΥ - ΕΙΔΙΚΗ ΘΕΣΗ "ΚΟΝΤΡΕΣ-2"	ΕΚΤΟΣ ΣΧΕΔΙΟΥ
ΜΕΛΕΤΗΤΗΣ ΚΑΡΟΥΝΤΖΟΣ ΓΕΩΡΓΙΟΣ ΠΟΛΙΤΙΚΟΣ ΜΗΧΑΝΙΚΟΣ	ΔΡ. ΣΧΕΔΙΟΥ Τ-140605-10
ΚΛΙΜΑΚΑ 1:500	ΤΟΠΟΓΡΑΦΙΚΟ ΔΙΑΓΡΑΜΜΑ
ΧΡΟΝΟΣ - ΜΕΛΕΤΗΣ ΜΑΙΟΣ 2014	ΣΦΡΑΓΙΔΑ
ΥΠΟΓΡΑΦΗ	Σφραγίδα με την οποία επιβεβαιώνεται η ορθότητα του σχεδίου
ΚΑΡΟΥΝΤΖΟΣ ΓΕΩΡΓΙΟΣ ΠΟΛΙΤΙΚΟΣ ΜΗΧΑΝΙΚΟΣ	Ο Διοργάνων Τεχνικός
Τ.Σ.Σ.Ε.Ν. ΤΡΙΠΟΛΗΣ	ΚΑΡΟΥΝΤΖΟΣ ΓΕΩΡΓΙΟΣ ΠΟΛΙΤΙΚΟΣ ΜΗΧΑΝΙΚΟΣ
ΑΦΥ 2710-0-0-86	ΑΦΥ 2710-0-0-86
Ε.Α.Ν.Τ.Κ. ΑΡΧΙΤΕΚΤΟΝΙΚΟ ΤΕΧΝΟΛΟΓΙΚΟ ΠΑΝΕΠΙΣΤΗΜΙΟ ΤΡΙΠΟΛΗΣ	ΑΡΧΙΤΕΚΤΟΝΙΚΟ ΤΕΧΝΟΛΟΓΙΚΟ ΠΑΝΕΠΙΣΤΗΜΙΟ ΤΡΙΠΟΛΗΣ
ΚΑΡΟΥΝΤΖΟΣ ΓΕΩΡΓΙΟΣ ΠΟΛΙΤΙΚΟΣ ΜΗΧΑΝΙΚΟΣ	ΚΑΡΟΥΝΤΖΟΣ ΓΕΩΡΓΙΟΣ ΠΟΛΙΤΙΚΟΣ ΜΗΧΑΝΙΚΟΣ