

ΑΠΟΣΠΑΣΜΑ ΧΑΡΤΗ Γ.Υ.Σ. ΚΛΙΜΑΚΑ 1/5000

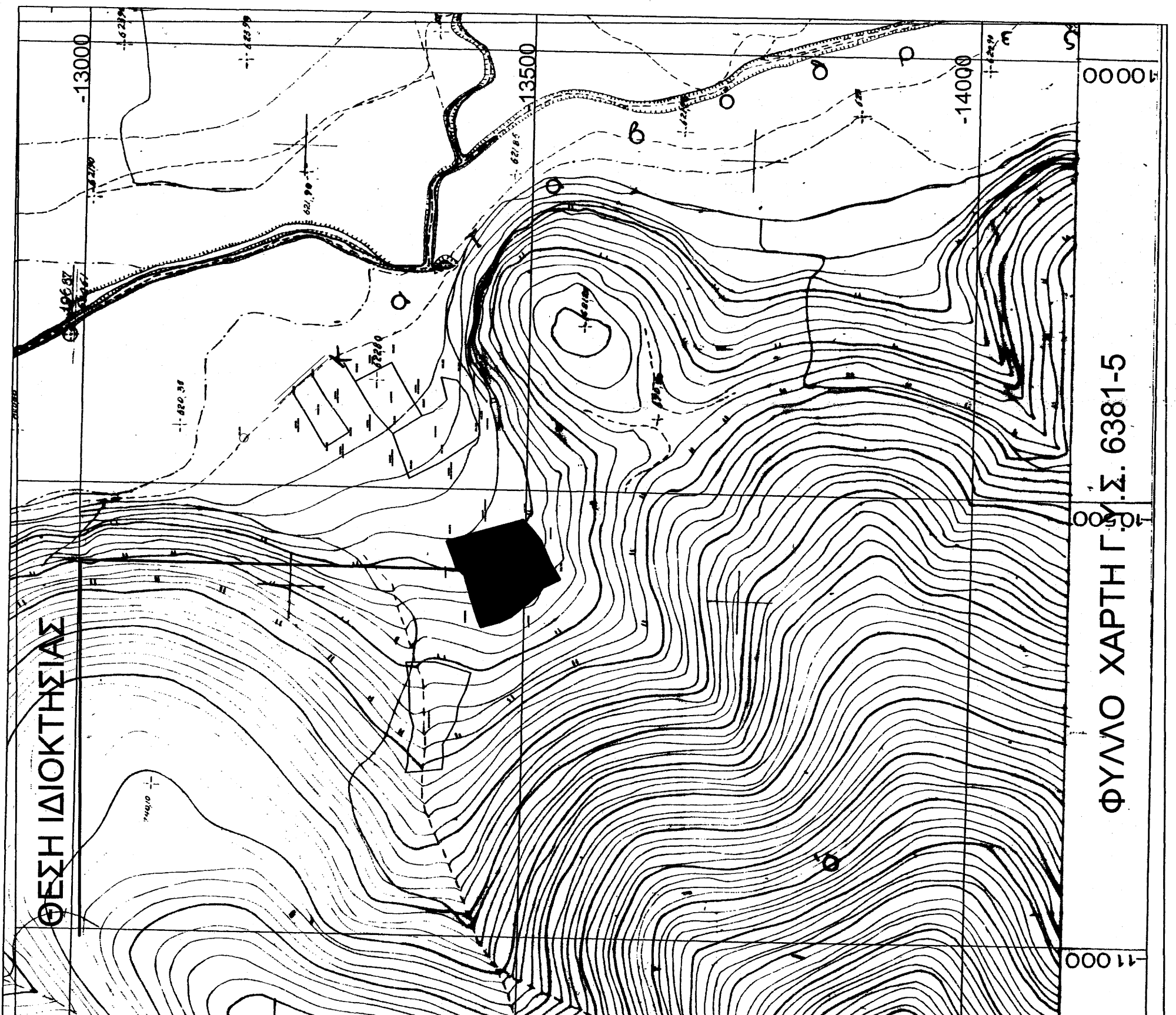

ΘΕΣΗ ΙΔΙΟΚΤΗΣΙΑΣ

ΦΥΛΩ ΧΑΡΤΗΓ. Σ. 6381-5

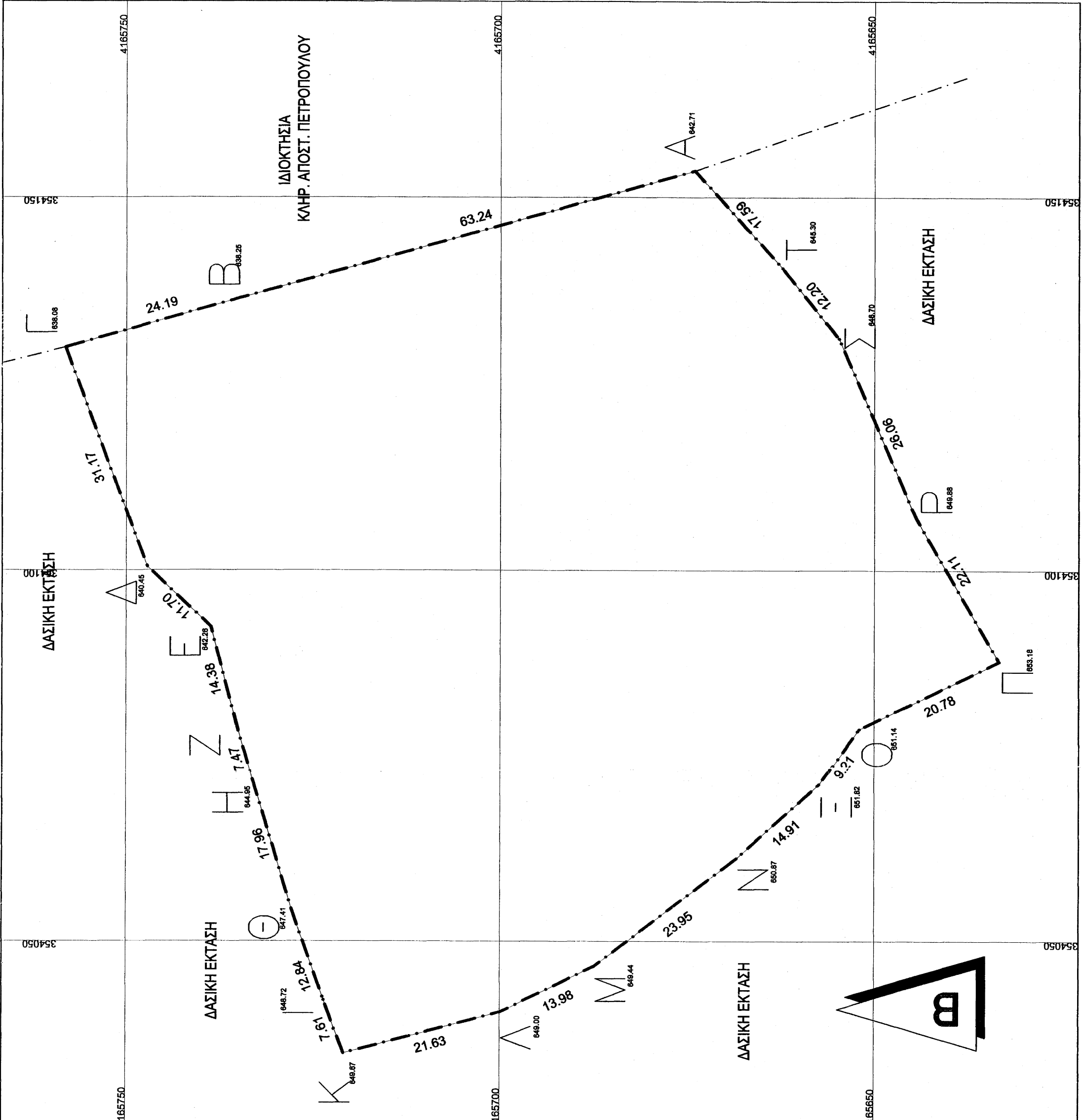

ΟΡΟΙ ΔΟΜΗΣΗΣ ΣΥΜΦΩΝΑ ΜΕ ΤΟ ΑΠΟ 24/31.5.85 Π.Δ. (Φ.Ε.Κ. 270 Δ') ΚΑΙ ΤΟ Ν.3212/03 (ΦΕΚ 308 Α') 31.12.2003

ΑΡΤΙΟΤΗΤΑ : 4.000 Μ2
(ΧΩΡΙΣ ΠΡΟΣΩΠΙΟ ΣΕ ΔΡΟΜΟ ΠΡΟ 31.12.2003)
ΚΑΛΥΨΗ : 10%
ΜΕΓΙΣΤΟ ΥΨΟΣ : 0.20
ΑΡ. ΟΡΟΦΩΝ : 2
ΠΛΑΤΙΑ ΟΡΙΑ : 15.00 Μ

*** ΠΑΡΑΤΗΡΗΣΕΙΣ:
1) ΤΟ ΔΙΑΓΡΑΜΜΑ ΕΙΝΑΙ ΕΝΤΑΓΜΕΝΟ ΣΤΟ ΚΡΑΤΙΚΟ ΣΥΣΤΗΜΑ ΣΥΝΤΕΤΑΓΜΕΝΩΝ. ΕΓΣΑ 87
2) ΟΙ ΔΙΑΣΤΑΣΕΙΣ ΚΑΙ ΤΑ ΕΜΒΑΔΑ ΥΠΟΛΟΓΙΣΤΗΚΑΝ ΑΝΑΛΥΤΙΚΑ ΑΠΟ ΤΙΣ ΣΥΝΤΕΤΑΓΜΕΝΕΣ ΤΩΝ ΚΟΡΥΦΩΝ
3) Η ΕΞΑΡΤΗΤΗ ΑΠΟ ΤΟ ΕΓΣΑ 87 ΠΡΑΓΜΑΤΟΠΟΙΗΘΗΚΕ ΜΕ ΣΥΣΤΗΜΑ G.P.S. ΚΑΙ ΚΑΝΟΝΤΑΣ ΧΡΗΣΗ ΤΟΥ ΤΡΙΓΩΝΟΜΕΤΡΙΚΟΥ ΣΗΜΕΙΟΥ ΤΗΣ Γ.Υ.Σ. 631082 (ΚΑΜΠΟΣ) ΜΕ ΣΥΝΤΕΤΑΓΜΕΝΕΣ:
(Χ,Υ,Η) = (355662.998, 4167170.05, 624.90)

ΕΜΒΑΔΟΜΕΤΡΙΚΗ ΓΗΡΕΑΣΤΗΣΙΑ ΜΕ ΤΗ ΒΕΛΤΙΩΣΗ ΤΩΝ ΟΡΟΦΩΝ ΤΩΝ ΚΟΡΥΦΩΝ ΤΟΥ (ΕΓΣΑ 1987)

ΣΗΜΕΙΟ	X	Y	ΜΗΚΟΣ
A	354153.55	4165674.02	63.24
B	354136.33	4165724.86	24.19
Γ	354129.63	4165758.12	31.17
Δ	354100.45	4165747.12	11.70
Ε	354092.46	4165738.63	14.38
Ζ	354078.23	4165723.99	7.47
Θ	354054.17	4165723.76	17.96
Ι	354042.06	4165723.53	12.84
Κ	354034.94	4165720.85	7.61
Λ	354040.49	4165698.94	21.63
Μ	354061.24	4165665.40	23.95
Ν	354081.24	4165665.40	14.91
Ξ	354071.27	4165657.37	9.21
Ο	354078.23	4165657.00	20.78
Π	354106.85	4165644.39	22.11
Ρ	354130.86	4165644.39	26.06
Τ	354140.45	4165644.39	12.20
Τ	354140.45	4165644.39	12.20
Α	354153.55	4165674.02	17.59

$E = 1/2 \sum(X_i + X_{i+1})(Y_i - Y_{i+1})$
E = 8739.55 μ2

ΥΠΕΥΘΥΝΕΣ ΔΗΛΩΣΕΙΣ

Ο υπογεγραμμένος, Καραντζός Γεώργιος, πολιτικός μηχανικός δηλώνω ότι η ιδιοκτησία με στοιχεία (ΑΒΓΔΕΖΗΘΙΚΛΜΝΟΠΡΣΤΑ) με Εμβαδόν 8739.55 μ2 είναι άρτια και οικοδομήσιμη σύμφωνα με τις κείμενες πολεοδομικές διατάξεις. Το γήπεδο δεν υπόκειται στις διατάξεις του 1337/83 και δεν οφείλει εισφορά σε γη ή χρήση.
Στην περιοχή του ακινήτου δεν υφίσταται Ζ.Ο.Ε. ούτε η περιοχή έχει κηρυχθεί υπό κτηματογράφηση. Από το ακίνητο δεν διέρχεται γραμμή υψηλής τάσεως.

ΤΡΙΠΟΛΗ ΜΑΙΟΣ 2014
Ο ΣΥΝΤΑΞΑΣ ΜΗΧΑΝΙΚΟΣ
ΚΑΡΟΥΝΤΖΟΣ ΓΙΩΡΓΟΣ
ΠΟΛΙΤΙΚΟΣ ΜΗΧΑΝΙΚΟΣ
ΑΡΙΘΜΟΣ ΠΡΩΤΟΚΟΛΛΟΥ Ε. 63804
Τ. ΣΧΕΔΙΟ ΕΜΒΑΔΟΜΕΤΡΙΚΗΣ ΤΡΙΠΟΛΗΣ
ΑΦΗ

ΔΗΛΩΣΗ ΥΛΟΠΟΙΗΣΗΣ ΟΡΙΩΝ
Ο παρακάτω υπογράφων, Παναγιώτης Πετροπούλος, δηλώνω ότι τα όρια που έχουν υλοποιηθεί στο γήπεδο που αναφέρεται στο τοπογραφικό, είναι τα όρια όπως τα υπέδειξε στο μηχανικό. Με την υπόδειξη των ορίων συμφωνούν και οι ιδιοκτήτες του περιγραφόμενου γηπέδου.

ΟΙ ΥΠΟΓΡΑΦΟΝΤΕΣ

ΕΡΓΟΔΑΤΗΣ ΠΕΤΡΟΠΟΥΛΟΣ ΠΑΝ/ΤΗΣ, ΖΟΥΚΑΣ ΧΡΗΣΤΟΣ

ΙΔΙΟΚΤΗΤΗΣ ΚΛΗΡΟΝΟΜΟΙ ΤΟΥΡΛΟΥΚΗ ΧΡΗΣΤΟΥ

ΕΡΓΟ ΑΠΟΤΥΠΩΣΗ ΑΓΡΟΤΕΜΑΧΙΟΥ

ΘΕΣΗ Τ.Δ. ΣΗΜΕΙΑΔΩΝ - ΔΗΜΟΣ ΤΡΙΠΟΛΗΣ
ΕΚΤΟΣ ΣΧΕΔΙΟΥ - ΕΙΔΙΚΗ ΘΕΣΗ "ΚΟΝΤΡΕΣ"

ΜΕΛΕΤΗΣ ΚΑΡΟΥΝΤΖΟΣ ΓΙΩΡΓΟΣ
ΠΟΛΙΤΙΚΟΣ ΜΗΧΑΝΙΚΟΣ

ΑΡ. ΣΧΕΔΙΟΥ T-140805-9

ΚΛΙΜΑΚΑ 1:500

ΧΡΟΝΟΣ ΜΕΛΕΤΗΣ ΜΑΙΟΣ 2014

ΥΠΟΓΡΑΦΗ ΣΦΡΑΓΙΔΑ

ΚΑΡΟΥΝΤΖΟΣ ΓΙΩΡΓΟΣ
ΠΟΛΙΤΙΚΟΣ ΜΗΧΑΝΙΚΟΣ
ΑΡΙΘΜΟΣ ΠΡΩΤΟΚΟΛΛΟΥ Ε. 63804
Τ. ΣΧΕΔΙΟ "ΚΕΝΝΕΤΥ" 10 - ΤΡΙΠΟΛΗ
2710 - 271046 ΤΡΙΠΟΛΗΣ
ΑΦΗ

Σύμφωνα με την υπ αριθμό 10446/Σ.Σ.Υ.Υ/40-4/14 πράξη παρακλήσεως της οποίας αποτελεί αναπόσπαστο μέρος
Ο Δικηγόρος Τριπόλης
Ο Συμφωνησάμενος
ΚΑΡΟΥΝΤΖΟΣ ΓΙΩΡΓΟΣ
ΚΑΡΟΥΝΤΖΟΣ ΓΙΩΡΓΟΣ
ΔΑΣΟΛΟΓΟΣ