

ΑΠΟΣΠΑΣΜΑ ΧΑΡΤΗ Γ.Υ.Σ. ΚΛΙΜΑΚΑ 1/5000

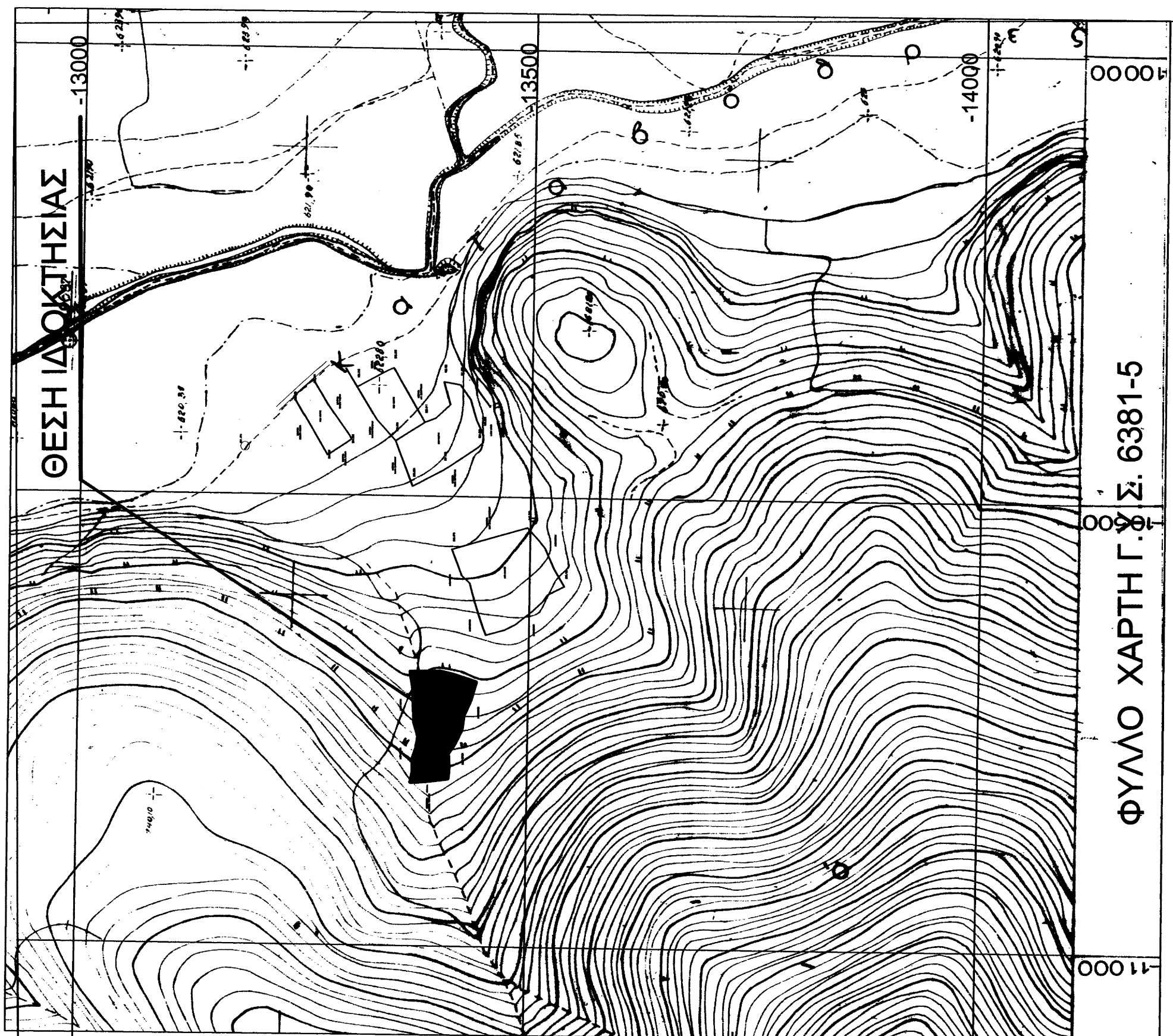

ΟΡΟΙ ΔΟΜΗΣΗΣ ΣΥΜΦΩΝΑ ΜΕ ΤΟ ΑΠΟ 24/31.5.85 Π.Δ. (Φ.Ε.Κ. 270 Δ') ΚΑΙ ΤΟ Ν.3212/03 (ΦΕΚ 308 Α') 31.12.2003

ΑΡΤΙΟΤΗΤΑ : 4.000 Μ2
 (ΧΩΡΙΣ ΠΡΟΣΩΠΟ ΣΕ ΔΡΟΜΟ ΠΡΟ 31.12.2003)
 ΚΑΛΥΨΗ : 10%
 ΣΥΝΤ. ΔΟΜΗΣΗΣ : 0.20
 ΜΕΓΙΣΤΟ ΥΨΟΣ : 7.50 Μ
 ΑΡ. ΟΡΟΦΩΝ : 2
 ΠΛΑΓΙΑ ΟΡΙΑ : 15.00 Μ

*** ΠΑΡΑΤΗΡΗΣΕΙΣ:
 1) ΤΟ ΔΙΑΓΡΑΜΜΑ ΕΙΝΑΙ ΕΝΤΑΓΜΕΝΟ ΣΤΟ ΚΡΑΤΙΚΟ ΣΥΣΤΗΜΑ ΣΥΝΤΕΤΑΓΜΕΝΩΝ , ΕΓΣΑ '87
 2) ΟΙ ΔΙΑΣΤΑΣΕΙΣ ΚΑΙ ΤΑ ΕΜΒΑΔΑ ΥΠΟΛΟΓΙΣΤΗΚΑΝ ΑΝΑΛΥΤΙΚΑ ΑΠΟ ΤΙΣ ΣΥΝΤΕΤΑΓΜΕΝΕΣ ΤΩΝ ΚΟΡΥΦΩΝ
 3) Η ΕΞΑΡΤΗΣΗ ΑΠΟ ΤΟ ΕΓΣΑ '87 ΠΡΑΓΜΑΤΟΠΟΙΗΘΗΚΕ ΜΕ ΣΥΣΤΗΜΑ G.P.S. ΚΑΙ ΚΑΝΟΝΤΑΣ ΧΡΗΣΗ ΤΟΥ ΤΡΙΓΩΝΟΜΕΤΡΙΚΟΥ ΣΗΜΕΙΟΥ ΤΗΣ Γ.Υ.Σ. 631082 (ΚΑΜΠΟΣ) ΜΕ ΣΥΝΤΕΤΑΓΜΕΝΕΣ:
 (Χ.Υ.Η) = (3556652.999,4167170,05,624.90)

ΣΗΜΕΙΟ	X	Y	ΜΗΚΟΣ
A	353983.20	4165732.03	16.89
B	353986.77	4165742.32	18.46
Γ	353991.67	4165757.80	14.46
Δ	353995.15	4165771.77	32.53
E	353994.92	4165804.50	21.33
F	353997.99	4165820.07	11.32
G	353997.99	4165801.07	14.91
H	353947.63	4165800.33	9.21
I	353938.48	4165800.05	13.96
K	353923.27	4165795.95	15.36
Λ	353910.12	4165798.10	12.89
M	353897.94	4165802.04	14.92
N	353895.03	4165802.04	11.50
O	353871.83	4165791.06	14.71
P	353875.50	4165783.63	26.59
Ρ	353868.11	4165782.32	12.65
Σ	353903.44	4165763.39	15.36
T	353913.85	4165756.21	16.03
Τ	353925.95	4165748.12	16.94
Φ	353945.70	4165745.60	18.20
Χ	353965.22	4165737.37	20.84
Α	353985.20	4165726.63	20.84

Ε=1/2 Σ(α + α')/4 - ψ+1)
 Ε = 6099.95 μ2

ΥΠΕΥΘΥΝΕΣ ΔΗΛΩΣΕΙΣ

Ο υπογεγραμμένος Καρουντζής Γεώργιος πολιτικός μηχανικός δηλώνω ότι η ιδιοκτησία με στοιχεία (ΑΒΓΔΕΖΗΘΙΚΛΜΝΟΠΡΣΤΥΦΧΑ) με Εμβαδόν 6099.95 μ2 είναι άρτια και οικοδομήσιμη κατά παρέκκλιση σύμφωνα με τις κείμενες πολεοδομικές διατάξεις.
 Το γήπεδο δεν υπόκειται στις διατάξεις του 1337/83 και δεν οφείλει εσοφρά σε γη ή χρήμα.
 Στην περιοχή του ακινήτου δεν υφίσταται Ζ.Ο.Ε. ούτε η περιοχή έχει κηρυχθεί υπό κηλυματογράφηση. Από το ακίνητο δεν διερχεται γραμμή υψηλής τάσεως.

ΤΡΙΠΟΛΗ ΜΑΙΟΣ 2014
 Ο ΥΠΟΓΡΑΦΟΝΤΑΣ
ΚΑΡΟΥΝΤΖΟΣ Γ.Γ.
 ΠΟΛΙΤ. ΜΗΧΑΝΙΚΟΣ
 ΑΦΥ. 2710.0/46
 ΤΡΙΠΟΛΗΣ

ΔΗΛΩΣΗ ΥΑΛΟΠΟΙΗΣΗΣ ΟΡΙΩΝ
 ΑΦΥ. 2710.0/46
 ΤΡΙΠΟΛΗΣ

Ο παρακάτω υπογράφων , Παναγιώτης Πετρόπουλος , δηλώνω ότι τα όρια που έχουν υλοποιηθεί στο γήπεδο που αναφέρεται και περιγράφεται στο τοπογραφικό, είναι τα ορθά, όπως τα υπέδειξε στο μηχανικό. Με την υπόδειξη των ορίων συμφωνούν και οι ιδιοκτήτες του περιγραφόμενου γηπέδου.

ΟΙ ΥΠΟΓΡΑΦΟΝΤΕΣ

ΕΓΧΩΡΙΟ	ΠΕΤΡΟΠΟΥΛΟΣ ΠΑΝΤΗΣ , ΖΟΥΚΑΣ ΧΡΗΣΤΟΣ
ΙΔΙΟΚΤΗΣΗΣ	ΚΛΗΡΟΝΟΜΟΙ ΤΟΥΡΛΟΥΚΗ ΧΡΗΣΤΟΥ
ΕΓΓΩ	ΑΠΟΤΥΠΩΣΗ ΑΓΡΟΤΕΜΑΧΙΟΥ
ΘΕΣΗ	Τ.Δ. ΣΗΜΕΙΑΔΩΝ - ΔΗΜΟΣ ΤΡΙΠΟΛΗΣ ΕΚΤΟΣ ΣΧΕΔΙΟΥ - ΕΙΔΙΚΗ ΘΕΣΗ "ΚΟΝΤΡΕΣ-ΠΡΥΝΙΑ"
ΜΕΛΕΤΗΣ	ΚΑΡΟΥΝΤΖΟΣ ΓΙΩΡΓΟΣ ΠΟΛΙΤΙΚΟΣ ΜΗΧΑΝΙΚΟΣ
Θ.Ε.Μ.Α	ΑΡ. ΣΧΕΔΙΟΥ T-140805-8
ΚΛΙΜΑΚΑ	1:500
ΧΡΟΝΟΣ ΜΕΛΕΤΗΣ	ΜΑΙΟΣ 2014
ΥΠΟΓΡΑΦΗ	ΣΦΡΑΓΙΔΑ

ΚΑΡΟΥΝΤΖΟΣ ΓΙΩΡΓΟΣ
 ΠΟΛΙΤΙΚΟΣ ΜΗΧΑΝΙΚΟΣ
 ΑΦΥ. 2710.0/46
 ΤΡΙΠΟΛΗΣ

Ο υπογράφων
 Παναγιώτης Πετρόπουλος
 ΑΦΥ. 2710.0/46
 ΤΡΙΠΟΛΗΣ