

ΠΙΝΑΚΑΣ ΣΤΟΙΧΕΙΩΝ

ΣΗΜΕΙΟ	X	Y
1	232017.073	4376582.829
2	23215.000	4376582.000
3	23214.261	4376695.666
4	232082.000	4376428.000
5	23229.000	4376444.000
6	23229.000	4376464.000
7	232351.427	4376477.481
E1 = 1.035, 64 21 μ.		
E2 = 36.006, 81 21 μ.		
E ΟΜΩΣ = 31.708 1, 88 11 μ.		

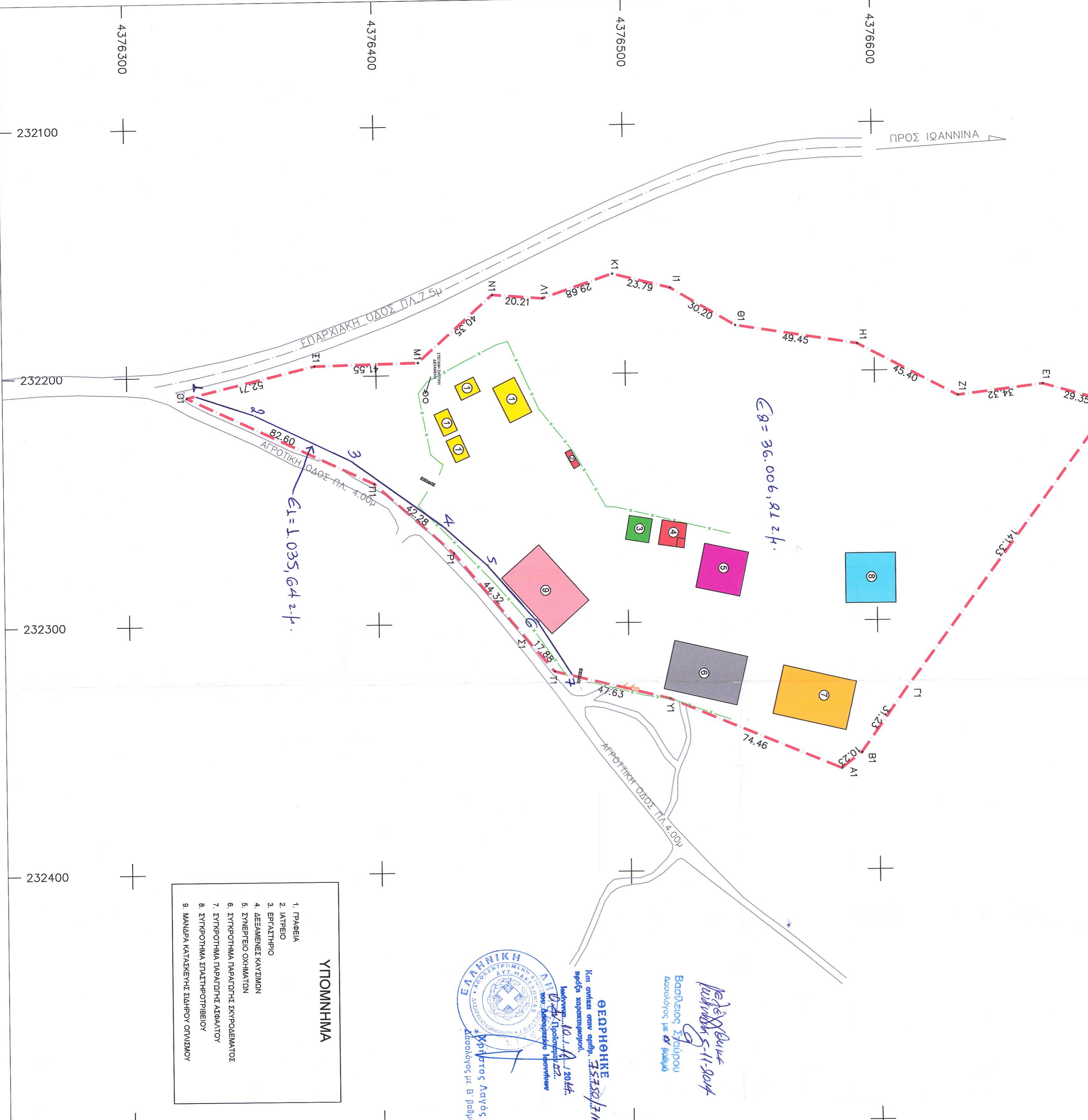

- ΥΠΟΜΝΗΜΑ**
1. ΠΡΑΞΙΑ
 2. ΙΑΤΡΙΕΙΟ
 3. ΕΡΓΑΣΤΗΡΙΟ
 4. ΔΕΞΑΜΕΝΕΣ ΚΑΥΣΙΜΩΝ
 5. ΣΥΝΕΡΓΕΙΟ ΟΙΚΗΜΑΤΩΝ
 6. ΣΥΓΚΡΟΤΗΜΑ ΠΑΡΑΓΩΓΗΣ ΗΧΡΟΠΡΟΜΩΤΟΣ
 7. ΣΥΓΚΡΟΤΗΜΑ ΠΑΡΑΓΩΓΗΣ ΑΣΦΑΛΤΟΥ
 8. ΣΥΓΚΡΟΤΗΜΑ ΣΤΑΔΙΟΤΡΟΦΕΙΟΥ
 9. ΜΑΝΔΡΑ ΚΑΤΑΣΚΕΥΗΣ ΣΙΜΠΟΥ ΟΡΥΜΑΚΟΥ

ΓΕΩΡΓΗΝΙΣ
Και εντός ομών όφρων, **Σ. ΣΑΖΑΚΙΔΗΣ**
ηλεκτ. μηχανολόγος.
Λεωφόρος 10, Α. 1304.
Τηλ. 210 2709000
www.katopistio.com

Κρήτος Κωνστ
Απολόγιος με Β. Βαβίλη

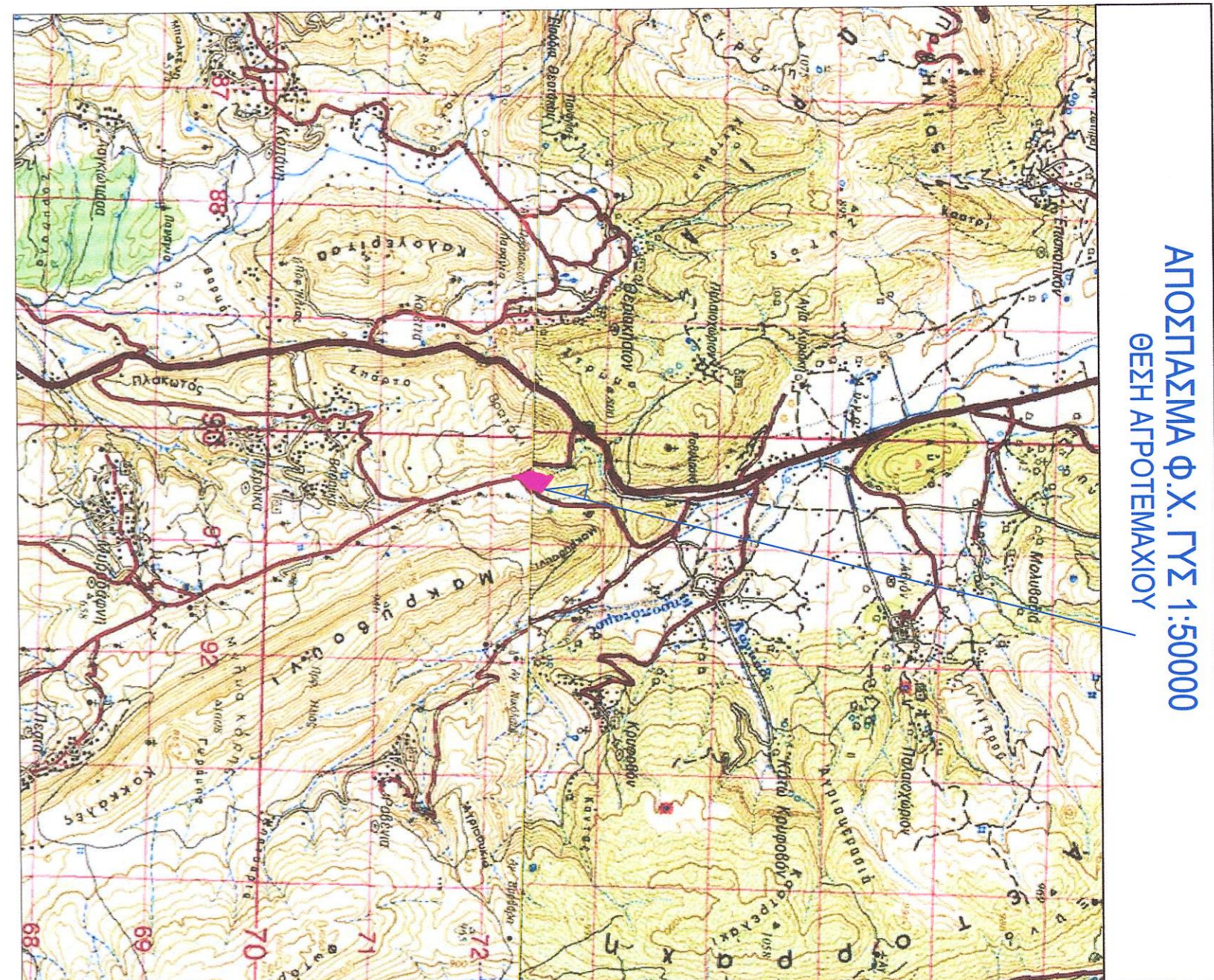

ΑΠΟΣΠΑΣΜΑ ΑΦ' ΕΚΤΗΣ ΤΟΠΟΓΡΑΦΙΚΗΣ ΧΑΡΤΗΣ ΚΑΤΑΣΤΑΣΗΣ ΑΕ 1:50000



ΠΙΝΑΚΑΣ ΣΥΝΤΕΛΕΜΕΝΩΝ ΤΩΝ ΣΤΟΙΧΕΙΩΝ ΤΟΥ ΑΠΟΤΕΛΜΑΧΙΟΥ ΠΛΑΝΕΤΟΣ

KOP.	X	Y	ΠΛΕΥΡΕΣ
A1	232359.381	4376585.14	10.23
B1	232353.14	4376593.24	31.23
F1	232271.721	4376611.39	141.33
A1	232214.261	4376695.666	29.35
E1	232208.231	4376667.42	34.32
Z1	232210.351	4376633.35	45.40
H1	232189.171	4376593.20	49.45
Θ1	232181.301	4376544.38	45.40
Π1	232168.031	4376518.33	30.20
K1	232160.091	4376495.22	23.79
A1	232160.091	4376487.09	29.68
M1	232168.31	4376446.94	20.21
N1	232195.001	4376416.84	40.25
E1	232195.82	4376375.30	41.35
O1	232208.22	4376324.05	52.71
Π1	232243.381	4376398.80	82.60
P1	232271.32	4376430.36	42.28
Σ1	232305.601	4376458.69	44.32
T1	232319.32	4376470.15	17.88
Y1	232330.84	4376516.37	47.63
A1	232359.381	4376585.14	74.46

ΕΜΒΛΟ ΑΠΟΤΕΛΜΑΧΙΟΥ = 37041,85 τμ

ΟΡΟΙ ΔΟΜΗΣΗΣ

- Π.Δ. 24/31-05-1985 ΦΕΚ Α' 270
ΟΡΟΙ ΔΟΜΗΣΗΣ ΓΗΠΕΔΩΝ ΕΚΤΟΣ ΣΧΕΔΙΟΥ ΠΟΛΕΩΣ - ΕΚΤΟΣ ΟΡΙΩΝ ΠΡΟ ΤΟΥ 1923 ΟΙΚΙΣΜΟΥ
- Ελάχιστο εμβαδό γηπέδου 4.000 τετραγωνικά μέτρα
 - Πρόσθιο σε κοινόχρηστο δρόμο 25 μέτρα
 - Για γήπεδα που έχουν πρόσθιο σε Διεθνής, Εθνικής, Επαρχιακής, Δημοτικής και Κοινοτικής Υπόστασης:
 - Ελάχιστο βάθος 45 μ.
 - Ελάχιστο εμβαδό 50 μ.
 - Ελάχιστο εμβαδό 4.000 μ²
 - Το μέγιστο ποσοστό κάλυψης των γηπέδων ορίζεται σε 10% της επιφάνειας τους
 - Οι αποστάσεις από τα όρια του γηπέδου 15 μ
 - Ο μέγιστος συντελεστής δόμησης των γηπέδων ορίζεται σε 0,2
 - Μέγιστος αριθμός ορόφων 2 και το μέγιστο ύψος ούτως ορίζεται σε 7,5 μ

ΕΛΛΗΝΙΚΗ ΔΗΜΟΚΡΑΤΙΑ
ΥΠΟΥΡΓΕΙΟ ΥΠΟΔΟΜΩΝ
ΜΕΤΑΦΟΡΩΝ ΚΑΙ ΔΙΚΤΥΩΝ
ΓΓΔΕ / ΕΥΔΕ Μ.Κ. ΕΠΑΙΔΙΟ

ΝΕΑ ΟΔΟΣ Α.Ε.
ΝΕΑ ΟΔΟΣ Σ.Α.

ΣΥΜΒΑΣΗ ΠΑΡΑΧΩΡΗΣΗΣ / CONCESSION AGREEMENT
ΜΕΛΕΤΗ - ΚΑΤΑΣΚΕΥΗ - ΧΡΗΜΑΤΟΔΟΤΗΣΗ - ΛΕΙΤΟΥΡΓΙΑ, ΣΥΝΤΗΡΗΣΗ ΚΑΙ ΕΚΜΕΤΑΛΛΕΥΣΗ ΤΩΝ ΑΥΤΟΚΙΝΗΤΟΡΟΜΩΝ ΙΟΝΙΑ ΟΔΟΣ ΑΠΟ ΑΝΤΙΡΙΟ ΜΕΡΩ ΚΑΙ ΤΑ ΙΩΑΝΝΙΝΑ, ΠΛΕΘ ΑΠΟ ΔΑΝΙΑ (ΚΑΙ ΜΕΤΑΜΟΡΦΩΣΗ) ΜΕΡΩ ΤΩΝ ΜΑΛΙΝΟ (ΣΚΑΡΕΙΑ) ΚΑΙ ΣΥΝΔΕΤΗΡΙΟΣ ΚΑΛΔΟΣ ΤΟΥ ΠΛΑΕ ΑΠΟ ΣΧΗΜΑΤΑ ΕΡΣ ΧΑΛΚΙΔΑ

DESIGN - CONSTRUCTION - FINANCING - OPERATION - MAINTENANCE AND EXPLOITATION OF THE MOTORWAYS IONIA ODDS FROM ANTIRIO TO MALIKOS (SKARIFA) AND PLYNE CONNECTING BRANCH FROM SCHIMATARI TO CHALKIDA

ΕΡΩΤΗΣΕΙΣ ΧΡΟΣ ΠΕΡΙΛΗΨΕ (ΧΘ 182-1665)
ΓΙΑ ΤΗΝ ΚΑΤΑΣΚΕΥΗ ΤΟΥ ΕΡΓΟΥ ΤΗΣ ΙΟΝΙΑ ΟΔΟΥ, ΤΜΗΜΑ Σ.Χ.Θ. 1704-000 - Χ.Θ. 196+150 (Α/Κ ΕΡΜΑΤΙΣ)
ΤΟΠΟΓΡΑΦΙΚΟ ΔΙΑΓΡΑΜΜΑ - ΓΕΝΙΚΗ ΔΙΑΤΑΞΗ ΕΡΓΟΤΕΛΕΙΑΚΩΝ ΕΓΚΑΤΑΣΤΑΣΕΩΝ ΠΕΡΙΛΗΨΕ
INSTALLATION SITE AT FERDOKA (CH 182-1665)
FOR THE CONSTRUCTION OF IONIA ODDS, SECTION S1 CH. 1704000 - CH. 196+150 (SEGNATIA J/O)
ΤΟΠΟΓΡΑΦΙΚΟ ΠΛΑΝ ΚΑΙ ΠΛΑΝ ΘΕΩΡΗΣΗΣ ΕΡΓΟΤΕΛΕΙΑΚΩΝ ΕΓΚΑΤΑΣΤΑΣΕΩΝ

ΚΑΙΜΑΚΑ / SCALE: 1:1.000

Α	Β	Γ	Δ	Ε	Ζ
Α	Β	Γ	Δ	Ε	Ζ

ΠΕΡΙΓΡΑΦΗ - DESCRIPTION

Κ/Ε ΕΥΡΩ ΙΟΝΙΑ - J/V EURO IONIA	ΗΜΕΡΑ - DATE
ΚΑΙΜΑΚΑ	28-09-2014

IONIA
S.A. SPECIAL TERMIA ENERGY

ΕΠΙΧΕΙΡΗΣΙΑΚΟ ΣΧΗΔΙΟ
28-09-2014
Κ/Ε ΕΥΡΩ ΙΟΝΙΑ

ΑΝΑΒΕΒΑΣΜΟΣ ΚΑΙ ΕΠΙΣΚΟΠΗΣΗ
28-09-2014
Κ/Ε ΕΥΡΩ ΙΟΝΙΑ

ΑΔΕΙΑ ΔΙΑΧΕΙΡΙΣΗΣ ΕΡΓΟΥ
28-09-2014
Κ/Ε ΕΥΡΩ ΙΟΝΙΑ

1. ΕΡΓΟΤΕΛΕΙΑΚΟ ΣΧΗΔΙΟ
Επιβεβαιώνει το περιεχόμενο του εγγράφου.
Works may proceed.

2. ΑΝΑΒΕΒΑΣΜΟΣ ΚΑΙ ΕΠΙΣΚΟΠΗΣΗ
Επιβεβαιώνει το περιεχόμενο του εγγράφου.
Works shall be proceed.

3. ΑΔΕΙΑ ΔΙΑΧΕΙΡΙΣΗΣ ΕΡΓΟΥ
Επιβεβαιώνει το περιεχόμενο του εγγράφου.
Works may proceed.