

**ΥΠΟΜΝΗΜΑ**

ΙΔΙΟΚΤΗΣΙΑ : ΑΝΔΡΕΑ ΚΑΙ ΒΑΣΙΛΙΚΗΣ ΚΟΡΦΟΥΕΥΛΙΩΤΗ  
 ΠΕΡΙΟΧΗ : Δ.Δ. ΒΡΑΧΝΕΪΚΩΝ ΔΗΜΟΥ ΒΡΑΧΝΕΪΚΩΝ  
 ΘΕΣΗ : ΚΑΒΑΛΑΡΗΣ  
 ΣΥΜΒΟΛΙΑ :

ΕΜΒΛΑΔΟΜΕΤΡΗΣΗ  
 Εμφάνεια με τα στοιχεία [ 1-2-3-4-5-1 ] Εμβαδόν = 842,58 Μ2

ΣΥΝΤΕΤΑΓΜΕΝΕΣ

1	X = 293430.909	Y = 4223316.854
2	X = 293446.220	Y = 4223322.937
3	X = 293456.264	Y = 4223328.718
4	X = 293469.183	Y = 4223297.130
5	X = 293451.994	Y = 4223286.173
Σ1	X = 293451.365	Y = 4223331.190
Σ2	X = 293490.360	Y = 4223346.403

ΑΡΤΙΟΤΗΤΑ ΟΙΚΟΔΟΜΗΣΙΜΟΤΗΤΑ  
 Δομηση εκτος σχεδιου Π.Δ.24 / 31.5.1985 ( ΦΕΚ 270 Δ' & Ν.3212/31-12-03 ( ΦΕΚ 308 Δ' )

Κανονας	Προσκαλιπ
Ελαχιστο εμβαδον : 4.000 μ2	προ 24.10.62 750
προσωπο : 25 μ.	προ 12.9.64 1.200
	προ 6.10.68 2.000
Καλυψη : 10%	
Σ.Δ. : 200 μ2 + ( Ε - 4000 ) Χ 0,02	
Υψος : 7,50 μ. + 1,20 μ. στεγη	

Εντος ζωνης πολυως κομον και οικισμων  
 Εμβαδον : 2.000 μ2 ( ειχαν την 24.4.1977 ) Π.Δ.5.4.77 ΦΕΚ 133 Δ'

Για μεταβασεις ακινητων η εκδοχη αδειων οικοδομης στις εκτος σχεδιου ιδιοκτησις απαιτειται σχετικη εκδοχη βεβαιωσης της Αρχαιολογικης και Δασικης Υπηρεσιω.

**ΑΝΔΩΣΗ Ν - 651 / 77**

Ο πιο κατω υπογραφων μηχανικος δηλω υπειθυθα βαση του Ν 651/77 οτι η ιδιοκτηση με τα στοιχεία 1-2-3-4-5-1 ευρισκεται εκτος σχεδιου πολυωσ και εκτος των οριων του οικισμου και ειναι μη ΑΡΤΙΑ και μη ΟΙΚΟΔΟΜΗΣΙΜΗ Πατρα Απριλιος 2006

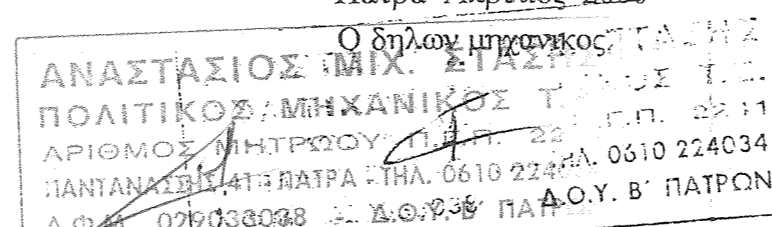

Το παρον τοπογραφικο σχεδιο μεταβηκε με δευτεροκομο οργανο G.P.S. ( R.T.K. ) και εξαρτηθηκε απο το κρατικο τριγωνομετρικο δικτυο ( Γ.Υ.Σ. ) σε συστημα Ε.Γ.Σ.Α. - 87.

**ΑΝΔΩΣΗ ΥΔΟΠΟΙΗΣΗΣ ΟΡΙΩΝ**

Τα ορια της πιο περιγραφωμενης ιδιοκτησιωσ μου εδειχθησαν επι τοπουσ στο μηχανικο απο εμε κατα τη μετρηση και εχουν υλοποιηθει ορδα.

Πατρα Απριλιος 2006  
 Ο δηλων ιδιοκτητης

**ΟΔΟΠΟΡΙΚΟ ΔΙΑΓΡΑΜΜΑ**  
 σε σκαριφημα

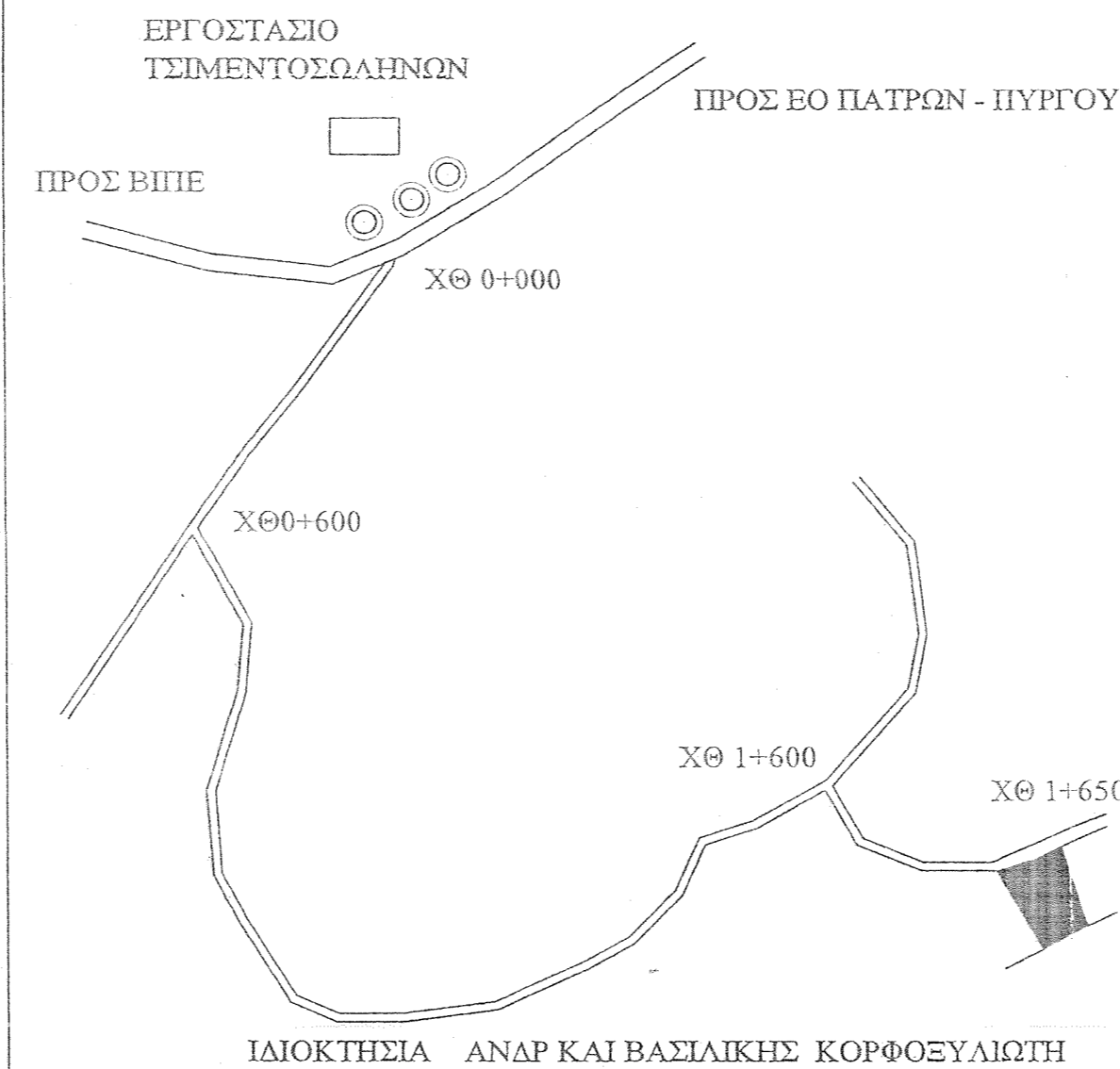

**ΑΠΟΣΠΑΣΜΑ ΧΑΡΤΟΥ Γ.Υ.Σ.**

Κλίμακα 1 : 5.000

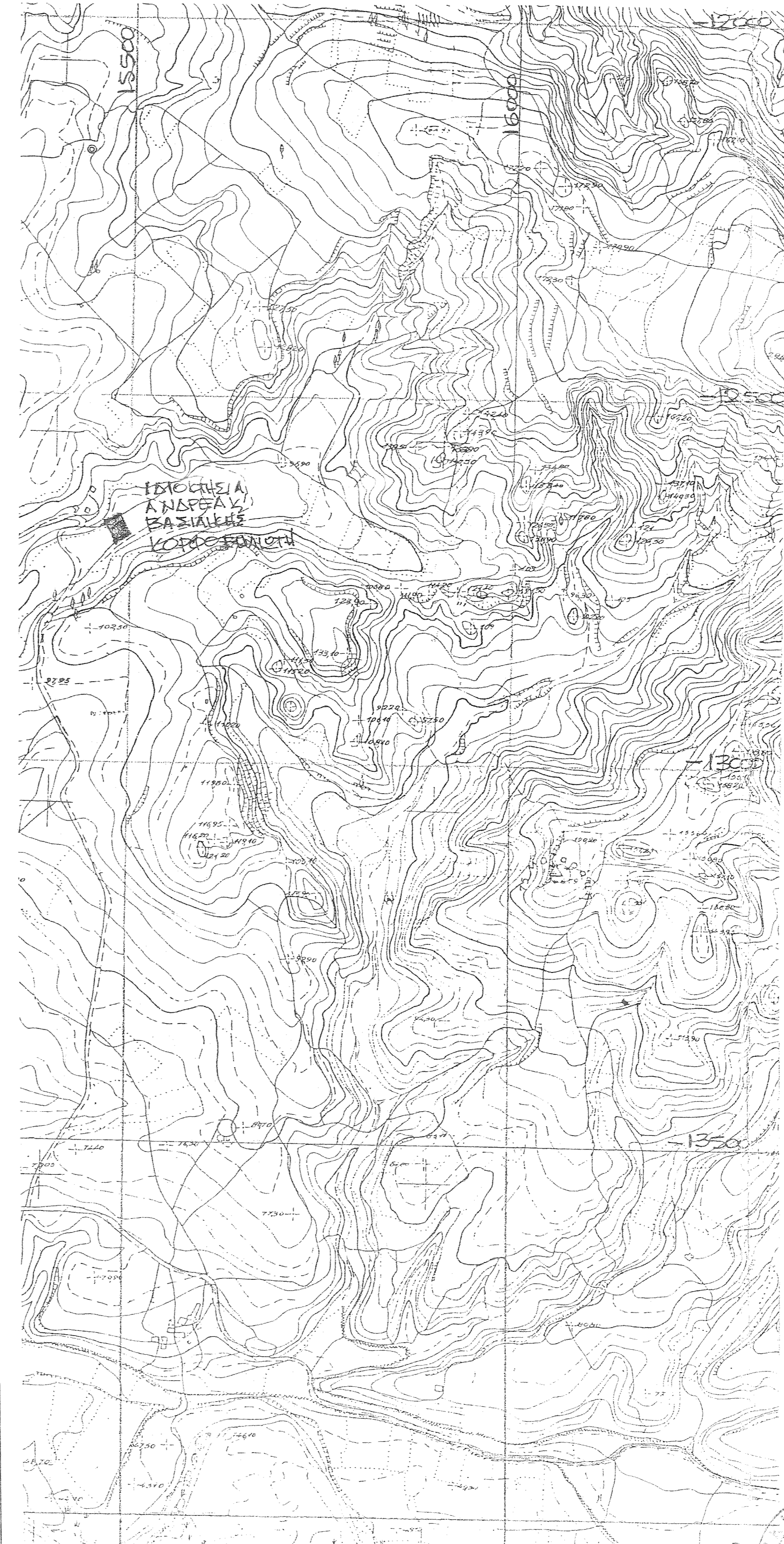

ΙΔΙΟΚΤΗΣΙΑ		ΑΝΔΡΕΑ ΚΑΙ ΒΑΣΙΛΙΚΗΣ ΚΟΡΦΟΥΕΥΛΙΩΤΗ
ΠΕΡΙΟΧΗ		Δ.Δ. ΒΡΑΧΝΕΪΚΩΝ ΔΗΜΟΥ ΒΡΑΧΝΕΪΚΩΝ
ΘΕΣΗ		ΚΑΒΑΛΑΡΗΣ
ΜΕΛΕΤΗΤΕΣ		ΑΝΑΣΤΑΣΙΟΣ ΣΤΑΣΗΣ
ΘΕΜΑ	ΑΡ. ΣΧΕΔΙΟΥ	
ΤΟΠΟΓΡΑΦΙΚΟ	1	
ΔΙΑΓΡΑΜΜΑ		
ΚΛΙΜΑΚΑ 1:200		
ΧΡΟΝΟΣ ΜΕΛΕΤΗΣ : ΑΠΡΙΛΙΟΣ 2006		
ΥΠΟΓΡΑΦΗ	ΣΦΡΑΓΙΔΑ	
ΘΕΩΡΗΘΗΚΕ Σφραγισμενο με το αρθρο 1610/5/13803 Εγγυησε προς τουσ οσοσιν απαιτηθει αναδομοστω μερος. Πάτρα 21/11/2006 Ο Δασολογος ΤΖΙΜΙΚΟΥ ΜΑΡΙΑ ΔΑΣΟΛΟΓΟΣ	ΣΦΡΑΓΙΔΑ ΑΝΑΣΤΑΣΙΟΣ ΜΙΧ. ΣΤΑΣΗΣ ΠΟΛΙΤΙΚΟΣ ΜΗΧΑΝΙΚΟΣ Τ.Ε. ΑΡΧΙΤΕΚΤΟΝΟΣ ΜΗΤΕΡΕΟΥ Π.Ρ.Φ. - Ε.Μ. ΠΑΤΡΑΝΑΛΗΣ 41 - ΠΑΤΡΑ - ΤΗΛ. 0610 224034 Α.Φ.Μ. 029230338 - Δ.Ο.Υ. Β' ΠΑΤΡΩΝ	