

ΕΜΒΛΑΟΜΕΤΡΗΣΗ ΓΗΠΕΔΟΥ

Με τη βοήθεια
του ορθομετρικού συστήματος
των κορυφών του κατά ΕΓΣΑ 87

ΣΗΜΕΙΟ	X	Y	ΜΗΚΟΣ
Θ	41326,84	406051,72	30,00
Τ	41325,72	406050,63	25,00
Τ	41331,83	406041,09	16,69
Τ	41332,65	406031,59	19,94
Κ4	41343,25	406034,51	11,00
Κ3	41338,22	406042,32	10,00
Κ2	41339,95	406045,14	8,00
Κ1	41345,13	406051,25	10,00
Κ	41360,34	406060,31	68,00
Σ	41332,91	406070,91	6,00
Τ	41339,48	406068,86	53,00
Υ	41325,72	406069,64	23,00
Θ	41326,84	406051,72	

Εμβαδόν: 4023,15 μ²

Εμβαδόν: 4023,15 μ²

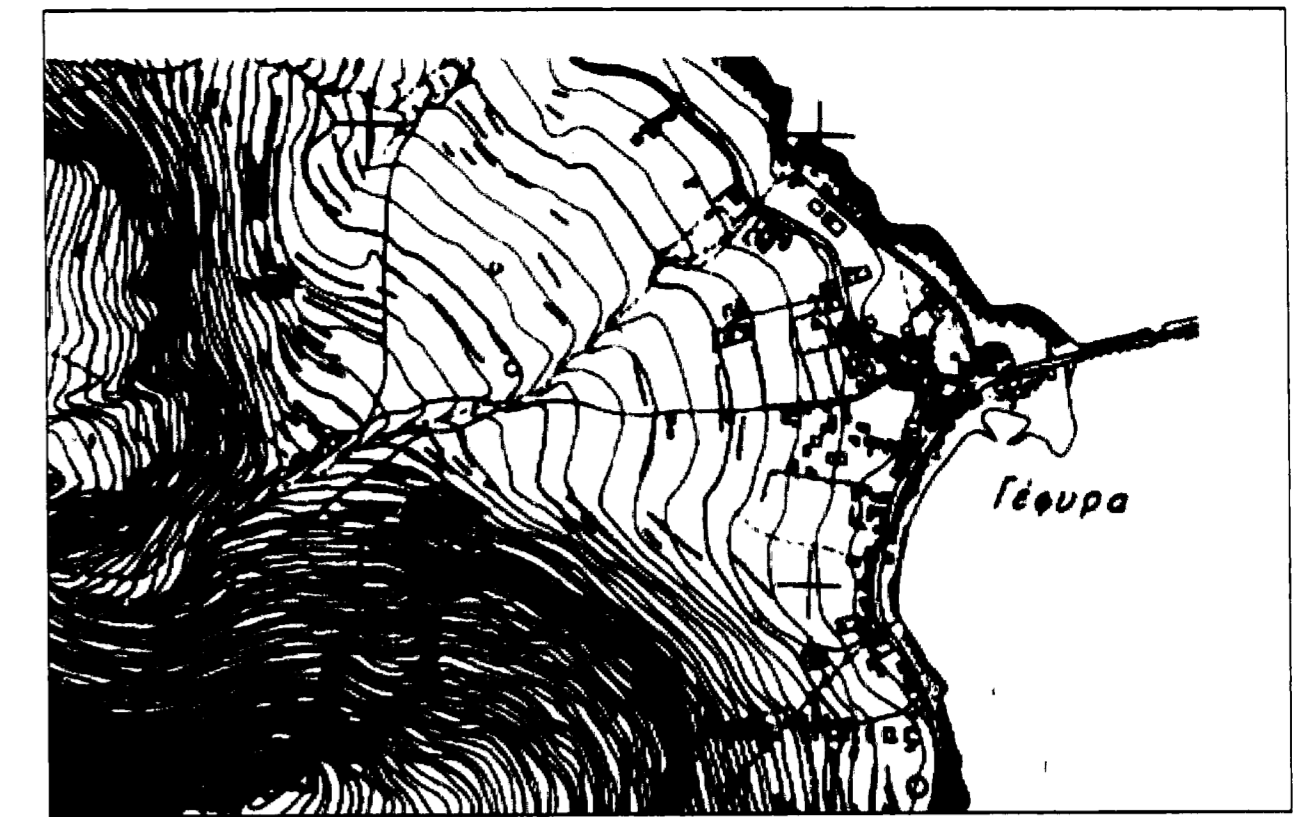

ΑΠΟΣΠΑΣΜΑ ΧΑΡΤΗ ΓΥΣ
ΦΥΛΛΟ ΧΑΡΤΗ 7388-1

Παρατηρήσεις:

1. Το διάγραμμα είναι ενταγμένο στο κρατικό σύστημα συντεταγμένων ΕΓΣΑ '87
2. Οι διαστάσεις και το εμβαδόν υπολογίσθηκαν αναλυτικά από τις συντεταγμένες των κορυφών
3. Η εξάρτηση από το ΕΓΣΑ 87 πραγματοποιήθηκε με χρήση Δορυφορικού Συστήματος Προσδιορισμού Θέσης, GPS & GLONASS, κάνοντας χρήση του συστήματος εντοπισμού U.R.A.N.U.S.
4. Χρησιμοποιήθηκαν οι Σταθμοί Αναφοράς του ιδιωτικού Δικτύου URANUS της Εταιρείας TREE COMPANY CO AEBE για την εξάρτηση στο κρατικό σύστημα συντεταγμένων ΕΓΣΑ 87 και είναι οι εξής:
Α) Νεάπολης με συντεταγμένες (x,y) = (36,51098 - 23,05759)
5. Οι μετρήσεις έγιναν με τη χρήση Γεωδαιτικού GPS Topcon GRS-1N S/N 824-20011
6. Τα όρια υπεδείξαν η ιδιοκτήτρια και ο κος Ιωάννης Καζάλας και παρουσία τους μετρήθηκαν

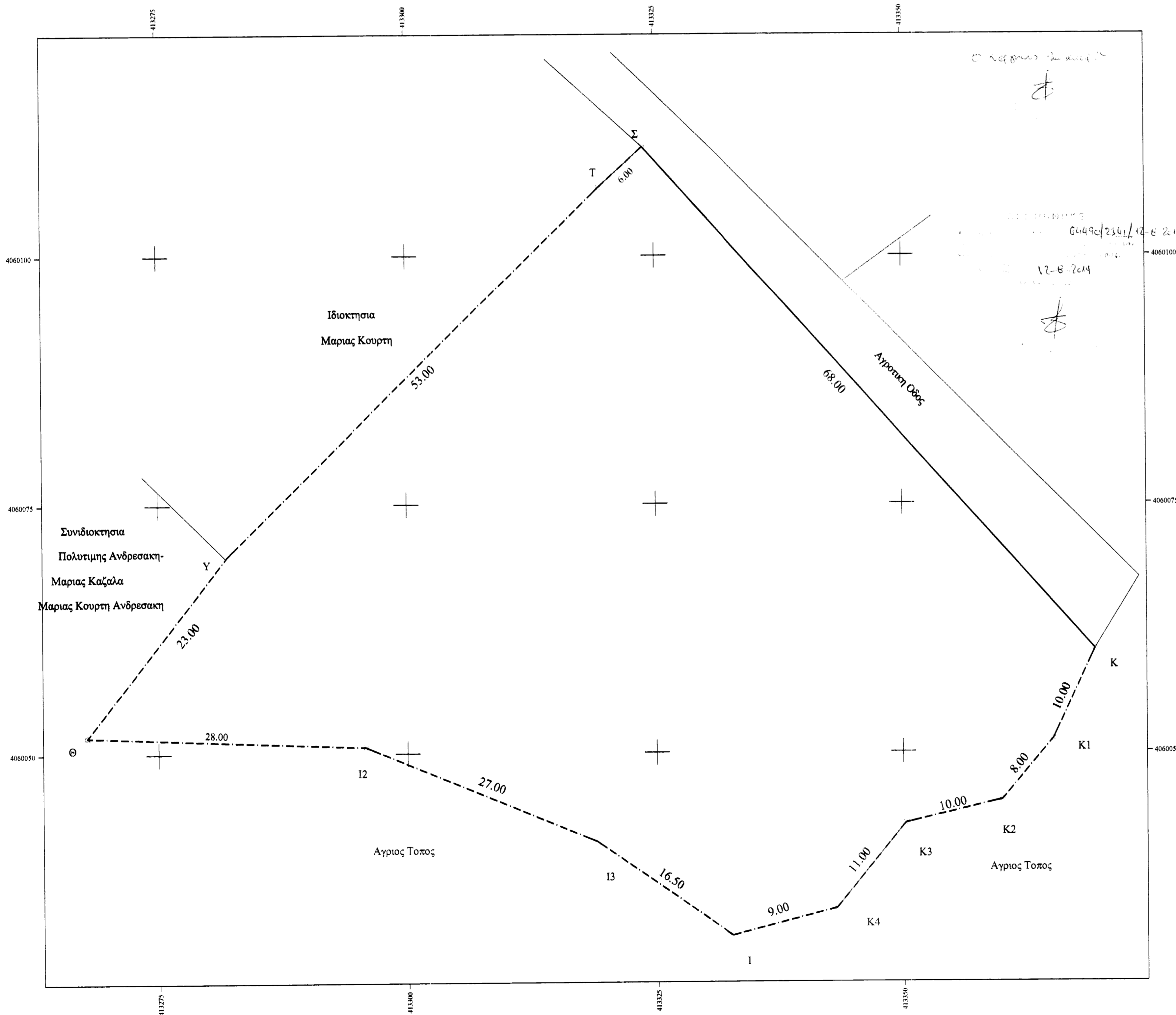

<p>ΠΑΝΑΓΙΩΤΗΣ ΓΡΑΦΟΣ</p> <p>ΤΕΧΝΟΛΟΓΟΣ ΠΟΛΙΤΙΚΟΣ ΜΗΧΑΝΙΚΟΣ</p> <p>ΜΟΝΕΜΒΑΣΙΑ ΛΑΚΩΝΙΑ ΤΚ.23070</p> <p>ΤΗΛ/ΦΑΧ: +302732061909 EMAIL: panosmon@otenet.gr</p>	
ΕΡΓΟΔΟΤΗΣ: ΧΡΥΣΑΦΩ ΝΤΑΝΑΚΑ-ΚΑΖΑΛΑ	
ΤΟΠΟΓΡΑΦΙΚΟ ΔΙΑΓΡΑΜΜΑ ΑΓΡΟΤΕΜΑΧΙΟΥ	
ΕΡΓΟ: ΕΚΤΟΣ ΟΡΙΩΝ ΟΙΚΙΣΜΟΥ ΓΕΦΥΡΑΣ Τ.Κ.ΜΟΝΕΜΒΑΣΙΑΣ	
ΘΕΣΗ: ΔΗΜ. ΕΝ. ΜΟΝΕΜΒΑΣΙΑΣ ΔΗΜΟΥ ΜΟΝΕΜΒΑΣΙΑΣ	
ΜΕΛΕΤΗΤΗΣ: ΠΑΝΑΓΙΩΤΗΣ ΓΡΑΦΟΣ Τεχνολογος Πολ. Μηχανικος	
ΑΡ.ΣΧΕΔΙΟΥ	
ΘΕΜΑ ΣΧΕΔΙΟΥ: ΤΟΠΟΓΡΑΦΙΚΟ	
ΚΛΙΜΑΚΕΣ: 1:250	
ΧΡΟΝΟΣ ΜΕΛΕΤΗΣ: 06/2014	
ΥΠΟΓΡΑΦΗ-ΣΦΡΑΓΙΔΑ	ΘΕΩΡΗΣΗ
<p>ΠΑΝΑΓΙΩΤΗΣ ΓΡΑΦΟΣ</p> <p>ΤΕΧΝΟΛΟΓΟΣ ΠΟΛΙΤΙΚΟΣ ΜΗΧΑΝΙΚΟΣ</p> <p>ΑΡ. ΠΡΩΤ. Π.Ε.Τ.Μ. 21186</p> <p>ΜΟΝΕΜΒΑΣΙΑ ΛΑΚΩΝΙΑΣ</p> <p>ΑΡΧΗ ΜΕΤΡΗΣΕΩΝ - ΔΟΥ: ΜΟΛΛΑΝ</p> <p>320 Τ.1909</p>	