

66360/2009

Με Ισομετρική Χαρακτηριστική Επιταγή
 Πεν Διότιμ στο αρ. 27/1995
 ΕΥΡΕΤΕΡΟ
 ΙΔΙΟΚΤΗΣΙΑ
 ΑΡΩΝΗ ΑΛΕΚΟΥ

ΤΟΠΟΓΡΑΦΙΚΟ ΔΙΑΓΡΑΜΜΑ
ΙΔΙΟΚΤΗΣΙΑ : ΕΙΡΗΝΗ ΣΚΑΛΚΟΓΙΑΝΝΗ ΤΟΥ ΠΑΡΑΣΚΕΥΑ
ΘΕΣΗ : < ΑΜΠΕΛΙ ΛΕΥΚΑ - ΣΠΥΡΙΑΝΙΚΑ > Δ. ΕΛΑΦΟΝΗΣΟΥ Π.Ε. ΛΑΚΩΝΙΑΣ

ΚΛΙΜΑΚΑ 1: 500

ΣΥΝΤΕΤΑΓΜΕΝΕΣ ΚΟΡΥΦΩΝ ΣΕ ΕΓΣΑ 87

A/A	X	Y	Μήκος
Ξ'	408363.73	4039885.35	Ξ'-Ο=2,62 m
Ο	408363.19	4039882.79	Ο-Π=10,73 m
Π	408353.61	4039877.95	Π-Ρ=8,86 m
Ρ	408345.60	4039874.15	Ρ-Σ=28,20 m
Σ	408320.22	4039861.84	Σ-Τ=3,62 m
Τ	408316.65	4039861.21	Τ-Υ=49,57 m
Υ	408304.88	4039909.36	Υ-Φ=43,79 m
Φ	408307.42	4039953.08	Φ-Χ=7,52 m
Χ	408314.89	4039953.96	Χ-α=33,25 m
α	408312.28	4039920.81	α-β=7,38 m
β	408312.44	4039913.43	β-γ=14,33 m
γ	408315.77	4039899.49	γ-δ=27,40 m
δ	408322.87	4039873.03	δ-ε=6,29 m
ε	408325.14	4039867.16	ε-ζ=27,85 m
ζ	408350.41	4039878.86	ζ-Ξ'=14,82 m

E(ΑΒΓΔΕΖΗΘΙΚΛΜΝΞΟΠΡΣΤΥΦΧΑ)=4084.16 τ.μ.

Το αγροτεμάχιο ευρίσκεται εκτός σκαριφήματος οικισμού Ελαφονήσου στην θέση <Σπυριανικά> και είναι άρτιο και οικοδομήσιμο κατά παρέκκλιση. (ΦΕΚ 270 Δ/24-31.5.85 ΦΕΚ 308 Α Ν. 3212 /24/31.12.03)

ΟΡΟΙ ΔΟΜΗΣΗΣ

Ε/Π 4000 τ.μ. / 25 μ.
 Κάλυψη - Δόμηση 200 τ.μ.
 Πλάγιες αποστάσεις 15 μ.
 Μέγιστο ύψος 4 μ. για μονόροφα και 7,5 μ. για διώροφα + 1,2 μ. στέγη
 Απαγορεύεται η ΠΥΛΩΤΗ

ΔΗΛΩΣΗ ΥΛΟΠΟΙΗΣΗΣ ΟΡΙΩΝ

ΠΑΝΑΓΙΩΤΗΣ ΜΠΟΥΡΝΑΣ
 ΔΑΣΟΛΟΓΟΣ
 Η παρούσα τοπογραφόμενη Ειρήνη Σκαλκόγιαννη του Παρασκευά ιδιοκτήτρια του αγροτεμαχίου που φαίνεται στο τοπογραφικό διάγραμμα αυτό με τα στοιχεία (ΑΒΓΔΕΖΗΘΙΚΛΜΝΞΟΠΡΣΤΥΦΧΑ) δηλώνω ότι τα όρια που έχω υλοποιήσει σε αυτό είναι ορθά.

Η ΔΗΛΟΥΣΑ

ΝΕΑΠΟΛΗ 2014
Η ΜΗΧΑΝΙΚΟΣ

ΣΥΝΤΕΤΑΓΜΕΝΕΣ ΚΟΡΥΦΩΝ ΣΕ ΕΓΣΑ '87

A X = 408354.73 Y = 4039958.65	I X = 408347.13 Y = 4039906.84	P X = 408345.60 Y = 4039874.15
B X = 408356.91 Y = 4039944.31	K X = 408348.87 Y = 4039903.42	Σ X = 408320.22 Y = 4039861.84
Γ X = 408357.32 Y = 4039932.21	Λ X = 408351.17 Y = 4039901.02	Τ X = 408316.65 Y = 4039861.21
Δ X = 408356.71 Y = 4039929.21	M X = 408355.26 Y = 4039897.21	Υ X = 408304.88 Y = 4039909.36
E X = 408353.60 Y = 4039923.71	N X = 408362.13 Y = 4039890.12	Φ X = 408307.42 Y = 4039953.08
Z X = 408350.48 Y = 4039919.73	Ξ X = 408363.95 Y = 4039886.38	Χ X = 408314.89 Y = 4039953.96
H X = 408347.33 Y = 4039913.82	Ο X = 408363.19 Y = 4039882.79	
Θ X = 408346.56 Y = 4039910.02	Π X = 408353.61 Y = 4039877.95	

ΘΕΩΡΗΘΗΚΕ
 Το παρόν ανήκει στο αρθ. 66360/2409/17-11-14 έγγραφο του Διασφαλείου Μολάων της υπαίτης αποδότη αναπόσπαστο μέρος.
 Μολάων 17-11-2014
 Ο Διασφαλείου
 ΓΕΩΡΓΙΟΣ ΚΑΡΑΓΙΑΝΝΑΚΟΣ
 ΔΑΣΟΛΟΓΟΣ

ΚΩΝΣΤΑΝΤΙΝΑ ΚΑΡΑΓΙΑΝΝΟΥ-ΕΛΕΝΗ
 ΔΙΠΛΩΜ. ΤΟΠΟΓΡΑΦΙΚΟΣ ΜΗΧΑΝΙΚΟΣ
 ΕΘΝΟΥ ΜΕΤΕΩΡΟΛΟΓΟΥ ΠΟΛΥΤΕΧΝΕΙΟΥ
 Μ. ΛΟΣ Τ.Ε.Α. Τ.Κ. 11527 ΤΗΛΕΦΩΝΟΥ 53016
 Α.Τ. 0420904 Τ.Ε.Α. ΝΕΑΠΟΛΕΩΣ
 ΝΕΑΠΟΛΗ - ΛΑΚΩΝΙΑΣ Τ.Κ. 23053
 ΤΗΛ. 27240-22555 ΤΗΛ. 340-22920 FAX:

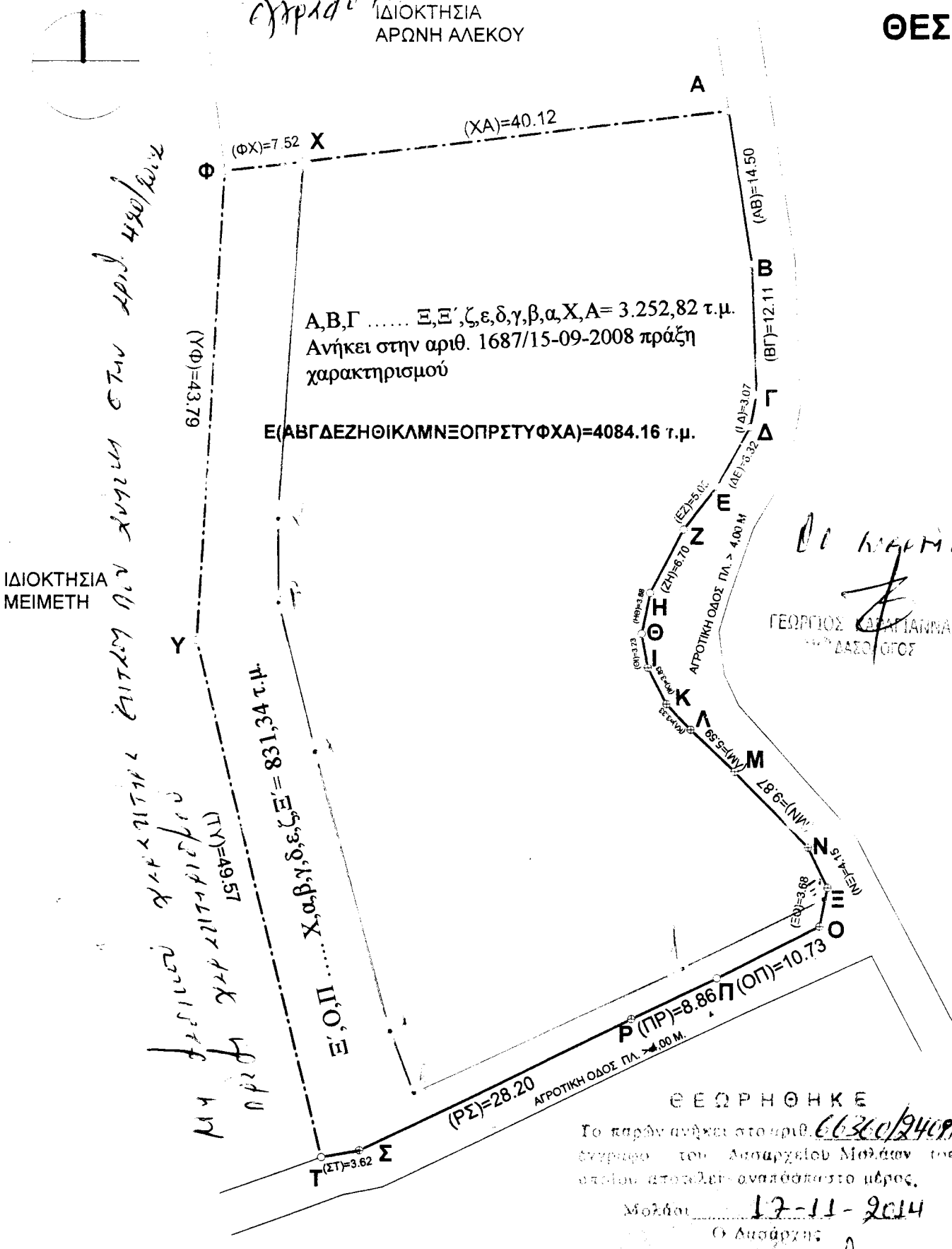

ΙΔΙΟΚΤΗΣΙΑ
 ΜΕΙΜΕΤΗ