

ΕΜΒΑΔΟΝ ΓΗΠΕΔΟΥ: (A1,A2,A3,A4,A5,A6,A7,A8,A9,A10,A11,A12,A13,A14,A15,A16,A17,A1) = 859,08 μ.²

ΕΜΒΑΔΟΝ ΤΜΗΜΑΤΟΣ Ι ΓΗΠΕΔΟΥ: (A1,A2,A3,8',A12,A13,A14,A15,A16,A17,A1)..... = 402,71 μ.²

ΕΜΒΑΔΟΝ ΤΜΗΜΑΤΟΣ ΙΙ ΓΗΠΕΔΟΥ: (A3,A4,A5,A6,A7,A8,A9,A10,A11,A12,8',A3)..... = 456,37 μ.²

ΔΗΛΩΣΗ ΙΔΙΟΚΤΗΤΗ

Εγώ η Ελένη χήρα Παν. Κουτσανδρέα δηλώνω υπεύθυνα ότι το εκονιζόμενο στο παρόν τοπογραφικό διάγραμμα γήπεδο υπό τα στοιχεία (A1,A2,A3,A4,...,A15,A16,A17,A1) και εμβαδού 859,08 τ.μ. είναι ιδιοκτησία μου. Τα όρια, η θέση και οι όμοροι του οικοπέδου έχουν υποδειχθεί επί τόπου από εμένα και είναι ορθά.

Ελένη χήρ. Παν. Κουτσανδρέα

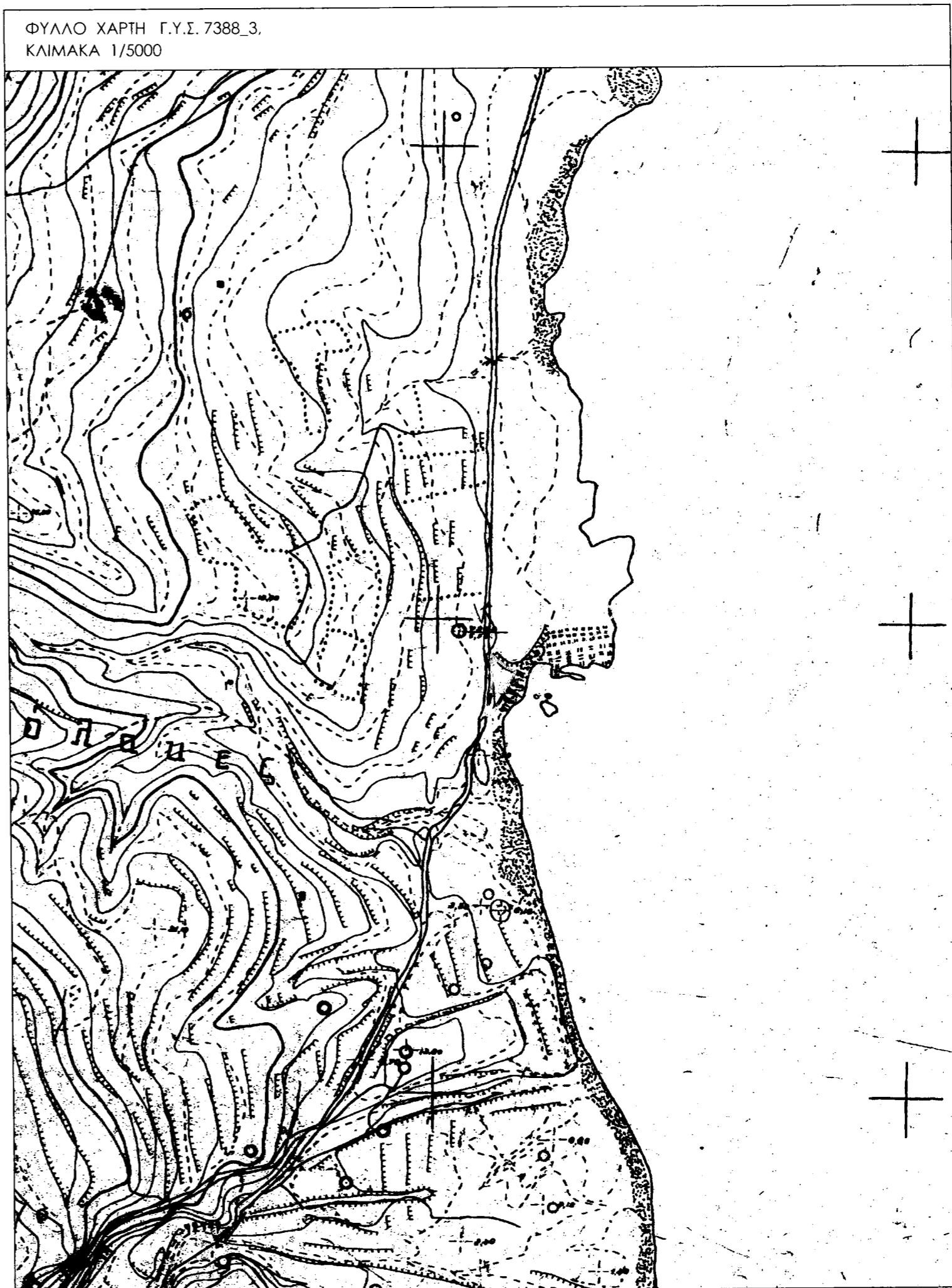
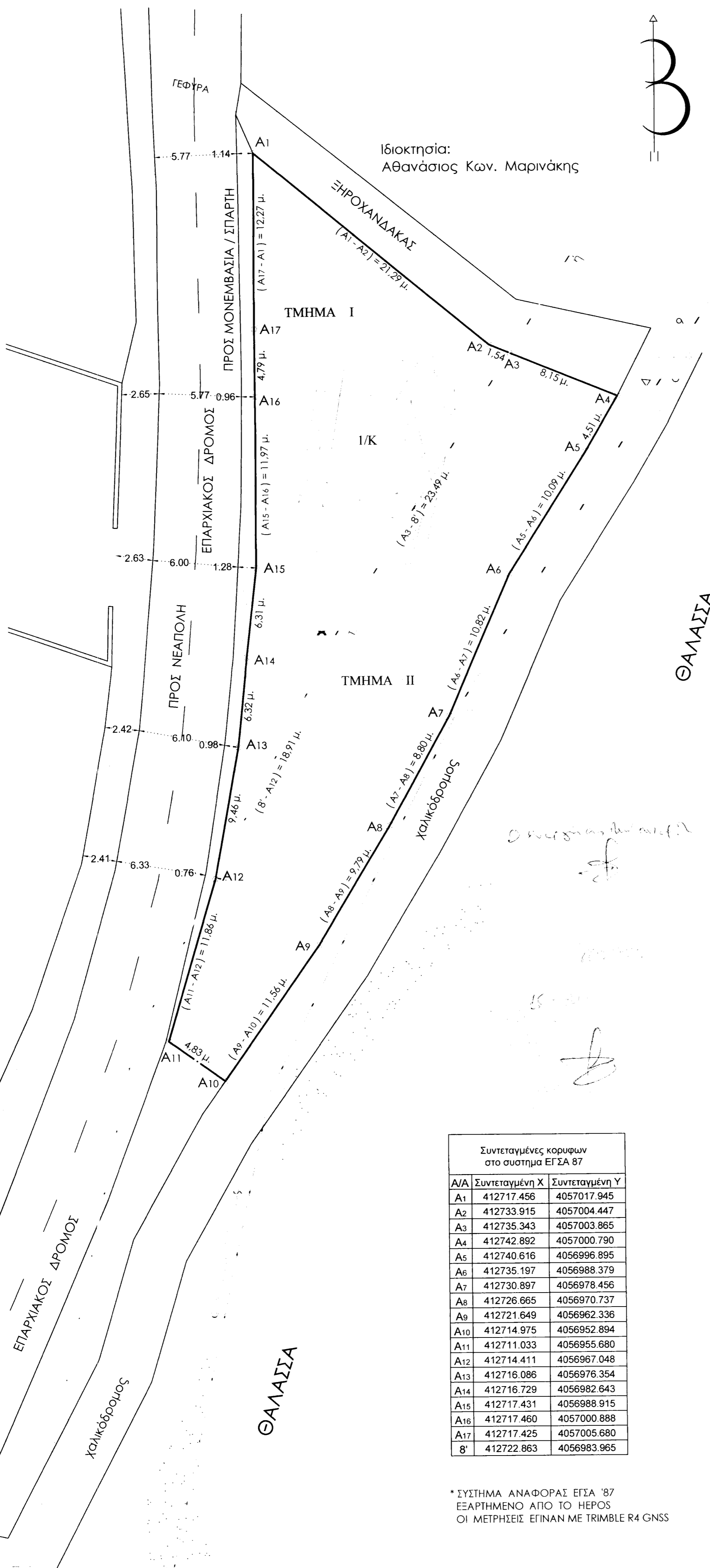

Συντεταγμένες κορυφών στο σύστημα ΕΓΣΑ 87

A/A	Συντεταγμένη Χ	Συντεταγμένη Υ
A1	412717.456	4057017.945
A2	412733.915	4057004.447
A3	412735.343	4057003.865
A4	412742.892	4057000.790
A5	412740.616	4056996.895
A6	412735.197	4056988.379
A7	412730.897	4056978.456
A8	412726.665	4056970.737
A9	412721.649	4056962.336
A10	412714.975	4056952.894
A11	412711.033	4056955.680
A12	412714.411	4056967.048
A13	412716.086	4056976.354
A14	412716.729	4056982.643
A15	412717.431	4056988.915
A16	412717.460	4057000.888
A17	412717.425	4057005.680
8'	412722.863	4056983.965

* ΣΥΣΤΗΜΑ ΑΝΑΦΟΡΑΣ ΕΓΣΑ '87 ΕΞΑΡΤΗΜΕΝΟ ΑΠΟ ΤΟ ΗΕΡΟΣ ΟΙ ΜΕΤΡΗΣΕΙΣ ΕΓΙΝΑΝ ΜΕ TRIMBLE R4 GNSS

Έργο : ΕΜΒΑΔΟΜΕΤΡΗΣΗ ΓΗΠΕΔΟΥ

Θέση : "ΦΡΑΓΚΙΑΣ", ΕΚΤΟΣ ΟΡΙΩΝ ΟΙΚΙΣΜΟΥ ΤΡΟΧΑΛΙΑ ΤΟΥ ΔΗΜΟΥ ΜΟΝΕΜΒΑΣΙΑΣ

ΕΛΕΝΗ χήρ. ΠΑΝ. ΚΟΥΤΣΑΝΔΡΕΑ
ΝΕΚΤΑΡΙΑ ΠΑΝ. ΚΟΥΤΣΑΝΔΡΕΑ

ΕΠΙΣΤΗΤΗΣ: **ΗΜΗΤΡΗΣ ΠΑΠΑΠΑΥΛΟΥ**
ΑΡΧΙΤΕΚΤΟΝΑΣ
ΜΟΝΕΜΒΑΣΙΑ
FAX/ ΤΗΛ: 9722061748 ← 67968

ΟΚΤΩΒΡΙΟΣ 2012

ΚΛΙΜΑΚΑ	1 : 200
ΣΧΕΔΙΟΥ	1 : 200
ΑΡΙΘΜΟΣ ΣΧΕΔΙΟΥ	1 :

Θέμα : ΤΟΠΟΓΡΑΦΙΚΟ ΔΙΑΓΡΑΜΜΑ & ΚΑΛΥΨΗ

ΘΕΩΡΗΣΗ

Υπογραφή: *[Signature]*