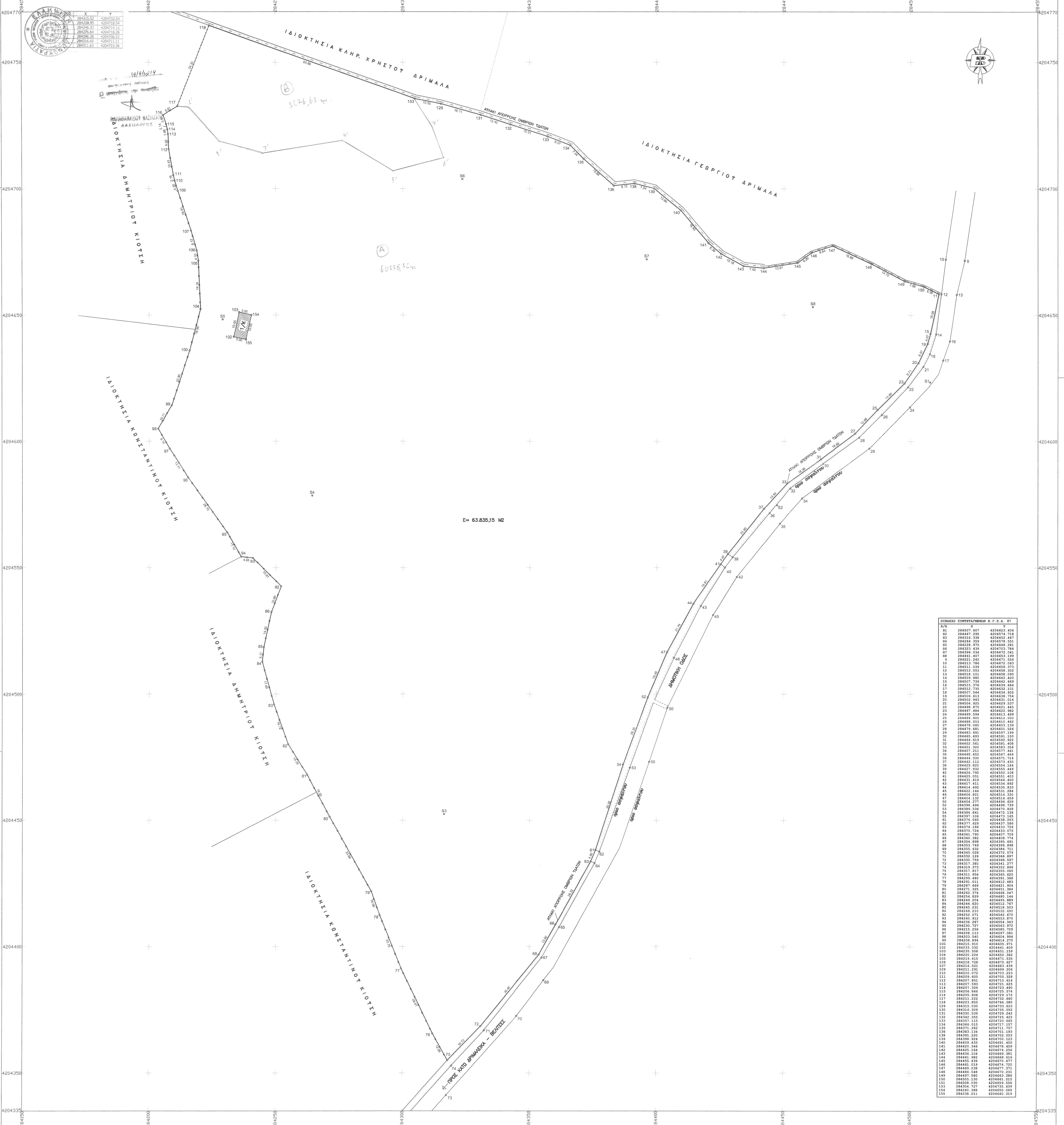
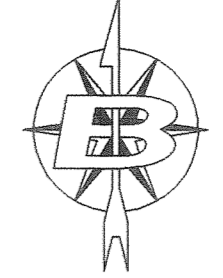
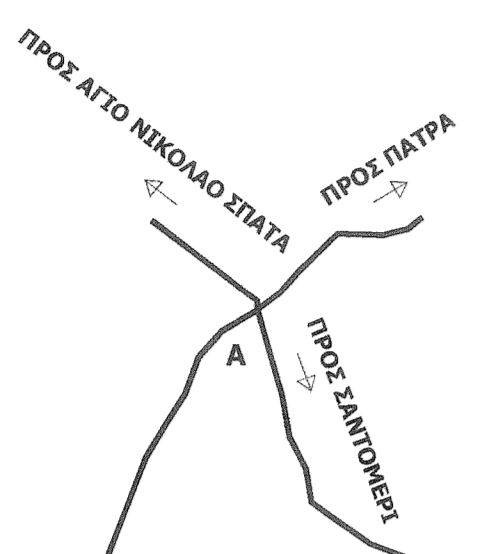

Table with 3 columns: X, Y, and a central point marker. It lists coordinates for various points on the plot.



ΟΔΟΠΟΡΙΚΟ ΣΚΑΡΙΦΗΜΑ

ΑΠΟΣΤΑΣΕΙΣ
AB=3900 m
BF= 200 m



Απόσπασμα Χάρτη Νο 6253/5 Γ.Υ.Σ.
Κ.Α. 3/5000

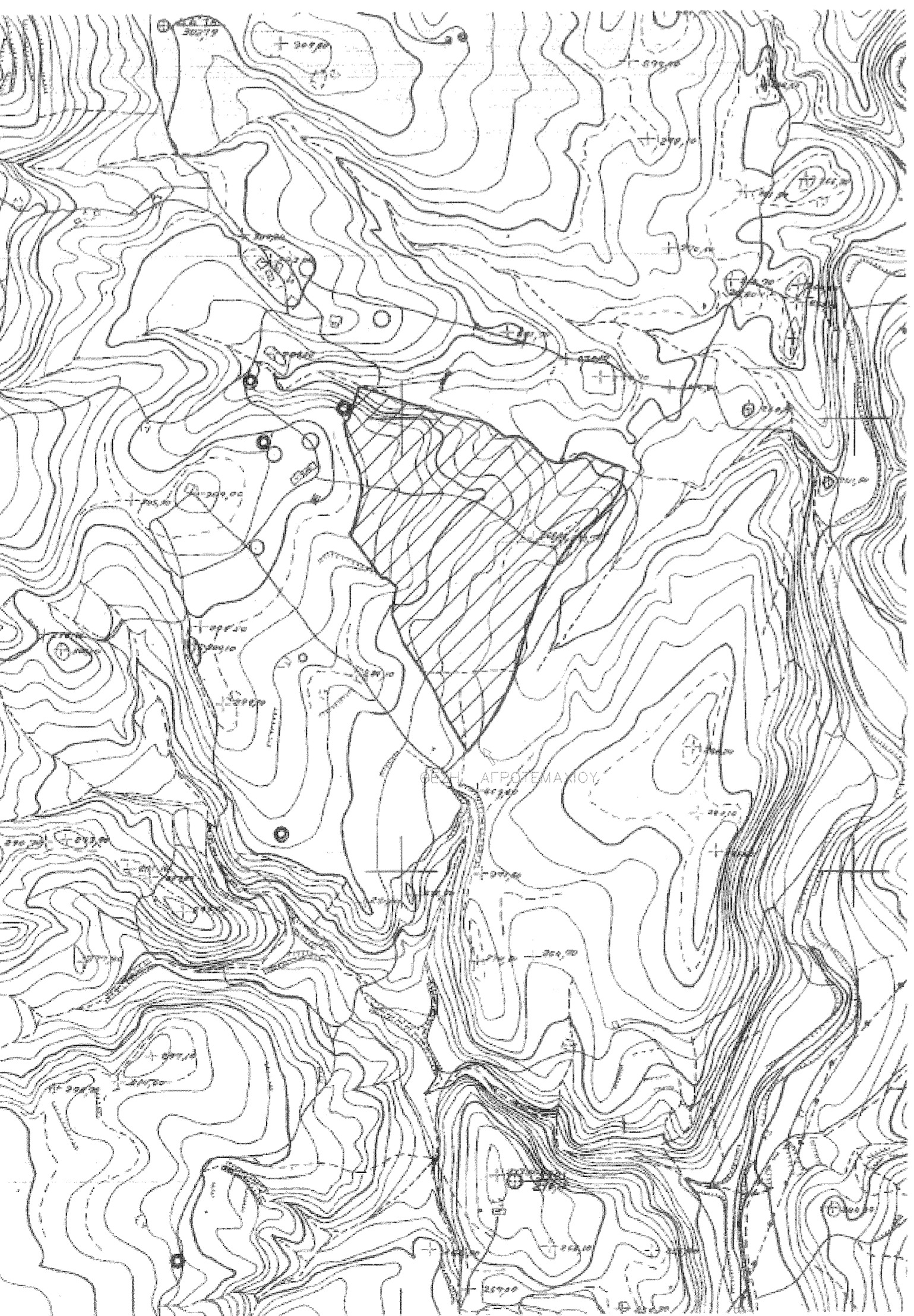

E= 63.835,15 M2

Table with 2 columns: X/A and Y/B. It lists the coordinates for every point along the plot's boundary.

ΥΠΟΜΝΗΜΑ
1. ΕΜΒΑΔΟΝ ΑΓΡΟΤΕΜΑΧΙΟΥ:
11-15-19-20-23-25-27-31-33-37-39-41-44-47-52-54-61-63-66-68-72-75-76-77-78-79-80-81-82-83-84-85-86-92-93-94-95-96-97-98-99-100-104-105-106-107-109-110-111-112-113-114-115-116-117-118-153-129-131-132-133-134-135-136-138-139-140-141-142-143-144-145-146-147-148-149-150-11)
= 63.835,15 M²
2. ΔΗΛΩΣΗ ΙΔΙΟΚΤΗΤΟΥ
Ο παρακάτω υπογράφων Ανδρέας Δριμάλας, ιδιοκτήτης του έναντι αγροτεμαχίου, δηλώνω ότι τα όρια υπεδείχθησαν από εμένα επί τύπου και είναι ορθά και υλοποιημένα.
Ο Δηλών

MELETHTIS: ΝΙΚΟΛΑΟΣ ΚΑΡΑΒΑΤΑΣ, ΜΗΧΑΝΙΚΟΣ ΕΡΓΩΝ ΥΠΟΔΟΜΗΣ Τ.Ε. ΜΙΑΟΥΛΗ 52, ΠΑΤΡΑ

ERGOΔOTHΣ: ΑΝΔΡΕΑΣ ΔΡΙΜΑΛΑΣ

ERGO: ΑΠΟΤΥΠΩΣΗ ΑΓΡΟΤΕΜΑΧΙΟΥ

THΣH: "ΛΑΚΤΑΣΕΡΙ" ΠΟΡΤΩΝ ΔΗΜΟΤΙΚΗ ΕΠΙΧΕΙΡΗΣΗ ΔΗΜΟΥ ΔΥΤΙΚΗΣ ΑΧΑΪΑΣ

THEMA SCHEΔIOY: ΤΟΠΟΓΡΑΦΙΚΟ ΔΙΑΓΡΑΜΜΑ ΟΔΟΠΟΡΙΚΟ ΣΚΑΡΙΦΗΜΑ ΑΠΟΣΠΑΣΜΑ ΧΑΡΤΟΥ Γ.Υ.Σ.

KΛIΜAKA 1:500, ΗΜΕΡΟΜΗΝΙΑ ΣΥΝΤΑΞΗΣ: ΔΕΚΕΜΒΡΙΟΣ 2012

EΛΕΓΧΟΣ-ΘΕΩΡΗΣΗ: ΘΕΩΡΗΣΗ (Stamp) ΕΛΕΓΧΟΣ-ΘΕΩΡΗΣΗ (Stamp) ΤΣΙΜΠΟΥ ΜΑΡΙΑ ΔΙΔΑΣΚΟΛΟΣ

YΠΟΓΡΑΦH-ΣΦΡΑΓIΔA: ΝΙΚΟΛΑΟΣ Γ. ΚΑΡΑΒΑΤΑΣ, ΠΤΥΧΟΥΧΟΣ ΜΗΧΑΝΙΚΟΣ ΕΡΓΩΝ ΥΠΟΔΟΜΗΣ Τ.Ε. ΜΙΑΟΥΛΗ 52 ΠΑΤΡΑ (Stamp)