

# ΑΠΟΣΠΑΣΜΑ ΧΑΡΤΗ 1:5.000

(Αριθμός Φύλλου 6225-8)

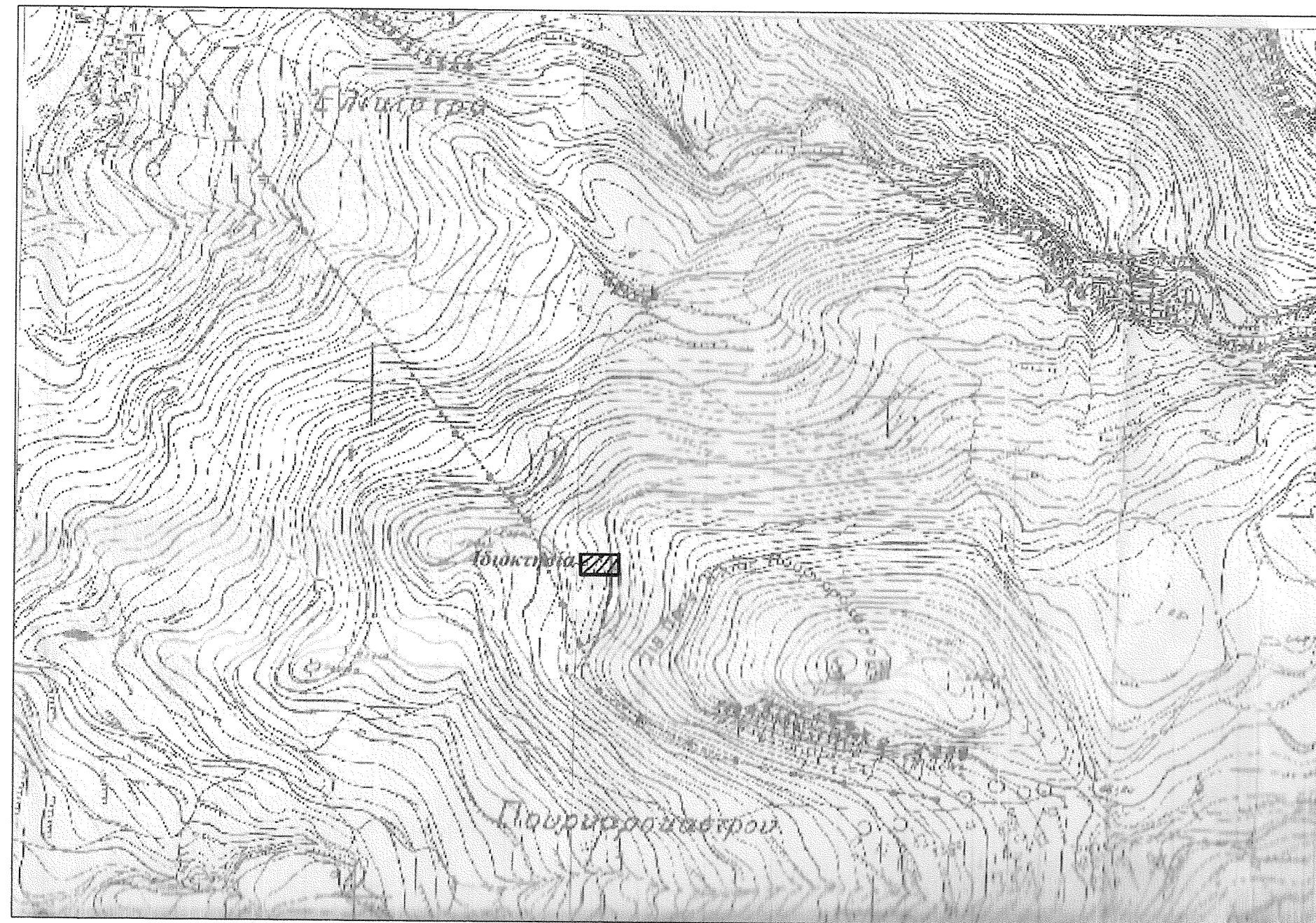

## Δήλωση Ορίων

Η υπογράφοσα δηλώνω ότι τα όρια του γηπέδου μου με τα στοιχεία 16-17-19-22-23-25-16 υποδείχθηκαν από εμένα στον μηχανικό και είναι ορθά και υλοποιημένα.

Ο ΔΗΛΩΩΝ ΙΔΙΟΚΤΗΤΗΣ

## Συντεταγμένες Σημείων

A/A	X	Y
16	307843.31	4231295.26
17	307841.26	4231308.03
19	307857.14	4231312.53
22	307875.48	4231318.02
23	307877.82	4231309.23
25	307880.15	4231301.04
S1	307882.67	4231289.80

\* Οι συντεταγμένες των σημείων δίνονται στο Ελληνικό Γαιωδαπικό Σύστημα Αναφοράς (ΕΓΣΑ '87). Η εξάρτηση από το ΕΓΣΑ '87 πραγματοποιήθηκε με παρατηρήσεις που διεξήχθησαν στις 2 του μηνός Μαρτίου 2013 και το χρονικό διάστημα από 10:52 π.μ. έως 11:04 π.μ. κάνοντας χρήση του σταθμού **012A ΡΙΟ ΑΧΑΪΑΣ** του δικτύου ΗΕΡΟΣ, με συντεταγμένες  
X= 306570.98 Y= 4240590.56

## ΥΠΟΜΝΗΜΑ

Εμβαδόν γηπέδου με στοιχεία (16-17-19-22-23-25-16)=552,75 μ2

Το εμβαδόν υπολογίζεται με τον παρακάτω τύπο:

$$2E = \sum_{i=1}^n (X(i) \cdot Y(i-1) - Y(i) \cdot X(i-1))$$

## ΔΗΛΩΣΗ Ν.651/77

- Ο κάτωθι υπογεγραμμένος Πολ. Μηχανικός τ.ε. δηλώνω υπεύθυνα ότι:
- Το γηπέδο με στοιχεία (16-17-19-22-23-25-16) βρίσκεται εντός των ορίων του οικισμού "Πουρναροκάστρου" του Δήμου Πατρέων.
  - Έχει επιφάνεια 552,75 μ2.
  - Είναι ΑΡΤΙΟ (κατα κανόνα) και ΟΙΚΟΔΟΜΗΣΙΜΟ σύμφωνα με τις ισχύουσες πολεοδομικές διατάξεις.
  - Τα όρια υποδείχθηκαν από τον ιδιοκτήτη.
  - Από το οικόπεδο δεν διέρχονται εναέριες γραμμές υψηλής τάσης της ΔΕΗ και δεν περνούν από αυτό ρέματα.

Ο ΜΗΧΑΝΙΚΟΣ

**ΚΩΝΣΤΑΝΤΙΝΟΣ Α. ΤΣΙΡΚΑΣ**  
ΠΟΛΙΤΙΚΟΣ ΜΗΧΑΝΙΚΟΣ Τ.Ε.  
ΜΕΛΟΣ Ε.Ε.Τ.Ε.Μ. ΑΡΙΘΜΟΣ ΜΗΤΡΩΟΥ 26817  
ΑΡΕΘΑ 104 ΠΑΤΡΑ / ΤΗΛ. 2610 455.001

## Όροι δόμησης και αρτιότητας

Αριθμ. Αποφ. Νομάρχη Χ11966/12-10-87 (ΦΕΚ 1003/12-10-1987)  
ΠΔ της 24.4-3-5-1985 (ΦΕΚ Δ' 181 ) όπως τροποποιήθηκε με το απο 14-2-87 Π.Δ (ΦΕΚ 133 Δ / 23-2-87) και με το Α.Α.Π 289/4-11-2011. Γ.Π.Σ. Πατρών ΦΕΚ 358/30-12-2011

## Αρτιότητα

Κατά κανόνα: 500 τ.μ.  
Πρόσωτα: 15 μ. (δεν εφαρμόζεται σε γήπεδα που έχουν δημιουργηθεί μέχρι την έναρξη ισχύος του παρόντος π. δ. της 4-11-2011 και στους παραδοσιακούς οικισμούς)

## Όροι δόμησης

ΓΗΠΕΔΑ ΜΙΚΡΟΤΕΡΑ ΤΩΝ 700 τ.μ  
Κάλυψη :60%  
Δόμηση: Κτίριο οποιασδήποτε χρήσης (κύρια και βοηθητικής) συνολικής επιφάνειας 240 τ.μ. Επιπλέον της επιφάνειας αυτής επιτρέπεται η κατασκευή παταριού ξηράς δόμησης επιφάνειας έως 40 τ.μ  
Μέγιστο ύψος: 7,50 μ (εξαιρουμένην της περιπτώσεως της παραγ.4β του αρθρ.1 του παρόντος)  
Αποστάσεις στο τα πλάγια και πίσω όρια : ελαχ. 2,50 μ

## ΟΔΟΙΠΟΡΙΚΟ ΣΚΑΡΙΦΗΜΑ

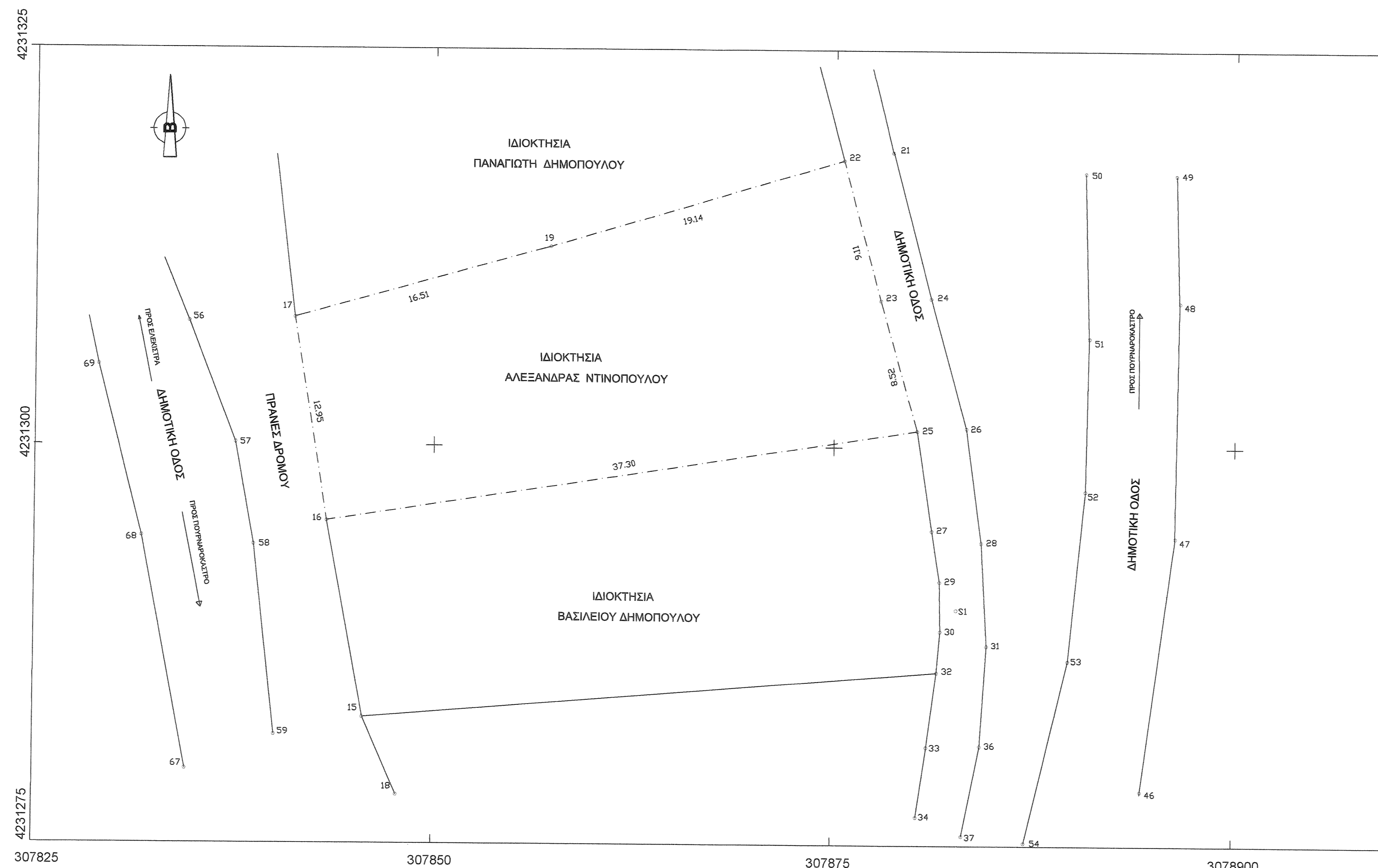
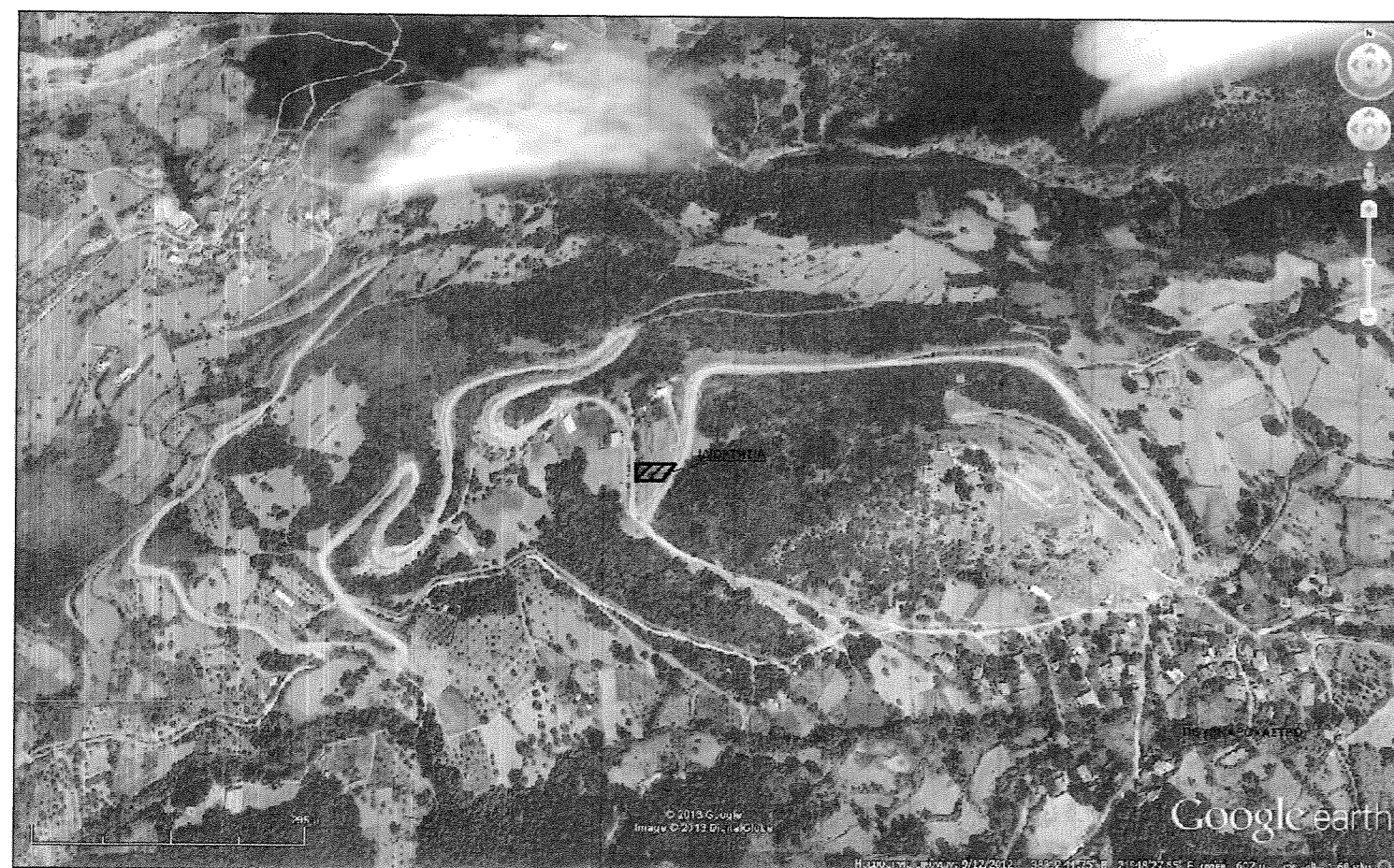

Ανήκει στην ασκή...  
επισημασμένη έκταση:  
Ο υπογεγραμμένος την επισ... α

**ΤΣΙΡΚΑΣ**  
ΤΕΧΝΙΚΟ ΓΡΑΦΕΙΟ

ΑΡΕΘΑ 104 - ΠΑΤΡΑ  
Τηλ./Fax: 2610 455.001  
E-mail: tsirkas@tee.gr  
Web: http://www.tsirkas.gr

ΙΔΙΟΚΤΗΤΗΣ	ΝΤΙΝΟΠΟΥΛΟΥ ΑΛΕΞΑΝΔΡΑ	
ΕΡΓΟ	ΑΠΟΤΥΠΩΣΗ ΟΙΚΟΠΕΔΟΥ	
ΘΕΣΗ	ΟΙΚΙΣΜΟΣ ΠΟΥΡΝΑΠΟΚΑΣΤΡΟΥ ΔΗΜΟΥ ΠΑΤΡΕΩΝ ΘΕΣΗ "ΒΙΣΕΛΛΑ"	
ΜΕΛΕΤΗΤΗΣ	ΤΣΙΡΚΑΣ Α. ΚΩΝΣΤΑΝΤΙΝΟΣ Πολιτικός Μηχανικός τ.ε., Μ.Sc.	
ΘΕΜΑ	ΤΟΠΟΓΡΑΦΙΚΟ ΔΙΑΓΡΑΜΜΑ	ΑΡ. ΣΧΕΔΙΟΥ <b>T1</b>

ΚΛΙΜΑΚΑ: 1/200 ΧΡΟΝΟΣ ΜΕΛΕΤΗΣ: ΑΠΡΙΛΙΟΣ 2013

ΕΛΕΓΧΟΣ **ΘΕΩΡΗΘΗΚΕ**  
Σύμφωνα με το αρθρ. 1624 του Ν. 13596  
έγγραφο προς τον αρμόδιο αρμόδιο αναφορικά με το μέρος.  
Πάτρα 22/04/2014  
Ο Αρχιτέκτονας  
**ΣΤΑΥΡΟΣ ΒΑΡΒΑΤΣΟΥΛΗΣ**  
Αρχιτέκτονας

ΥΠΟΓΡΑΦΗ - ΣΦΡΑΓΙΔΑ  
**ΚΩΝΣΤΑΝΤΙΝΟΣ Α. ΤΣΙΡΚΑΣ**  
ΠΟΛΙΤΙΚΟΣ ΜΗΧΑΝΙΚΟΣ Τ.Ε.  
ΜΕΛΟΣ Ε.Ε.Τ.Ε.Μ. ΑΡΙΘΜΟΣ ΜΗΤΡΩΟΥ 26817  
ΑΡΕΘΑ 104 ΠΑΤΡΑ - ΤΗΛ. 2610 455.001