

Υπογεγραμμένο
α. 1/200

ΥΠΟΜΕΤΡΗΣΗ

1) ΕΜΒΑΔΟΜΕΤΡΗΣΗ

Το στοίχος
ΑΔΕΥ.Φ.Ε.Κ.Α.Α.Α.
αριθμός 616/80-Εν 6248.53
μ²

ΣΤΟΙΧΕΙΑ	Χ	Υ	ΜΗΚΟΣ
Α	300792.42	482017.41	87.56
Β	301523.13	482000.00	17.56
Γ	302000.00	482000.00	25.00
Δ	302000.00	482000.00	25.00
Ε	302000.00	482000.00	25.00
ΣΤ	302000.00	482000.00	25.00
Ζ	302000.00	482000.00	25.00
Η	302000.00	482000.00	25.00
Θ	302000.00	482000.00	25.00
Ι	302000.00	482000.00	25.00
Κ	302000.00	482000.00	25.00
Λ	302000.00	482000.00	25.00
Μ	302000.00	482000.00	25.00
Ν	302000.00	482000.00	25.00
Ξ	302000.00	482000.00	25.00
Ο	302000.00	482000.00	25.00
Ρ	302000.00	482000.00	25.00
Σ	302000.00	482000.00	25.00
Τ	302000.00	482000.00	25.00
Υ	302000.00	482000.00	25.00
Φ	302000.00	482000.00	25.00
Χ	302000.00	482000.00	25.00
Ψ	302000.00	482000.00	25.00
Ω	302000.00	482000.00	25.00
ΣΥΝΟΛΟ			6248.53

Ε=1/2 Σ(α+β) * h = 1/2 * (α+β) * h
Ε = 6248.53 μ²

4) ΔΗΛΩΣΗ 651/77

Ο υπογεγραμμένος Πάνος Γεωργίουπολος, πολιτικός μηχανικός, κάτοικος Πατρών επί της οδού Μισούλη 52, δηλώνω υπεύθυνος εν γνώση των συνεπειών του Ν. 651/77 περί ψευδούς δηλώσεως β) Το αδόμετο αγροτεμαχίο υπο στοιχεία Α-Β-Γ-Δ-Ε-Ζ-Η-Θ-Ι-Κ-Λ-Μ-Α εκτασώς Ε= 6248.53 μ² μ² ιδιοκτησίας ΑΦΟΙ Κανελλοπουλοι, που βρίσκεται στη θέση Μπαρδανιωτή Δ.Δ Πλατανοβρυση Δήμου Ερυμανθου, είναι εκτός σχεδίου πόλεως και οικισμού, και είναι αρτιο κατα κανονα και οικοδομήσιμο, σύμφωνα με το αθρο 1 Π.Δ .24-3-85 (Φ.Ε.Κ 270 Δ)

Πάτρα 13-03-2013 συντάξας
Ο μηχανικός

ΠΑΝΑΓΙΩΤΗΣ Α. ΓΕΩΡΓΙΟΥΠΟΥΛΟΣ
ΠΟΛΙΤΙΚΟΣ ΜΗΧΑΝΙΚΟΣ Φ. Η. ΚΟΛΝ
Α. ΤΕΕ 3722, Α.Φ.Μ. 107655410 - 5 ΑΕΠ 1011907
ΜΙΑΟΥΛΗ 52 - ΠΑΤΡΑ, ΤΗΛ: ΦΑΧ: 2610 316 575

αληθεί στην από 29/9/2014
επισημοποιημένη κατάσταση
Ο υπογεγραμμένος την ενστάθεια

ΠΑΠΑΦΑΝΑΣΙΟΥ ΒΑΣΙΛΕΙΟΣ
ΔΑΣΟΛΟΓΟΣ

ΑΠΟΣΠΑΣΜΑ ΠΙΝΑΚΙΔΑΣ Γ.Υ.Σ. 1/5000
ΑΡΙΘΜΟΣ ΦΥΛΛΟΥ 6235/5
ΚΕΝΤΡΟ Φ.Χ. 1/5000 ΠΑΤΡΑ
ΣΥΣΤΗΜΑ ΕΓΣΑ 87
ΕΓΚΑΡΣΙΑ ΜΕΡΚΑΤΟΡΙΚΗ
ΕΛΛΗΓΩΕΙΔΗΣ GRS80
Α0/00 240.00/000.00

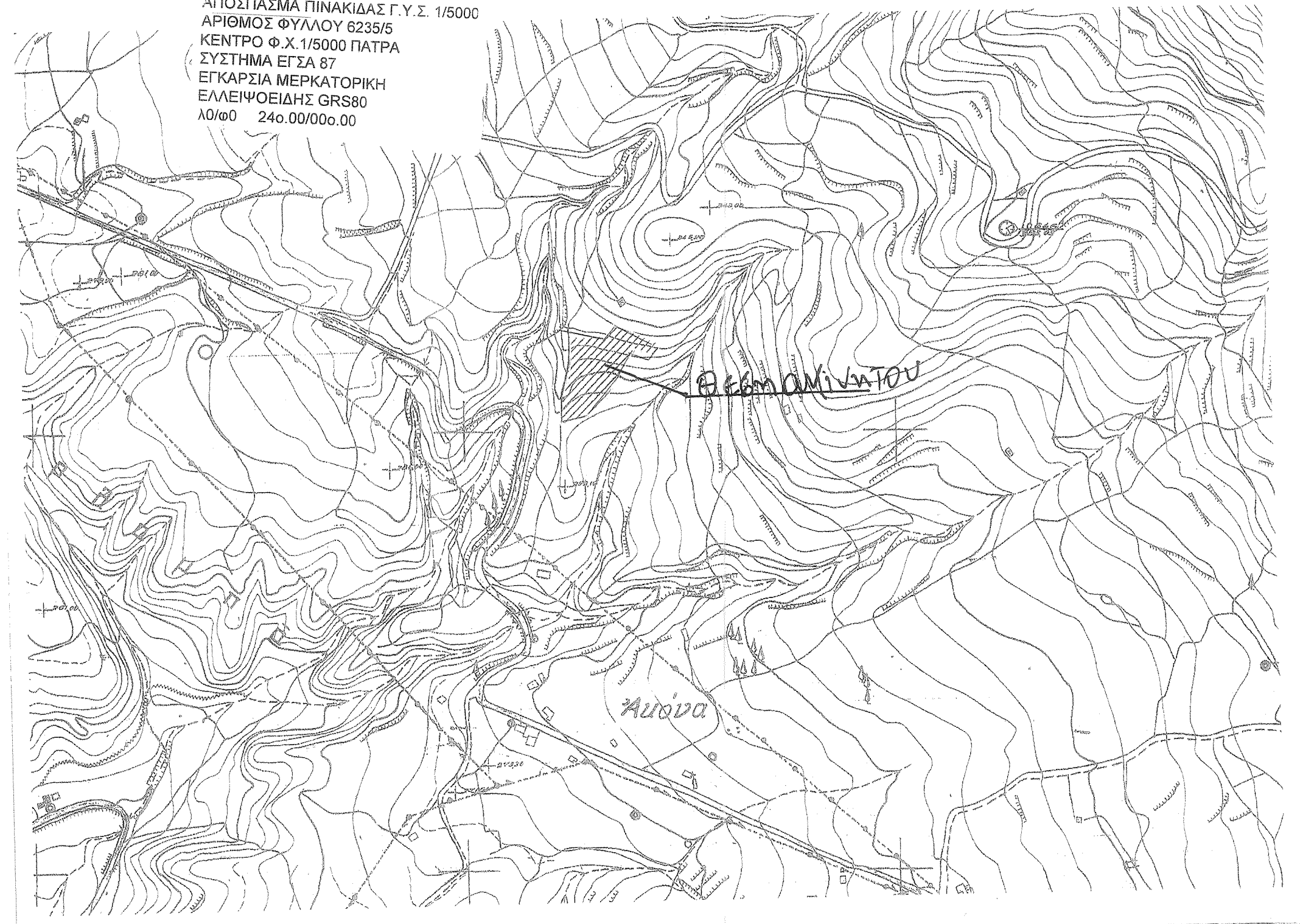

2) ΟΡΟΣ ΔΙΟΡΘΩΣΗΣ Κ.Α. ΑΡΤΙΟΤΗΤΑΣ
Κατά κανονα 4.000 μ²
(φ.ε.κ. 270Δ) Π.Δ. 24/3/85
Εμβαδ: 2.000 μ²
Κόστος: 200.00 μ²
Εμβαδ: 200.00 μ²
Μήγος όρους: 7.00-1.20(αίτησ)
Οόκος
Αποστάσεις από το όρος Δ= 15.00 μ

3) ΔΙΟΡΘΩΣΗ ΥΠΟΜΕΤΡΗΣΗΣ ΟΡΘΩΝ ΜΗΘΩΤΗΤΩΝ
Το όρο του ορισμού αδειάζουν οι τούτοι στο μηχανικό από
με το έκων αληθεί, οόρος οόρος με την πραγματικότητα
με τους τούτοι

ΤΕΧΝΙΚΟΝ ΓΡΑΦΕΙΟΝ ΠΑΝΟΣ Α. ΓΕΩΡΓΙΟΥΠΟΥΛΟΣ - ΠΟΛ. ΜΗΧΑΝΙΚΟΣ ΜΙΑΟΥΛΗ 52 ΠΑΤΡΑ ΤΕΛΦΑΞ-2610315- 575	
ΙΔΙΟΚΤΗΤΗΣ ΑΦΟΙ ΚΑΝΕΛΛΟΠΟΥΛΟΙ	
ΕΡΓΟ : ΥΛΟΠΟΙΗΣΗ των κορυφογραμμών ΤΟΥ αγροτεμαχίου και εμβαδομετρηση	
ΘΕΣΗ : Μπαρδανιωτή Δ.Δ Πλατανοβρυσης ΔΗΜΟΣ ΕΡΥΜΑΝΘΟΣ	
ΜΕΛΕΤΗΤΗΣ : ΠΑΝΟΣ Α. ΓΕΩΡΓΙΟΥΠΟΥΛΟΣ	
ΘΕΜΑ ΤΟΠΟΓΡΑΦΙΚΟ ΣΧΕΔΙΟΥ : ΔΙΑΓΡΑΜΜΑ	ΑΡΙΘΜΟΣ ΣΧΕΔΙΟΥ :
ΧΡΟΝΟΣ ΜΕΛΕΤΗΣ : ΜΑΡΤΙΟΣ 2013	ΚΛΙΜΑΚΑ :
Ο ΜΗΧΑΝΙΚΟΣ ΠΑΝΑΓΙΩΤΗΣ Α. ΓΕΩΡΓΙΟΥΠΟΥΛΟΣ ΠΟΛΙΤΙΚΟΣ ΜΗΧΑΝΙΚΟΣ Φ. Η. ΚΟΛΝ Α. ΤΕΕ 3722, Α.Φ.Μ. 107655410 - 5 ΑΕΠ 1011907 ΜΙΑΟΥΛΗ 52 - ΠΑΤΡΑ, ΤΗΛ: ΦΑΧ: 2610 316 575	ΣΦΡΑΓΙΔΑ ΤΥΠΑΛΛΗΛΟΥ: ΘΕΩΡΗΘΗΚΕ Σύμφωνα με το αρθ. 14/12/1957 εγγράφως προς τον οόρος ασφαλώς σταυρώματα μέρος Πάτρα 29/9/2014 Ο Δασολόγος ΤΖΙΜΙΚΟΥ ΜΑΡΙΑ ΔΑΣΟΛΟΓΟΣ