

απόσπασμα από χάρτη 1:5000
αρ. φύλλου 6234 3

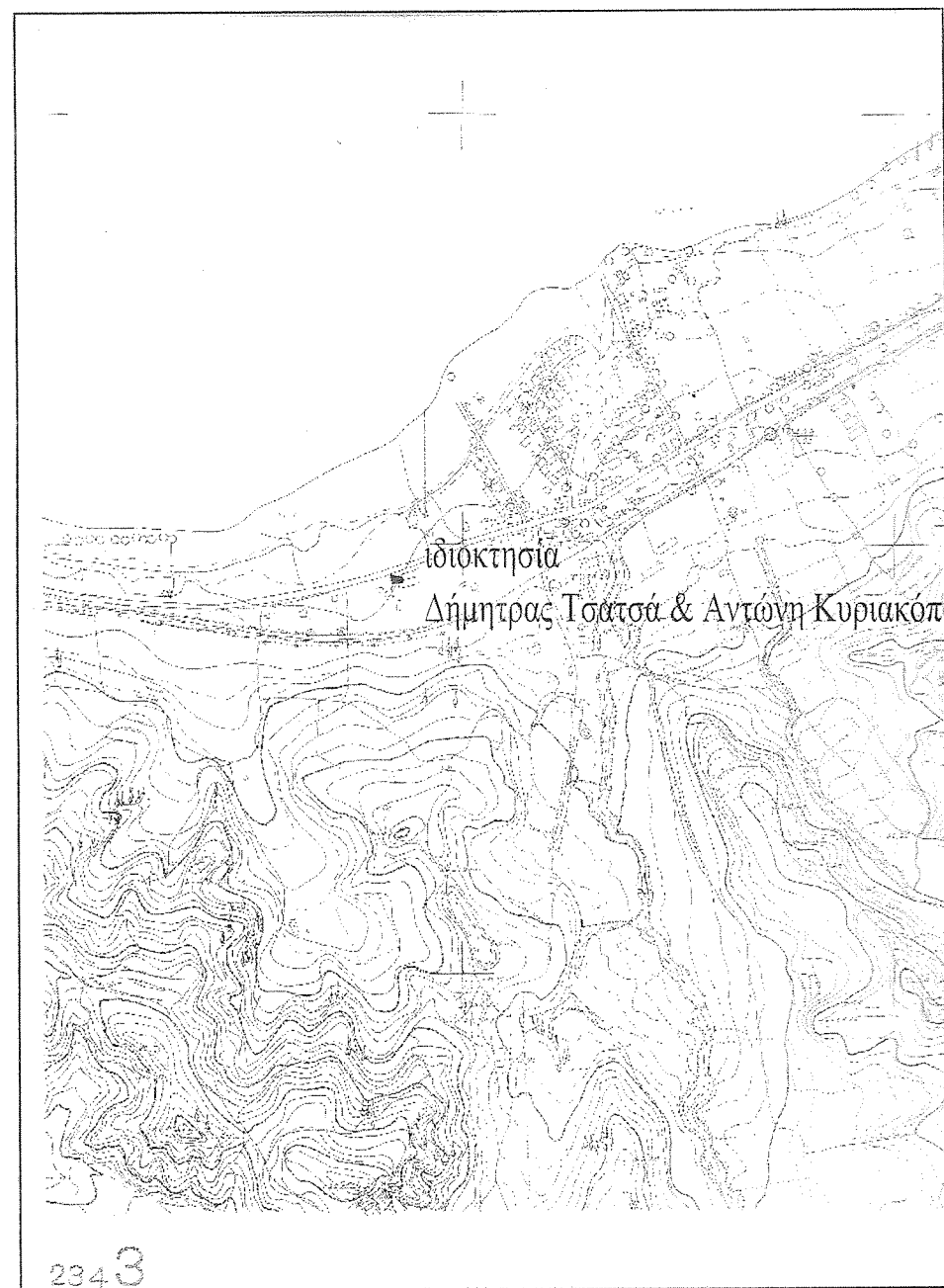

ιδιοκτησία
Δημήτρης Γατσά & Αντωνή Κυριακόπουλου

Ε.Γ.Σ.Α 87
ΠΑΥΛΟΠΟΥΛΟΣ ΓΕΩΡΓΙΟΣ ΚΩΝΣΤΑΝΤΙΝΟΣ
ΔΙΠΛΩΜΑΤΟΥΧΟΣ ΠΟΛΙΤΙΚΟΣ ΜΗΧΑΝΙΚΟΣ
ΠΟΛΥΤΕΧΝΙΚΗΣ ΣΧΟΛΗΣ ΔΗΜΟΤΕΧΝΙΚΩΝ ΠΑΤΡΩΝ
ΜΕΛΟΣ Τ.Ε.Ε. 7957/90 ΜΗΤΡΩΟΥ 104176
ΠΑΥΛΟΥ ΝΗΡΩΝΑ 468 ΠΑΤΡΑ Τ.Κ.: 264 43
Α.Φ.Μ.: 121055119 Α.Δ.Ο.Υ. ΠΑΤΡΩΝ
ΤΗΛ.: 2640-453.699 & ΚΙΝ.: 6946-420.437

ΠΙΝΑΚΑΣ ΣΥΝΤΕΤΑΓΜΕΝΩΝ ΟΡΙΩΝ		
ΣΗΜ.	X	ψ
1	295075.34	4226242.65
2	295074.77	4226246.54
3	295075.57	4226249.93
4	295075.94	4226251.04
5	295077.28	4226253.40
6	295078.63	4226253.37
7	295093.48	4226249.44
8	295093.12	4226248.86
9	295093.78	4226245.07

$E = 1/2 \cdot \sum(x_i + x_{i+1}) \cdot (\psi_{i+1} - \psi_i) = 141.71 \mu^2$

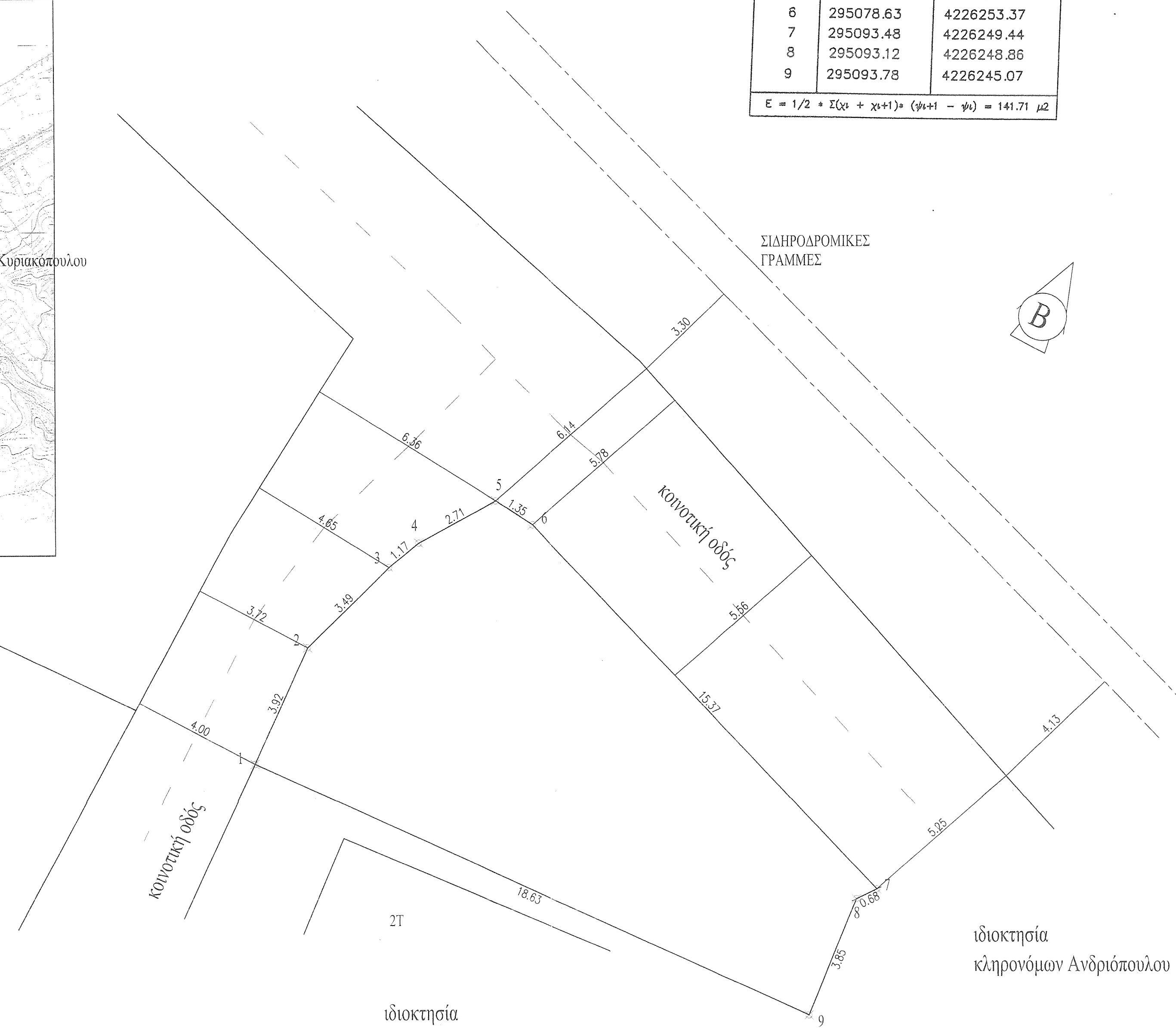

ΣΙΔΗΡΟΔΡΟΜΙΚΕΣ
ΓΡΑΜΜΕΣ

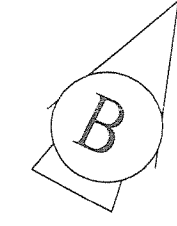

ΥΠΟΜΝΗΜΑ

ΠΕΡΙΟΧΗ: "ΓΡΑΜΜΗ ΔΡΟΜΟΣ" ΚΟΙΝΟΤΗΤΑΣ ΒΡΑΧΝΑΪΚΩΝ ΔΗΜΟΥ ΠΑΤΡΩΝ
ΕΚΤΟΣ ΣΧΕΔΙΟΥ ΠΟΛΕΩΣ Π.Δ. 24/31.05.1985 (Φ.Ε.Κ. 270 Δ') ΣΥΜΦΩΝΑ ΜΕ ΤΟ ΑΡΘΡΟ 1 ΠΑΡ.1β ΤΗΣ ΑΠΟΦΑΣΗΣ Χ.688 ΦΕΚ 297Δ/12-4-88 ΠΕΡΙ ΚΑΘΟΡΙΣΜΟΥ ΟΡΙΩΝ ΟΙΚΙΣΜΟΥ ΒΡΑΧΝΑΪΚΩΝ
ΕΜΒΛΑΘΝ ΟΙΚΟΠΕΔΟΥ (1, 2, 3, 4, 5, 6, 7, 8, 9, 1) = 141.71 μ2

ΥΠΕΥΘΥΝΗ ΔΗΛΩΣΗ ΤΟΥ ΝΟΜΟΥ 651/77

Ο ΚΑΤΩΘΙ ΥΠΟΓΡΑΦΜΕΝΟΣ ΠΟΛΙΤΙΚΟΣ ΜΗΧΑΝΙΚΟΣ ΠΑΥΛΟΠΟΥΛΟΣ ΚΩΝ/ΝΟΣ, ΔΗΛΩΝΩ ΥΠΕΥΘΥΝΑ ΤΑ ΠΑΡΑΚΑΤΩ:
1) ΤΟ ΟΙΚΟΠΕΔΟ ΜΕ ΣΤΟΙΧΕΙΑ (1, 2, 3, 4, 5, 6, 7, 8, 9, 1) ΙΔΙΟΚΤΗΣΙΑΣ ΤΣΟΛΟΠΟΥΛΟΥ ΜΑΡΙΑΣ, ΠΟΥ ΒΡΙΣΚΕΤΑΙ ΣΤΗ ΘΕΣΗ "ΓΡΑΜΜΗ ΔΡΟΜΟΣ" ΚΟΙΝΟΤΗΤΑΣ ΒΡΑΧΝΑΪΚΩΝ ΔΗΜΟΥ ΠΑΤΡΩΝ, ΕΧΕΙ ΕΜΒΛΑΘΝ 141,71 μ2 ΚΑΙ ΒΡΙΣΚΕΤΑΙ ΕΚΤΟΣ ΤΟΥ ΣΧΕΔΙΟΥ ΠΟΛΕΩΣ ΚΑΙ ΕΚΤΟΣ ΟΙΚΙΣΜΟΥ ΣΥΜΦΩΝΑ ΜΕ ΤΟ ΑΡΘΡΟ 1 ΠΑΡ.1β ΤΗΣ ΑΠΟΦΑΣΗΣ Χ.688 ΦΕΚ 297Δ/12-4-88 ΠΕΡΙ ΚΑΘΟΡΙΣΜΟΥ ΟΡΙΩΝ ΟΙΚΙΣΜΟΥ ΒΡΑΧΝΑΪΚΩΝ.
2) ΕΙΝΑΙ ΜΗ ΑΡΤΙΟ ΚΑΙ ΜΗ ΟΙΚΟΔΟΜΗΣΙΜΟ ΣΥΜΦΩΝΑ ΜΕ ΤΟ ΠΛ/24-5-85 (ΦΕΚ-270/Δ/31-5-85).

ΠΑΤΡΑ, 09-04-2012
Ο ΜΗΧΑΝΙΚΟΣ
ΠΑΥΛΟΠΟΥΛΟΣ ΓΕΩΡΓΙΟΣ ΚΩΝΣΤΑΝΤΙΝΟΣ

ΔΗΛΩΣΗ ΙΔΙΟΚΤΗΤΗ
Η ΚΑΤΩΘΙ ΥΠΟΓΡΑΦΜΕΝΗ ΤΣΟΛΟΠΟΥΛΟΥ ΜΑΡΙΑ, ΔΗΛΩΝΩ ΟΤΙ ΥΠΕΒΕΙΞΑ ΤΑ ΟΡΙΑ ΤΗΣ ΙΔΙΟΚΤΗΣΙΑΣ ΜΟΥ, ΤΑ ΟΠΟΙΑ ΕΙΝΑΙ ΟΡΘΑ ΥΠΟΠΟΙΗΜΕΝΑ.

ΠΑΤΡΑ, 09-04-2012
Ο ΔΗΛΩΝ

ιδιοκτησία
κληρονόμων Ανδριόπουλου

ιδιοκτησία
Τσολοπούλου Μαρίας

Ανήκει στην από 07/11/2014
αποπληρωμένη δόση
Ο υποστηρικτής
ΠΑΠΑΘΑΝΑΣΙΟΥ ΒΑΣΙΛΕΙΟΥ
ΔΑΣΟΛΟΓΟΣ

εργοδότης	τσολοπούλου μαρία
έργο	τοπογραφικό διάγραμμα
θέση έργου	"γραμμή δρόμος" κοινότητας βραχναϊκων δημοσ πατρων
μελετητές	παυλοπουλος κωνσταντinos πολ.μηχ.
θέμα σχεδίου	τοπογραφικό διάγραμμα
κλίμακα	1:100
περίοδος εκπόνησης	Ιούλιος 2013
υπογραφή - σφραγίδα μηχανικού	υπογραφή - σφραγίδα υπηρεσίας

ΠΑΥΛΟΠΟΥΛΟΣ ΓΕΩΡΓΙΟΣ ΚΩΝΣΤΑΝΤΙΝΟΣ
ΔΙΠΛΩΜΑΤΟΥΧΟΣ ΠΟΛΙΤΙΚΟΣ ΜΗΧΑΝΙΚΟΣ
ΠΟΛΥΤΕΧΝΙΚΗΣ ΣΧΟΛΗΣ ΔΗΜΟΤΕΧΝΙΚΩΝ ΠΑΤΡΩΝ
ΜΕΛΟΣ Τ.Ε.Ε. 7957/90 ΜΗΤΡΩΟΥ 104176
ΠΑΥΛΟΥ ΝΗΡΩΝΑ 468 ΠΑΤΡΑ Τ.Κ.: 264 43
Α.Φ.Μ.: 121055119 Α.Δ.Ο.Υ. ΠΑΤΡΩΝ
ΤΗΛ.: 2640-453.699 & ΚΙΝ.: 6946-420.437

ΦΕΡΡΗΘΗΚΕ
Σχέδιο με το αριθ. 155230/13092
έγγραφο με το οποίο αναφέρεται
αναλόγισσα μέτρα.
Πάτρα, 12/11/2013
Ο Δασολόγος
ΣΤΑΥΡΟΣ ΒΕΡΒΑΤΣΟΠΟΥΛΟΣ
Δασολόγος