

ΔΟΥΡΦΟΡΙΚΟΣ ΕΝΤΟΠΙΣΜΟΣ ΑΚΙΝΗΤΟΥ-ΟΔΟΙΠΟΡΙΚΟ ΣΚΑΡΙΦΗΜΑ

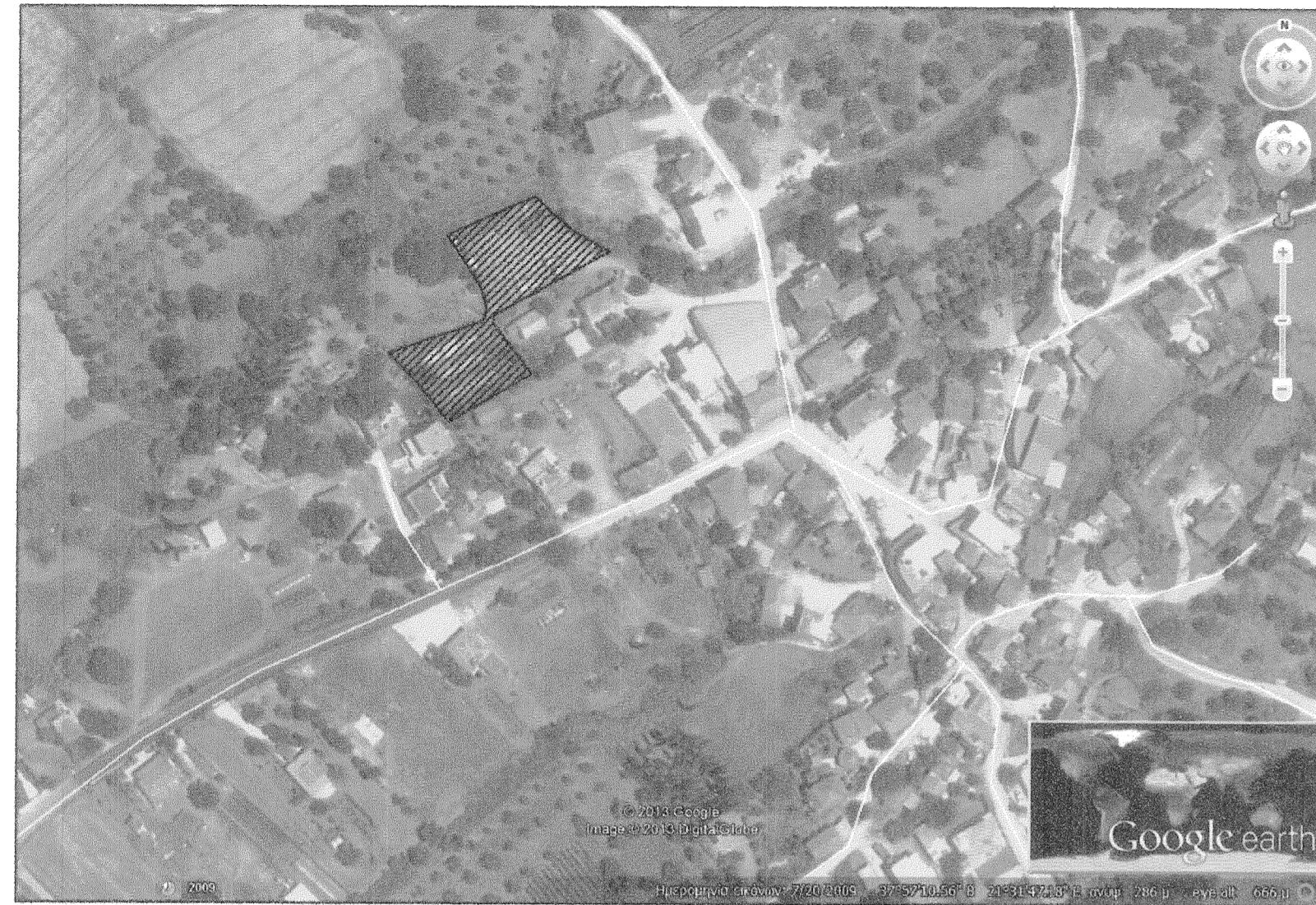

ΑΠΟΣΠΑΣΜΑ ΧΑΡΤΗ Γ.Υ.Σ.(6253\_3)-ΚΛΙΜΑΚΑ 1:5000

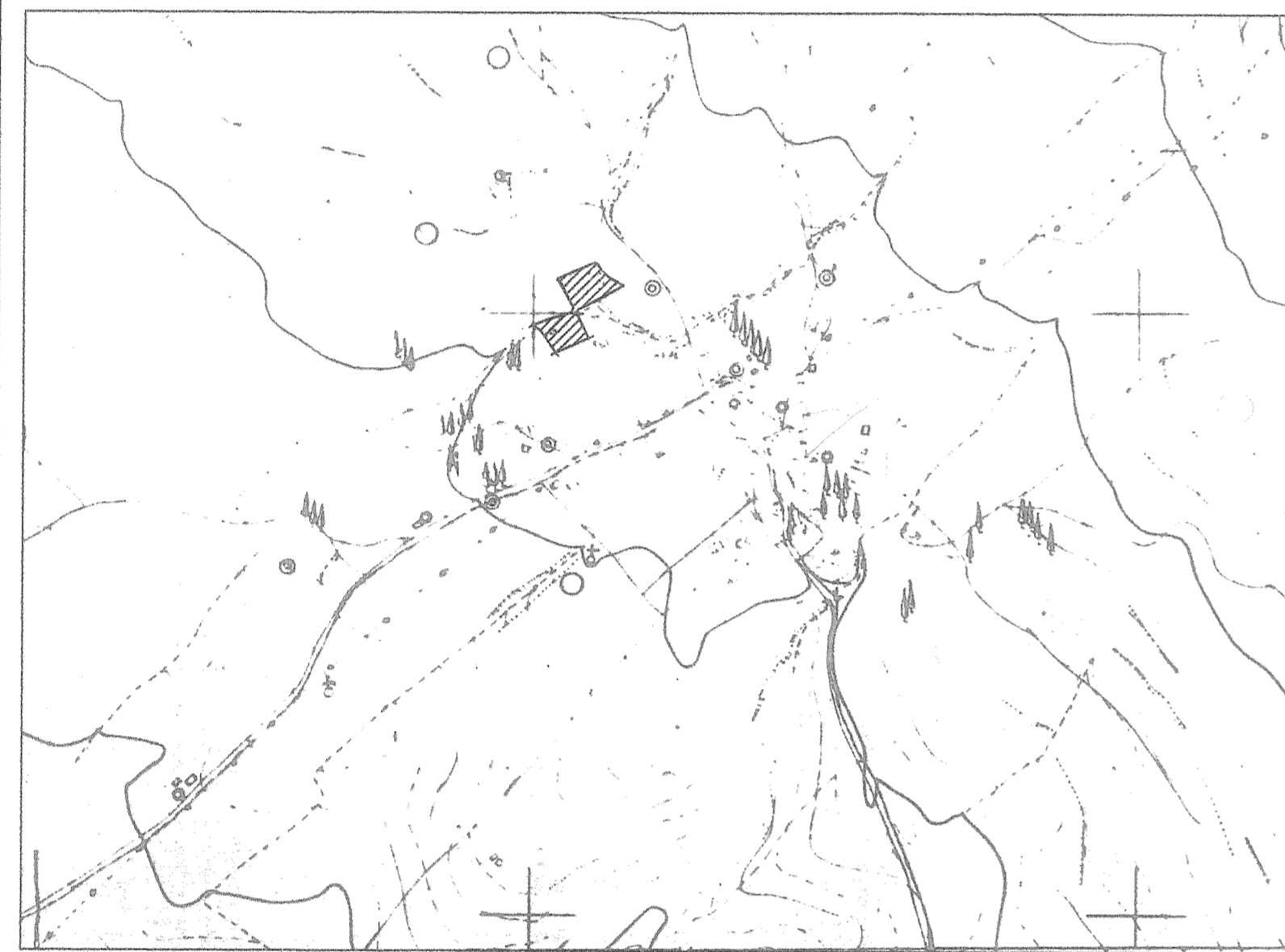

ΣΥΝΤΕΤΑΓΜΕΝΕΣ ΕΓΣΙΑ

ΕΜΒΑΔΟΣΜΕΤΡΗΣΗ ΓΗΠΕΔΟΥ

Με τη βοήθεια των ορθογωνικών συντεταγμένων των κορυφών του

ΣΗΜΕΙΟ	X	Y	ΜΗΚΟΣ
1	282792.77	4202951.58	11.59
2	282792.47	4202946.26	7.57
3	282775.90	4203242.51	10.85
4	282786.08	4203237.81	12.57
5	282754.73	4203232.41	4.14
6	282784.08	4203228.32	21.23
7	282763.38	4203209.23	23.80
8	282741.45	4203199.97	5.85
9	282736.28	4203197.72	21.83
10	282723.86	4203215.73	7.43
11	282716.15	4203220.37	13.30
12	282730.70	4203224.81	6.55
13	282740.49	4203227.82	4.85
14	282748.81	4203229.55	3.18
15	282749.88	4203230.38	3.46
16	282750.84	4203233.72	1.03
17	282750.75	4203234.74	20.83
18	282741.46	4203253.80	6.37
19	282738.45	4203257.94	14.70
20	282751.86	4203263.73	8.99
21	282760.29	4203267.13	9.14
22	282768.75	4203270.59	2.99
23	282771.23	4203269.54	2.37
24	282772.88	4203267.85	2.85
25	282774.01	4203265.14	6.55
26	282777.65	4203260.85	5.33
27	282781.62	4203257.39	12.95
1	282792.77	4202951.58	

$E = 1/2 \sum (X_i + X_{i+1})(Y_i - Y_{i+1})$

E = 1931.25 μ²

ΟΙΚΙΣΜΟΣ ΑΝΘ ΒΕΛΙΤΣΣΕΣ ΑΧΑΪΑΣ ΔΗΜΟΥ ΔΥΤΙΚΗΣ ΑΧΑΪΑΣ  
ΑΡΙΘΜΟΣ ΑΠΟΦΑΣΗΣ Χ 9691/1-9-87 ΦΕΚ 881Δ/15-9-87

ΔΗΛΩΣΗ  
ΤΟ ΜΕ ΑΡΙΘΜΟΥΣ 1-2-3-4-5-6-7-8-9-10-11-12-13-14-15-16-17-18-19-20-21-22-23-24-25-26-27-1  
ΟΙΚΟΠΕΔΟ ΙΔΙΟΚΤΗΣΙΑΣ ΕΛΕΝΗΣ ΒΓΕΝΟΠΟΥΛΟΥ συζ ΚΩΝ/ΝΟΥ ΠΛΕΓΑ, ΒΡΙΣΚΕΤΑΙ  
ΕΝΤΟΣ ΤΟΥ ΟΙΚΙΣΜΟΥ ΑΝΘ ΒΕΛΙΤΣΣΕΣ ΔΗΜΟΥ ΔΥΤΙΚΗΣ ΑΧΑΪΑΣ, ΕΧΕΙ ΕΜΒΑΔΟΝ 1931.25 Τ.Μ  
ΚΑΙ ΕΙΝΑΙ ΑΡΤΙΟ ΚΑΙ ΟΙΚΟΔΟΜΗΣΙΜΟ

Ο ΜΗΧΑΝΙΚΟΣ

ΣΟΥΡΑΝΗΣ ΑΡΓ. ΣΩΤΗΡΙΟΣ  
ΔΙΠΛΩΜΑΤΟΥΧΟΣ ΠΟΛΙΤΙΚΟΣ ΜΗΧΑΝΙΚΟΣ  
ΜΕΛΟΣ Τ.Ε.Ε. Α.Μ. 43519  
ΒΟΥΡΒΑΧΗ 4 - ΠΑΤΡΑ - ΤΗΛ. 2610-276.180  
Α.Φ.Μ. 028024831 Δ.ΟΥ. Π. ΠΑΤΡΩΝ

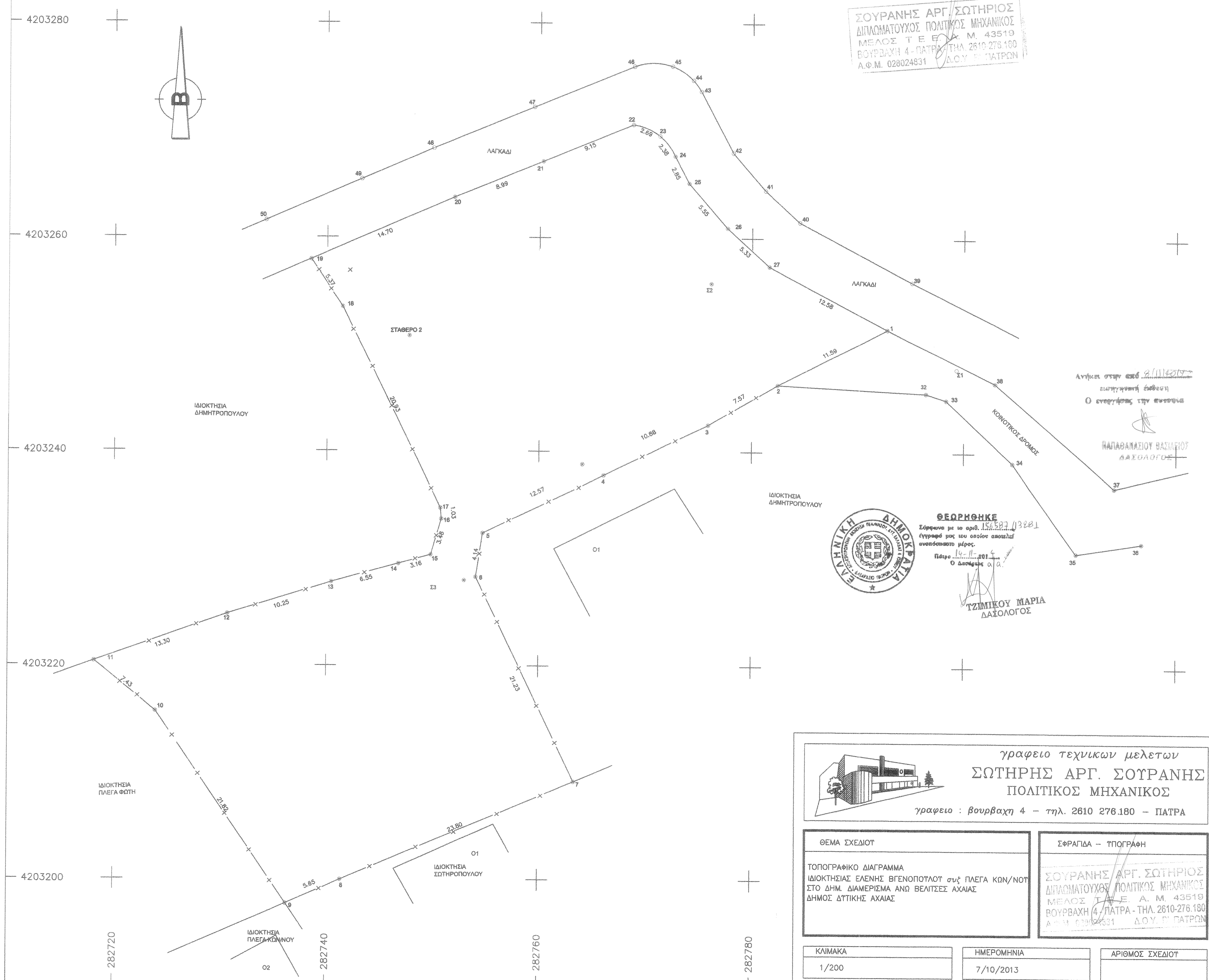

Ανήκει στην οικογένεια  
επιτηδεύουσα  
Ο ανεργός στην οικογένεια  
ΠΑΠΑΘΑΝΑΣΙΟΥ ΒΑΣΙΛΙΟΥ  
ΔΑΣΟΛΟΓΟΣ



ΘΕΩΡΗΘΗΚΕ  
Σύμφωνα με το αρθ. 1565 της 03221  
εγγράφου μας και ο οποίος αποτελεί  
αναπόσπαστο μέρος.  
Πάτρα 16.11.2013  
Ο Δασολόγος  
ΤΖΙΜΠΕΚΟΥ ΜΑΡΙΑ  
ΔΑΣΟΛΟΓΟΣ

γραφείο τεχνικών μελετών  
**ΣΩΤΗΡΗΣ ΑΡΓ. ΣΟΥΡΑΝΗΣ**  
ΠΟΛΙΤΙΚΟΣ ΜΗΧΑΝΙΚΟΣ  
γραφείο : βουρβαχη 4 - τηλ. 2610 276.180 - ΠΑΤΡΑ

ΘΕΜΑ ΣΧΕΔΙΟΥ	ΣΦΡΑΓΙΔΑ - ΤΠΟΓΡΑΦΗ
ΤΟΠΟΓΡΑΦΙΚΟ ΔΙΑΓΡΑΜΜΑ ΙΔΙΟΚΤΗΣΙΑΣ ΕΛΕΝΗΣ ΒΓΕΝΟΠΟΥΛΟΥ συζ ΠΛΕΓΑ ΚΩΝ/ΝΟΥ ΣΤΟ ΔΗΜ. ΔΙΑΜΕΡΙΣΜΑ ΑΝΘ ΒΕΛΙΤΣΣΕΣ ΑΧΑΪΑΣ ΔΗΜΟΣ ΔΥΤΙΚΗΣ ΑΧΑΪΑΣ	ΣΟΥΡΑΝΗΣ ΑΡΓ. ΣΩΤΗΡΙΟΣ ΔΙΠΛΩΜΑΤΟΥΧΟΣ ΠΟΛΙΤΙΚΟΣ ΜΗΧΑΝΙΚΟΣ ΜΕΛΟΣ Τ.Ε.Ε. Α.Μ. 43519 ΒΟΥΡΒΑΧΗ 4 / ΠΑΤΡΑ - ΤΗΛ. 2610-276.180 Α.Φ.Μ. 028024831 Δ.ΟΥ. Π. ΠΑΤΡΩΝ
ΚΛΙΜΑΚΑ 1/200	ΗΜΕΡΟΜΗΝΙΑ 7/10/2013
ΑΡΙΘΜΟΣ ΣΧΕΔΙΟΥ	