

Φωτογραφία από θέση λήψης 3

Υποθέτουμε συμβολισμό:
 θέση λήψης φωτογραφίας

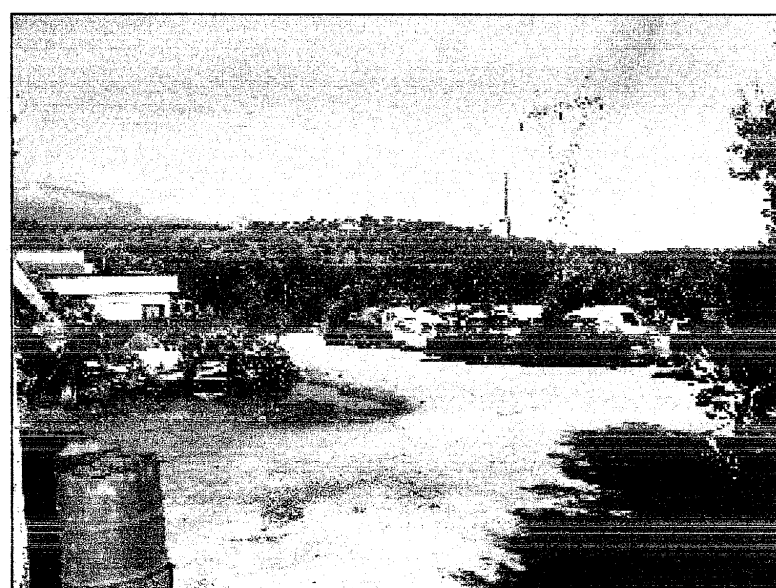

Φωτογραφία από θέση λήψης 1



Φωτογραφία από θέση λήψης 2

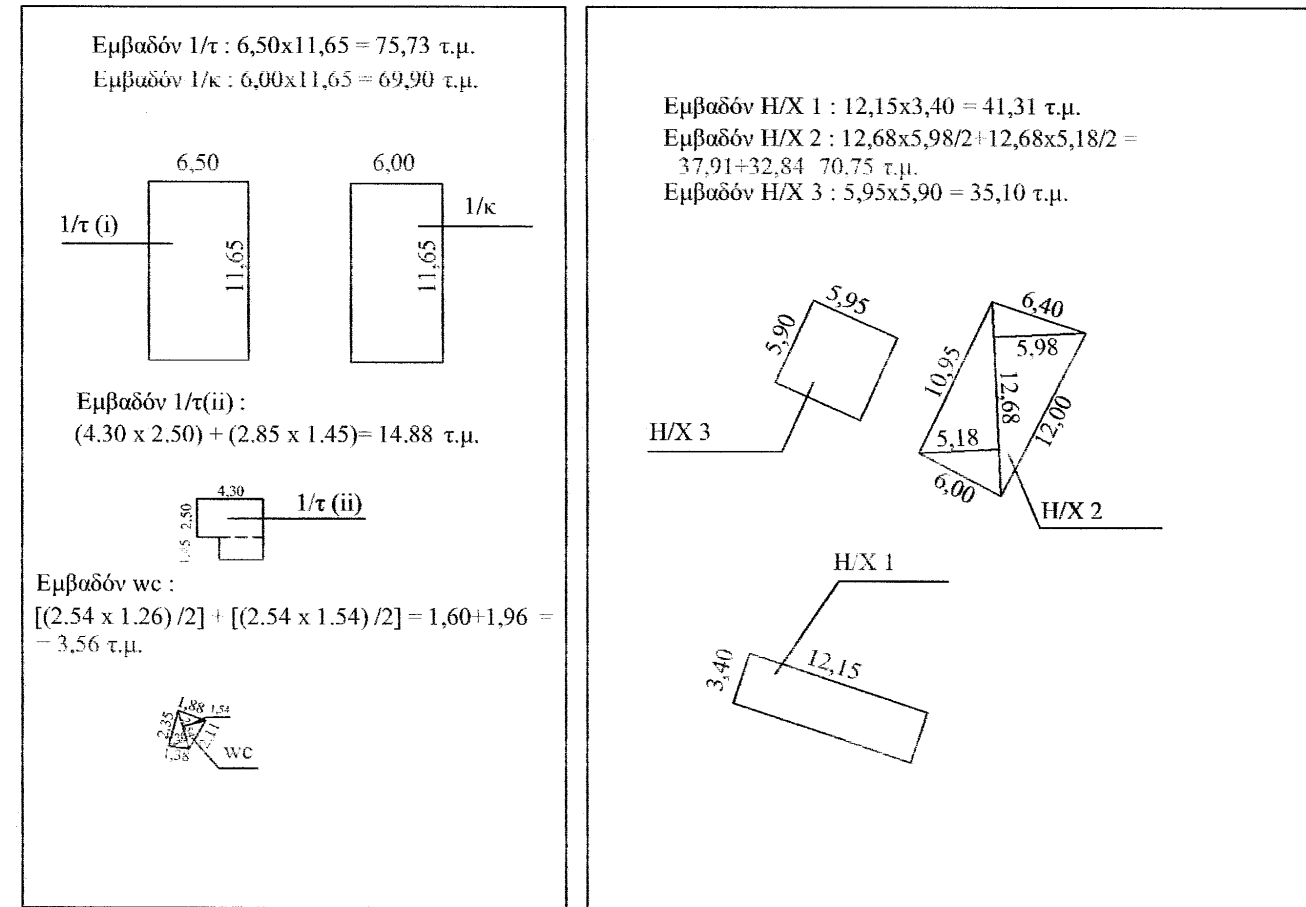

ΔΗΛΩΣΗ ΥΠΟΓΡΑΦΗΣ ΟΡΙΩΝ
 Η πιο κάτω υπογράφησα Κα. Γουζογούλα Ευφροσύνη δηλώνω ότι η πιο κάτω ιδιοκτησία που φαίνεται στο διάγραμμα αυτό, με στοιχεία (Α1, Α2, Α3, ..., Α37, Α1) τα όρια της οποίας γνωρίζω και υπέδειξα, έχουν αποτυπωθεί σωστά και είναι ορθά.
 Σκάλα, Σεπτέμβριος 2014 Ο Δηλών

ΔΗΛΩΣΗ ΙΔΙΟΚΤΗΤΗ
 Η πιο κάτω υπογράφησα Κα. Γουζογούλα Ευφροσύνη δηλώνω ότι είμαι ο νόμιμος κάτοχος του παραπάνω ακινήτου και έχω το νόμιμο δικαίωμα να προχωρήσω σε έκδοση άδειας δόμησης.
 Σκάλα, Σεπτέμβριος 2014 Ο Δηλών

ΕΜΒΑΔΟΝ ΑΓΡΟΤΕΜΑΧΙΟΥ
ΠΑΡΑΤΗΡΗΣΕΙΣ :
 1. Το διάγραμμα είναι ενταγμένο στο κρατικό σύστημα συντεταγμένων ΕΓΣΑ '87
 2. Οι διαστάσεις και τα εμβαδά υπολογίσθηκαν αναλυτικά από τις συντεταγμένες των κορυφών
 3. Η εξόφληση στο ΕΓΣΑ '87 πραγματοποιήθηκε με σύστημα GPS και κόνοντας χρήση του Ελληνικού Συστήματος Εντοπισμού - ΗΕΡΟΣ :
 - ΕΓ.Σ.Α. 1987 (Ελληνικό Γεωδ. Σύστημα Αναφοράς)
 - Ελασμοστάθες G.S.S. 80 (α=6378137 1/ε=298.2572236)
 - Εγκύρια Μεταταρική Προβολή
 - Κεντρικός Μεσημβρινός λ°=24° 00' 00"
 - Κ=0,9996
 - Στον Μεσημβρινό Αναφοράς το Χ=500000
 - Πλάτος Αναφοράς 0° 00' 00"
 Σκάλα, Σεπτέμβριος 2014 Ο Δηλών

ΟΡΟΙ ΔΟΜΗΣΗΣ
 Για τα εκτός οικισμού :
 Π.Δ. της 24-05-85 (Φ.Ε.Κ. 270 Δ/31-05-1985) όπως έχει τροποποιηθεί και ισχύει σήμερα.
Αρμόδια ΚΑΤΑ ΚΑΝΟΝΑ
 Ελάχιστο εμβαδόν : 4000,00 τ.μ.
 Ελάχιστο πρόσωπο : 25 μ.
Αρμόδια ΚΑΤΑ ΠΑΡΕΚΚΛΙΣΗ
 Προ της 31/12/2003 : 4000 τ.μ.
ΒΙΟΤΕΧΝΙΕΣ - ΒΙΟΜΗΧΑΝΙΕΣ
 Σ.Δ. : 0,90
 Επιτρεπόμενη κάλυψη : 30 %
 Ύψος : 11,00 μ.
 Αποστάσεις κτιρίου : 10μ. από όριο

ΔΗΛΩΣΗ ΝΟΜΟΥ 651/77
 Ο κάτωθι υπογεγραμμένος Παπαχρήστου Ευθύμιος Πολιτικός Μηχανικός δηλώνω ότι το αγροτεμάχιο με στοιχεία (Α1, Α2, ..., Α36, Α37, Α1) που φαίνεται στο διάγραμμα αυτό βρίσκεται εκτός ορίων οικισμού Δαφνίου, του Δήμου Ευριάταις και ότι :
 α) δεν υπόκειται στις διατάξεις του Ν. 1337/83 και δεν έχει εισφορές σε γη και σε χρήμα.
 β) είναι άρτο και οικοδομήσιμο σύμφωνα με τις κείμενες πολεοδομικές διατάξεις.
 γ) εντός αυτού δεν διέρχονται ενάερες γραμμές μεταφοράς υψηλής τάσης της ΔΕΗ ή αγωγός φυσικού αερίου.
 δ) εντός αυτού ή σε απόσταση μικρότερη των 20μ. από αυτό δεν διέρχεται ρέμα.
 Τα όρια υποδείχθηκαν από την κα. Γουζογούλα Ευφροσύνη.
 Σκάλα, Σεπτέμβριος 2014 Ο Δηλών

Α/Α	Συντεταγμένη Χ	Συντεταγμένη Υ
A1	367179.280	4087989.800
A2	367182.010	4088003.580
A3	367185.200	4088019.520
A4	367188.280	4088035.900
A5	367190.370	4088045.650
A6	367191.620	4088051.660
A7	367195.190	4088070.920
A8	367206.040	4088122.990
A9	367193.120	4088127.150
A10	367178.980	4088131.760
A11	367167.690	4088135.590
A12	367163.550	4088137.840
A13	367161.130	4088132.990
A14	367153.180	4088122.480
A15	367143.270	4088108.820
A16	367142.730	4088104.750
A17	367149.320	4088099.330
A18	367148.060	4088096.640
A19	367145.863	4088093.479
A20	367142.759	4088089.015
A21	367138.769	4088081.469
A22	367135.626	4088074.745
A23	367132.483	4088068.022
A24	367127.110	4088060.727
A25	367116.830	4088063.820
A26	367114.230	4088064.720
A27	367109.412	4088066.388
A28	367102.619	4088046.210
A29	367101.077	4088033.219
A30	367100.913	4088028.446
A31	367102.040	4088027.800
A32	367106.840	4088025.050
A33	367119.790	4088017.640
A34	367125.850	4088013.820
A35	367140.270	4088005.290
A36	367147.380	4088001.870
A37	367158.760	4087996.590

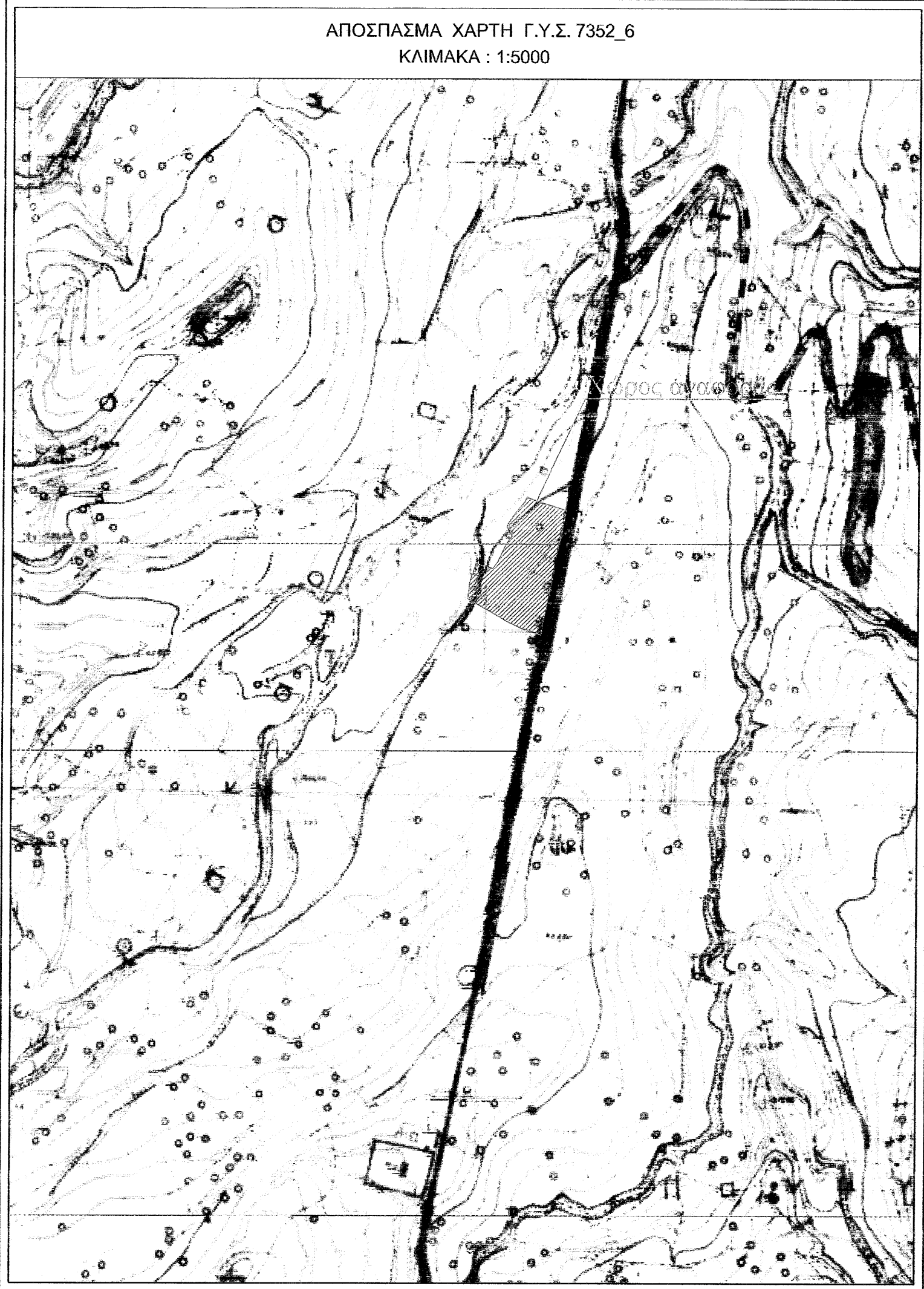
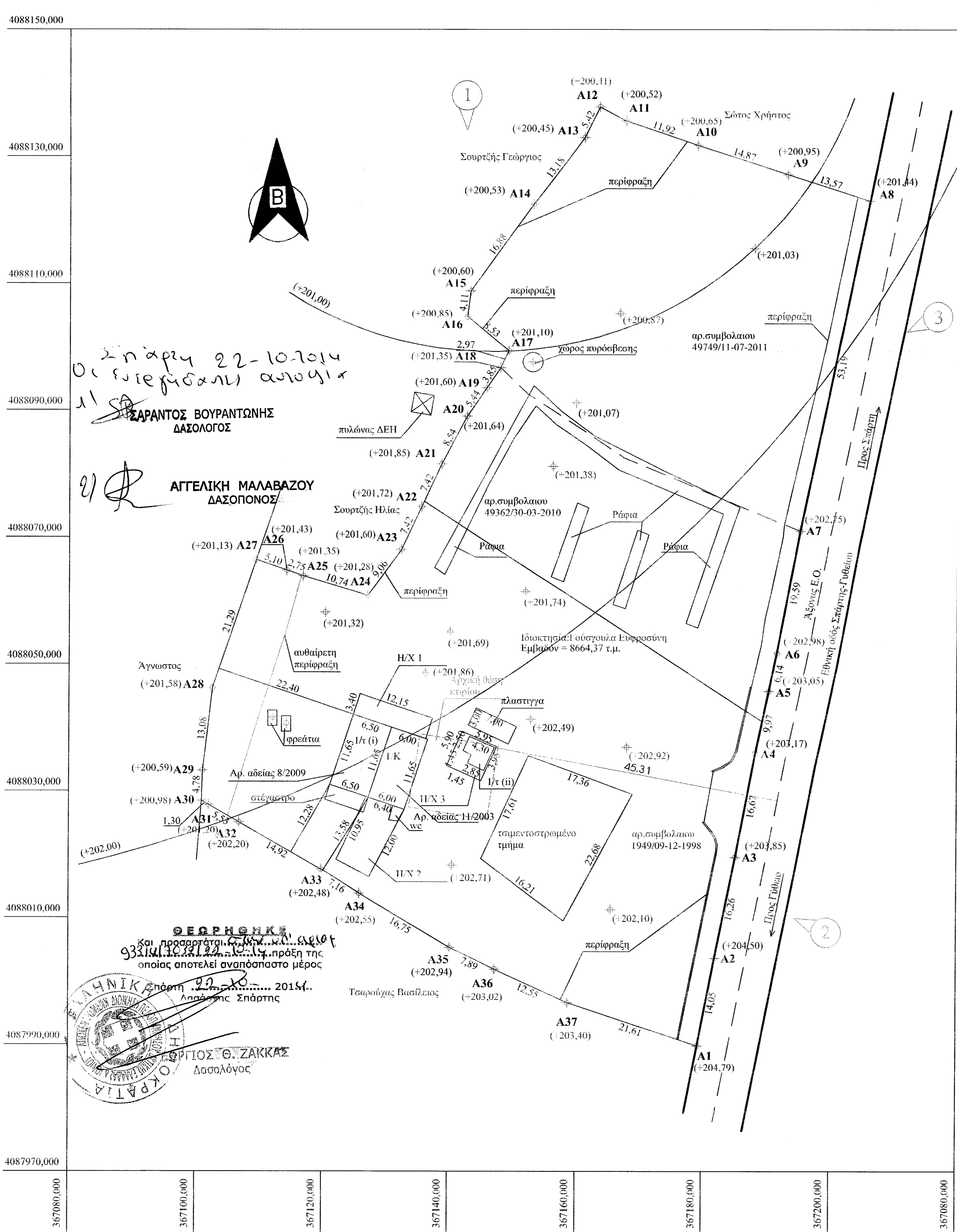

εργασίας

εργα

βασ

μελέτης

αριθμός σχεδίου

κλίμακα σχεδίου : 1/500 χρόνος εκπόνησης μελέτης : ΣΕΠΤΕΜΒΡΙΟΣ 2014

θεωρηση

υπογραφή

σφραγίδα

ΓΟΥΖΟΥΛΑ ΕΥΦΡΟΣΥΝΗ

ΝΟΜΙΜΟΠΟΙΗΣΗ ΑΥΘΑΙΡΕΤΩΝ ΠΟΥ ΕΧΟΥΝ ΥΠΑΧΘΕΙ ΣΤΟΝ Ν.4178/13 ΚΑΙ ΑΝΑΘΕΩΡΗΣΗ ΤΟΥ ΤΟΠΟΓΡΑΦΙΚΟΥ ΔΙΑΓΡΑΜΜΑΤΟΣ

ΕΚΤΟΣ ΟΡΙΩΝ ΟΙΚΙΣΜΟΥ ΔΑΦΝΙΟΥ ΔΗΜΟΣ ΕΥΡΩΤΑ, ΠΕΡΙΦΕΡΙΑΚΗ ΕΝΟΤΗΤΑ ΛΑΚΩΝΙΑΣ

ΣΚΑΛΑ - ΛΑΚΩΝΙΑΣ, ΤΗΛ. ΓΡΑΦΕΙΟΥ 2735400649 ΚΡΟΚΕΕΣ - ΛΑΚΩΝΙΑΣ, ΤΗΛ. ΓΡΑΦΕΙΟΥ 2735400096

ΤΟΠΟΓΡΑΦΙΚΟ ΔΙΑΓΡΑΜΜΑ

A02