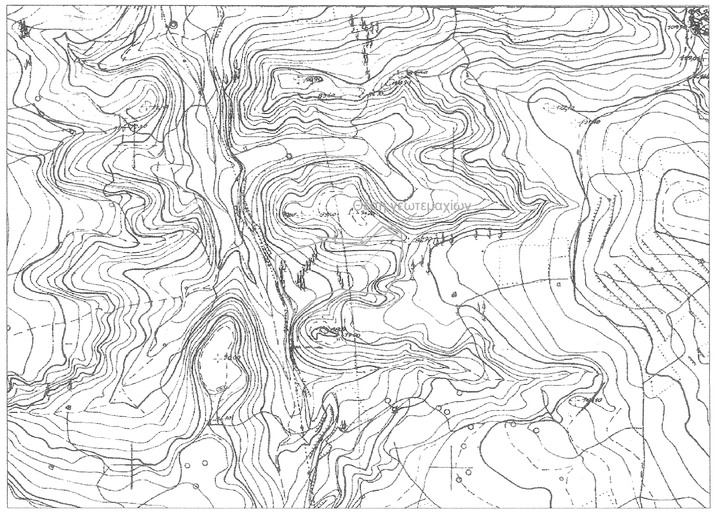

ΑΠΟΣΠΑΣΜΑ ΠΙΝΑΚΙΔΑΣ Γ.Υ.Σ. 1:5000 ΑΡΙΘΜΟΣ ΦΥΛΛΟΥ 6234/5 ΚΕΝΤΡΟ Φ.Χ. 1:50000 ΠΑΤΡΑΙ

ΑΠΟΣΠΑΣΜΑ ΟΡΘΟΦΩΤΟΓΡΑΦΙΑΣ ΚΤΗΜΑΤΟΛΟΓΙΟΥ ΜΕ ΚΛΙΜΑΚΑ 1: 5000

ΕΜΒΑΔΟΜΕΤΡΗΣΗ ΓΕΩΤΕΜΑΧΙΟΥ			
ΣΗΜΕΙΟ	X	Y	ΜΗΚΟΣ
1	292664.21	4224205.80	
			13.63
2	292657.87	4224217.86	
			13.12
3	292653.60	4224230.26	
			6.25
4	292649.50	4224234.99	
			47.90
5	292636.37	4224281.05	
			19.75
6	292637.29	4224300.77	
			78.13
7	292712.87	4224320.59	
			63.30
8	292775.29	4224310.06	
			41.50
9	292805.54	4224338.48	
			36.09
10	292834.66	4224317.15	
			7.85
11	292835.50	4224309.35	
			48.31
12	292825.39	4224262.11	
			39.61
13	292802.80	4224229.57	
			69.90
14	292734.35	4224243.75	
			47.33
15	292689.92	4224227.45	
			33.61
1	292664.21	4224205.80	
E1 = 15729.58 μ2			

ΕΜΒΑΔΟΜΕΤΡΗΣΗ ΓΕΩΤΕΜΑΧΙΟΥ			
ΣΗΜΕΙΟ	X	Y	ΜΗΚΟΣ
7	292712.87	4224320.59	
			12.31
16	292702.59	4224327.37	
			26.57
17	292728.94	4224323.95	
			42.14
18	292770.73	4224318.54	
			41.22
19	292801.90	4224345.51	
			37.20
20	292834.16	4224327.00	
			9.86
10	292834.66	4224317.15	
			36.09
9	292805.54	4224338.48	
			41.50
8	292775.29	4224310.06	
			63.30
7	292712.87	4224320.59	
E2 = 995.38 μ2			

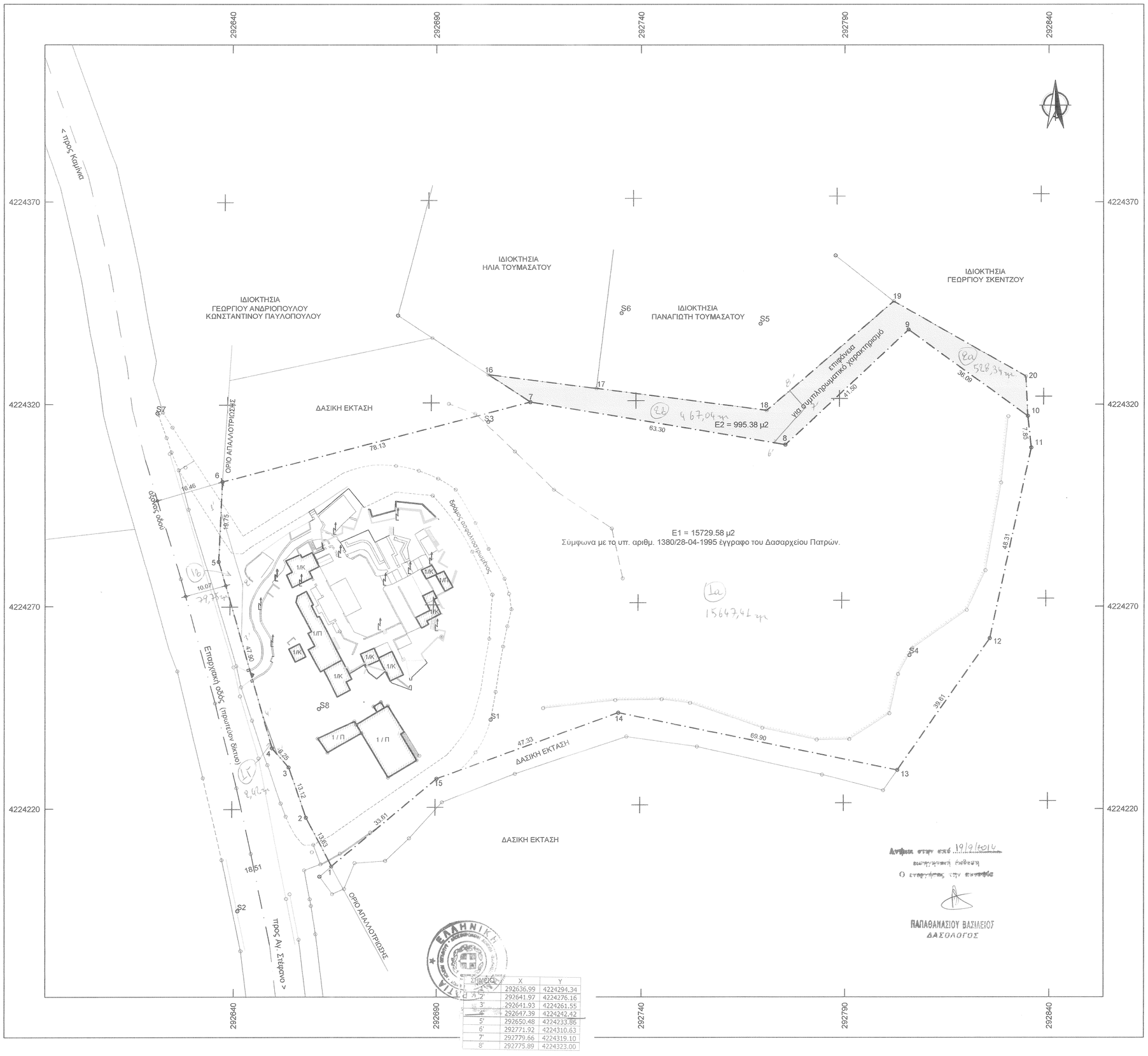

ΣΗΜΕΙΟ	X	Y
1'	292636.99	4224294.34
2'	292641.97	4224276.16
3'	292641.93	4224261.55
4'	292647.39	4224242.42
5'	292650.48	4224233.86
6'	292771.92	4224310.63
7'	292779.66	4224319.10
8'	292775.89	4224323.00

1. ΠΑΡΑΤΗΡΗΣΕΙΣ

α. Η αποτύπωση έγινε με Σύστημα δορυφορικού εντοπισμού θέσης (GPS) Trimble R8 GNSS, Διπλής Συχνότητας και με Γεωδαιτικό Σταθμό Leica TCR 705

β. Οι συντεταγμένες αναφέρονται στο Ελληνικό Γεωδαιτικό Σύστημα Αναφοράς 1987

γ. Η εξάρτηση από το Ε.Γ.Σ.Α. '87 πραγματοποιήθηκε με παρατηρήσεις που διεξήχθησαν την 03-05-2012 και στο χρονικό διάστημα από 9:00 π.μ έως 9:30 π.μ. κάνοντας χρήση του Σταθμού Αναφοράς PRS842236242273 Ριον Αχαΐας του δικτύου HEPOS με συντεταγμένες (χ,ψ) = (306570.978,4240590.563). Το μήκος του διανύσματος βάσης που επιλύθηκε είναι 21.438,025 μ.

δ. Η επεξεργασία των μετρήσεων και η σχεδίαση έγιναν με τη βοήθεια Ηλεκτρονικού Υπολογιστή και αυτόματου Σχεδιογράφου (PLOTTER)

ε. Ο υπολογισμός του εμβαδού έγινε αναλυτικά με τον τύπο του Gauss.

2. ΕΜΒΑΔΟΝ ΤΕΜΑΧΙΟΥ

Ε1 με στοιχεία (1-2-3-4-5-6-7-8-9-10-11-12-13-14-15-1.) = 15729.58 μ2

Ε2 με στοιχεία (7-16-17-18-19-20-10-9-8-7.) = 995.38 μ2

3. ΤΙΤΛΟΙ ΙΔΙΟΚΤΗΣΙΑΣ

1. Αριθμός 6903/12-12-2006 (Πράξη αποδοχής κληρονομιάς) του Βιργιλίου Κωνσταντίνου Γιαννακόπουλου Συμβολαιογράφου Πατρών.
2. Αριθμός 9.810/20-08-2009 (Πράξη αποδοχής κληρονομιάς) της Ειρήνης Δημητρίου Μητροπούλου, συζ. Αχιλλέα Καρακάση Συμβολαιογράφου Πατρών.
3. Αριθμός 9.892/08-10-2009 (Σύσταση οριζόντιας ιδιοκτησίας) της Ειρήνης Δημητρίου Μητροπούλου, συζ. Αχιλλέα Καρακάση Συμβολαιογράφου Πατρών.

4. ΔΗΛΩΣΗ ΥΛΟΠΟΙΗΣΗΣ ΟΡΙΩΝ

Οι υπογράφοντες Παναγιώτης Τουμασάτος & Ιωάννα Τουμασάτου ιδιοκτήτες του τεμαχίου που περιγράφεται παραπάνω.

ΔΗΛΩΝΟΥΜΕ

ότι τα όρια υλοποιήθηκαν παρουσία μας και είναι ορθά όπως, αυτά φαίνονται στο παρόν τοπογραφικό διάγραμμα.

ΟΙ ΔΗΛΟΥΝΤΕΣ

5. ΘΕΣΗ ΙΔΙΟΚΤΗΣΙΑΣ

Η κάτωθι υπογεγραμμένη Κωνσταντίνα Μαρινοπούλου Τοπογράφος Μηχανικός τ.ε. δηλώνω ότι:

1. Γεωτεμάχιο με στοιχεία Ε1 = (1-2-3-4-5-6-7-8-9-10-11-12-13-14-15-1.) και εμβαδόν 15729.58 μ2, περιλαμβάνεται στο υπ. αριθμ. 1380/28-04-1995 έγγραφο του Δασαρχείου Πατρών.
2. Γεωτεμάχιο με στοιχεία Ε2 = (7-16-17-18-19-20-10-9-8-7.) και εμβαδόν 995.38 μ2, επιφάνεια για συμπληρωματικό χαρακτηρισμό από την υπηρεσία.

Τα παραπάνω γεωτεμάχια είναι ιδιοκτησίας Παναγιώτη Τουμασάτου και Ιωάννας Τουμασάτου, βρίσκονται στη θέση «ΔΕΝΔΡΥΛΙΑ» Τ.Κ. Θεριανού, Δ.Ε.Βραχναΐϊκων, Δήμου Πατρέων, Π.Ε. Αχαΐας.
Είναι εκτός σχεδίου πόλεως, εκτός οικισμού, έκτος ζώνης οικισμού, εκτός Γ.Π.Σ.

3. Η ευθύνη της υπόδειξης των ορίων της ιδιοκτησίας που αποκονίζεται στο παρόν τοπογραφικό διάγραμμα ανήκει στον ιδιοκτήτη σύμφωνα με την παρ. 2 του άρθρου 9 του Ν.4030/2011 (Φ.Ε.Κ. 249Α/25-11-2011).

Πάτρα Απρίλιος 2014

Η Μηχανικός

ΚΩΝΣΤΑΝΤΙΝΑ ΧΑΡ. ΜΑΡΙΝΟΠΟΥΛΟΥ
ΠΤΥΧ. ΤΟΠΟΓΡΑΦΟΣ ΜΗΧΑΝΙΚΟΣ Τ.Ε.
ΑΡΙΘ. ΜΗΤΡΩΟΥ Π.Γ. ΠΑΤΡΩΝ 3778
ΑΡΙΘ. ΜΗΤΡΩΟΥ Ε.Ε.Τ.Ε.Μ. 31617
ΑΛ. ΥΨΗΛΑΝΤΟΥ 215 ΠΑΤΡΑ 262 25 - ΤΗΛ. 2610.329.528
Α.Φ.Μ. 102169690 - Δ.Ο.Υ. Β' ΠΑΤΡΩΝ

Γραφείο Τοπογραφικών Εφαρμογών
Κωνσταντίνα Μαρινοπούλου
Πτυχ. Τοπογράφος Μηχανικός τ.ε.
Αλεξ. Υψηλάντου 215
Τ.Κ. 262 25 Πάτρα
☎ 2610.329528 📠 6973.005.191
email: k_marinopoulou@yahoo.gr

Ιδιοκτήτες	Παναγιώτης Τουμασάτος Ιωάννα Τουμασάτου
Έργο	Αποτύπωση αγροτεμαχίου
Θέση	« ΔΕΝΔΡΥΛΙΑ » Τ.Κ. Θεριανού, Δ.Ε.Βραχναΐϊκων, Δήμου Πατρέων, Π.Ε. Αχαΐας
Θέμα Σχεδίου	Τοπογραφικό διάγραμμα
Αριθμός Σχεδίου	Τ1
Κλίμακα	1 : 500
Χρονολογία	Απρίλιος 2014
Η Μηχανικός	ΚΩΝΣΤΑΝΤΙΝΑ ΧΑΡ. ΜΑΡΙΝΟΠΟΥΛΟΥ ΠΤΥΧ. ΤΟΠΟΓΡΑΦΟΣ ΜΗΧΑΝΙΚΟΣ Τ.Ε. ΑΡΙΘ. ΜΗΤΡΩΟΥ Π.Γ. ΠΑΤΡΩΝ 3778 ΑΡΙΘ. ΜΗΤΡΩΟΥ Ε.Ε.Τ.Ε.Μ. 31617 ΑΛ. ΥΨΗΛΑΝΤΟΥ 215 ΠΑΤΡΑ 262 25 - ΤΗΛ. 2610.329.528 Α.Φ.Μ. 102169690 - Δ.Ο.Υ. Β' ΠΑΤΡΩΝ
Η Υπηρεσία	ΘΕΩΡΗΘΗΚΕ Σύμφωνα με το αριθ. 155243/3095 έγγραφό μας του οποίου αποσπάσματο αναπόσπαστο μέρος. Πάτρα 18/11/2014 Ο Δασολόγος

ΣΤΑΥΡΟΣ ΒΑΡΒΑΤΣΟΥΛΑΣ
Δασολόγος