

ΤΟΠΟΓΡΑΦΙΚΟ ΔΙΑΓΡΑΜΜΑ ΚΛ. 1 : 1000
ΥΠΟΜΝΗΜΑ

1. ΕΜΒΑΔΟ ΓΗΠΕΔΟΥ :
A1= A,B,Γ,Δ,Ε,Ζ,Π,Ρ,Σ,Τ,Υ,Φ,Χ,Ψ,Ω,Α= 10.740,67τμ
2. ΕΜΒΑΔΟ ΚΤΗΡΙΟΥ
Κ1(ΚΑΤΟΙΚΙΑ)= 67,56τμ

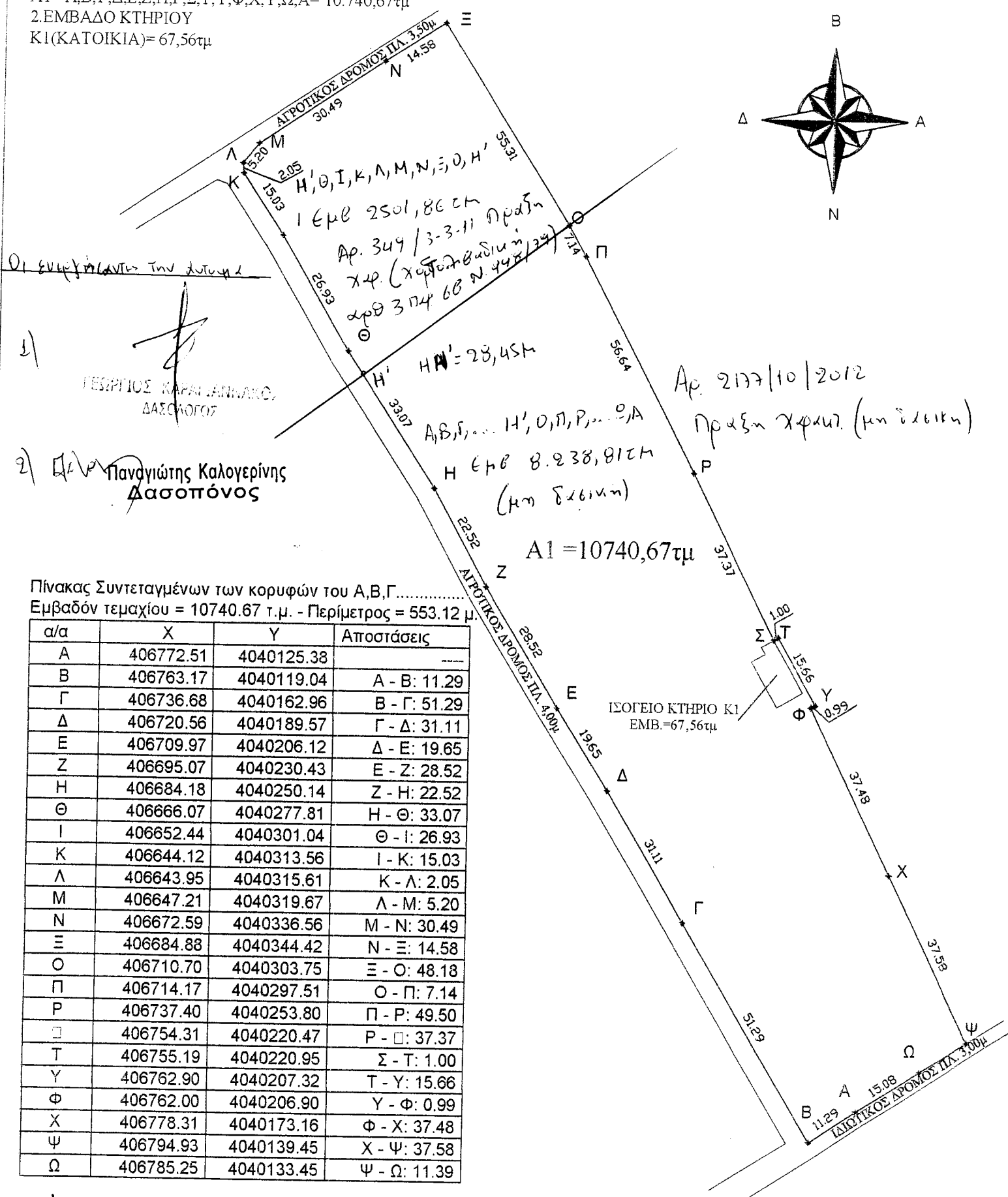

Πίνακας Συντεταγμένων των κορυφών του Α,Β,Γ.....
Εμβαδόν τετραγώνου = 10740.67 τ.μ. - Περίμετρος = 553.12 μ.

α/α	X	Y	Αποστάσεις
A	406772.51	4040125.38	---
B	406763.17	4040119.04	A - B: 11.29
Γ	406736.68	4040162.96	B - Γ: 51.29
Δ	406720.56	4040189.57	Γ - Δ: 31.11
Ε	406709.97	4040206.12	Δ - Ε: 19.65
Ζ	406695.07	4040230.43	Ε - Ζ: 28.52
Η	406684.18	4040250.14	Ζ - Η: 22.52
Θ	406666.07	4040277.81	Η - Θ: 33.07
Ι	406652.44	4040301.04	Θ - Ι: 26.93
Κ	406644.12	4040313.56	Ι - Κ: 15.03
Λ	406643.95	4040315.61	Κ - Λ: 2.05
Μ	406647.21	4040319.67	Λ - Μ: 5.20
Ν	406672.59	4040336.56	Μ - Ν: 30.49
Ξ	406684.88	4040344.42	Ν - Ξ: 14.58
Ο	406710.70	4040303.75	Ξ - Ο: 48.18
Π	406714.17	4040297.51	Ο - Π: 7.14
Ρ	406737.40	4040253.80	Π - Ρ: 49.50
Σ	406754.31	4040220.47	Ρ - Σ: 37.37
Τ	406755.19	4040220.95	Σ - Τ: 1.00
Υ	406762.90	4040207.32	Τ - Υ: 15.66
Φ	406762.00	4040206.90	Υ - Φ: 0.99
Χ	406778.31	4040173.16	Φ - Χ: 37.48
Ψ	406794.93	4040139.45	Χ - Ψ: 37.58
Ω	406785.25	4040133.45	Ψ - Ω: 11.39

H' 406668,60 - 4040273,94

ΤΟΠΟΓΡΑΦΙΚΟ ΔΙΑΓΡΑΜΜΑ

ΙΔΙΟΚΤΗΣΙΑ : ΚΑΤΙΝΑΣ ΜΕΝΤΗ ΚΑΙ ΔΗΜΗΤΡΙΟΥ ΜΕΝΤΗ

ΘΕΣΗ : ΜΑΥΡΟΥΔΙ - ΕΚΤΟΣ ΟΡΙΩΝ ΟΙΚΙΣΜΟΥ ΕΛΑΦΟΝΗΣΣΟΥ
ΔΗΜΟΥ ΕΛΑΦΟΝΗΣΣΟΥ ΛΑΚΩΝΙΑΣ

ΚΛΙΜΑΚΑ : 1/1000 ΧΡΟΝΟΣ ΜΕΛΕΤΗΣ : 17 ΣΕΠΤΕΜΒΡΙΟΥ 2014

ΟΡΟΙ ΔΟΜΗΣΗΣ ΕΚΤΟΣ ΟΙΚΙΣΜΟΥ

Π. Δ/ΓΜΑ 24/31-5-1985 ΦΕΚ 270 Δ
ΤΡΟΠ. Π/Δ 31-12-2003 ΦΕΚ 308Α
ΑΡΤΙΟΤΗΤΑ = 4000 τμ²
ΜΕΓΙΣΤΗ ΔΟΜΗΣΗ = για τα πρώτα 4000 τμ² max ΔΟΜΗΣΗ 200τμ²
ΜΕΓΙΣΤΟ ΥΨΟΣ : 7,50μ + 1,20μ ΣΤΕΓΗ (για διώροφη οικοδομή)
4,00μ + 1,20μ ΣΤΕΓΗ (για μονώροφη οικοδομή)
ΑΠΟΣΤΑΣΕΙΣ ΑΠΟ ΤΑ ΟΡΙΑ : 15μ

ΔΗΛΩΣΗ του Ν.651/77

Η ΚΑΤΩΘΙ ΥΠΟΓΡΑΦΟΥΣΑ ΔΟΥΜΑΝΗ ΣΤΑΜΑΤΙΝΑ ΑΡΧΙΤΕΚΤΩΝ ΜΗΧΑΝΙΚΟΣ ΔΗΛΩΝΩ
ΥΠΕΥΘΥΝΑ ΟΤΙ ΤΟ ΓΗΠΕΔΟ Α1 ΒΡΙΣΚΕΤΑΙ ΕΚΤΟΣ ΟΡΙΩΝ ΟΙΚΙΣΜΟΥ ΕΛΑΦΟΝΗΣΣΟΥ
ΔΗΜΟΥ ΕΛΑΦΟΝΗΣΣΟΥ ΛΑΚΩΝΙΑΣ ΚΑΙ ΕΙΝΑΙ ΑΡΤΙΟ ΚΑΙ ΟΙΚΟΔΟΜΗΣΙΜΟ ΒΑΣΕΙ ΤΩΝ
ΙΣΧΥΟΥΣΩΝ ΠΟΛΥΔΟΜΙΚΩΝ ΔΙΑΤΑΞΕΩΝ.
ΔΕΝ ΕΜΠΙΠΤΕΙ ΣΤΙΣ ΔΙΑΤΑΞΕΙΣ ΤΟΥ Ν. 1337/83 ΚΑΙ ΔΕΝ ΟΦΕΙΛΕΙ ΕΙΣΦΟΡΑ ΣΕ ΓΗ ΚΑΙ
ΧΡΗΜΑ.
ΥΠΑΓΕΤΑΙ ΣΤΙΣ ΔΙΑΤΑΞΕΙΣ ΤΟΥ Ν. 3937/2011.
ΤΟ ΔΙΑΓΡΑΜΜΑ ΕΙΝΑΙ ΕΝΤΑΓΜΕΝΟ ΣΤΟ ΚΡΑΤΙΚΟ ΣΥΣΤΗΜΑ ΕΓΣΑ 87 . Η ΕΞΑΡΤΗΣΗ ΣΤΟ
ΕΓΣΑ 87 ΕΓΙΝΕ ΜΕ ΣΥΣΤΗΜΑ GPS ΚΑΙ ΚΑΝΟΝΤΑΣ ΧΡΗΣΗ ΤΟΥ ΕΛΛΗΝΙΚΟΥ ΣΥΣΤΗΜΑΤΟΣ
ΕΝΤΟΠΙΣΜΟΥ ΗΕΡΟΣ.

Η ΔΗΛΟΥΣΑ

ΔΗΛΩΣΗ ΥΛΟΠΟΙΗΣΕΩΣ ΟΡΙΩΝ

ΟΙ ΥΠΟΓΕΓΡΑΜΜΕΝΟΙ ΙΔΙΟΚΤΗΤΕΣ ΤΗΣ ΩΣ ΑΝΩ
ΙΔΙΟΚΤΗΣΙΑΣ ΔΗΛΩΝΟΥΜΕ ΟΤΙ ΤΑ ΟΡΙΑ ΠΟΥ
ΕΧΟΥΜΕ ΥΛΟΠΟΙΗΣΕΙ ΣΕ ΑΥΤΗ ΕΙΝΑΙ ΟΡΘΑ

ΟΙ ΙΔΙΟΚΤΗΤΕΣ

ΘΕΩΡΗΘΗΚΕ
Το παρόν ανήκει στο αριθ. 81256/2757/13-11-14
έγγραφο του Γραφείου Μολάων του
Παισίου, οπότε αναφέρεται μέρος
13-11-14
Ο Δασάρχης