



ΠΡΑΞΗ ΧΑΡΑΚΤΗΡΙΣΜΟΥ ΑΡ. 14 Ν.998/79
(όπως αντικαταστάθηκε από το αρ. 34 Ν.4280/14)

Η Δ/ντρια Δασών Ν. Κυκλάδων

Έχοντας υπόψη:

1. Τις διατάξεις των αρ. 3,10 και 14 του Ν. 998/79 (ΦΕΚ 289/τ.Α'/29.12.79) "Περί προσωρινής επίλυσης αμφισβητήσεων επί δάσους ή δασικής εκτάσεως", όπως αντικαταστάθηκαν από τα αρ. 32,33 και 34 του Ν.4280/2014 (ΦΕΚ 159/Α/08.08.2014) «Περιβαλλοντική αναβάθμιση και ιδιωτική πολεοδόμηση-Βιώσιμη ανάπτυξη οικισμών-Ρυθμίσεις δασικής νομοθεσίας και άλλες διατάξεις»
2. Την αρ. πρ. οικ. 115198/5538/2014 ΚΥΑ (ΦΕΚ Β' 2640) περί «ίδρυσης και λειτουργίας ειδικού δικτυακού τόπου για την ανάρτηση των αποφάσεων των πράξεων χαρακτηρισμού, σύμφωνα με το αρ. 14 του Ν.998/79 όπως τροποποιήθηκε με το Ν.4280/2014 και τις ταυτάριθμες οδηγίες χρήσης της εφαρμογής καταχώρησης πράξεων χαρακτηρισμού στον ως άνω δικτυακό τόπο (ΑΔΑ:Β8370-ΑΑΙ)
3. Την από 24/09/2014 σχετική αίτηση του ενδιαφερόμενου ΚΙΟΥΛΑΦΗ ΒΑΣΙΛΙΚΗ
4. Την αρ. πρ. 75489 13/10/2014 έκθεση του Δασονομείου ΝΑΞΟΥ και τη σχετική εισήγηση αρμόδιου υπαλλήλου της Υπηρεσίας μας καθώς και τη σύμφωνη γνώμη μας.

ΠΡΟΒΑΙΝΟΥΜΕ

Στον ακόλουθο χαρακτηρισμό χρήσεων γης, σε έκταση συνολικού εμβαδού **6884.68 τ.μ.**, που βρίσκεται στη θέση **«ΚΟΡΚΙΔΑΚΙ-ΧΟΙΡΟΚΟΥΜΑΣΑ»**, κτηματικής περιφέρειας Δήμου ΝΑΞΟΥ ΚΑΙ ΜΙΚΡΩΝ ΚΥΚΛΑΔΩΝ της νήσου ΝΑΞΟΥ και απεικονίζεται στο από ΣΕΠΤΕΜΒΡΙΟΣ 2014 τοπ. διάγραμμα του/της μηχανικού ΜΠΟΥΓΙΟΥΚΑΣ ΙΩΑΝΝΗΣ, με κλίμακα 1:500, στοιχεία: (1,2,3,...82,83,1) που συνοδεύει την παρούσα πράξη μας ως αναπόσπαστο μέρος της, ως εξής:

Η εν λόγω έκταση δεν υπάγεται οπωσδήποτε στις διατάξεις της Δασικής Νομοθεσίας, διότι αποτελεί ανέκαθεν γεωργικώς καλλιεργούμενη έκταση με διαχρονικώς αναγνωρίσιμα τα στοιχεία της μορφής αυτής (έδαφος βαθύ και γόνιμο, σε ευρύτερη αγροτική περιοχή) εμπίπτουσα στις διατάξεις της παρ. 6α, αρ. 3 του Ν.998/79, όπως αυτό αντικαταστάθηκε με την παρ. 4, αρ. 32 του Ν. 4280/14.

Με την πράξη αυτή δε θίγονται εμπράγματα δικαιώματα του Δημοσίου ή των ενδιαφερομένων και αυτή δεν αποτελεί στοιχείο απόδειξης ιδιωτικού εμπράγματος δικαιώματος.

Περίληψη της πράξης αυτής να δημοσιευθεί, με μέριμνα των αιτούντων, όπως ο νόμος ορίζει.

Αντιρρήσεις κατά της παρούσας Πράξης μπορεί να ασκήσει ο Γενικός Γραμματέας Αποκεντρωμένης Διοίκησης Αιγαίου, καθώς και κάθε άλλο φυσικό ή νομικό πρόσωπο, που έχει έννομο συμφέρον ενώπιον της Επιτροπής Επίλυσης Δασικών Αμφισβητήσεων, εντός προθεσμίας εξήντα (60) ημερών από της επιδόσεως και της κοινοποίησής ή σε κάθε άλλη περίπτωση από την ανάρτηση σε δικτυακό τόπο (διαύγεια).

Η Δ/ντρια Δασών

ΑΛΕΞΙΑΔΟΥ ΑΡΤΕΜΙΣ

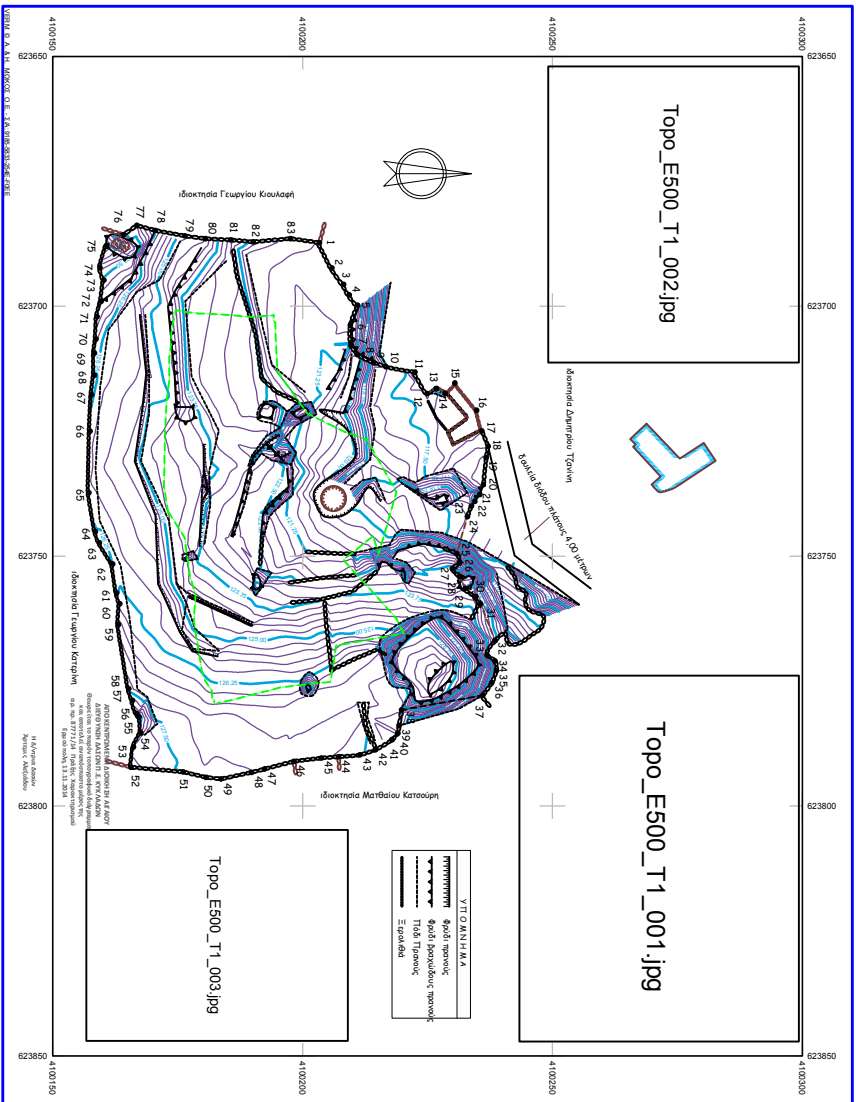

Σταθμιαίος	Υψόμετρο	Σταθμιαίος	Υψόμετρο	Σταθμιαίος	Υψόμετρο	Σταθμιαίος	Υψόμετρο
1	623672	2	623672	3	623672	4	623672
5	623672	6	623672	7	623672	8	623672
9	623672	10	623672	11	623672	12	623672
13	623672	14	623672	15	623672	16	623672
17	623672	18	623672	19	623672	20	623672
21	623672	22	623672	23	623672	24	623672
25	623672	26	623672	27	623672	28	623672
29	623672	30	623672	31	623672	32	623672
33	623672	34	623672	35	623672	36	623672
37	623672	38	623672	39	623672	40	623672
41	623672	42	623672	43	623672	44	623672
45	623672	46	623672	47	623672	48	623672
49	623672	50	623672	51	623672	52	623672
53	623672	54	623672	55	623672	56	623672
57	623672	58	623672	59	623672	60	623672
61	623672	62	623672	63	623672	64	623672
65	623672	66	623672	67	623672	68	623672
71	623672	72	623672	73	623672	74	623672
75	623672	76	623672	77	623672	78	623672
81	623672	82	623672	83	623672	84	623672

Επίπεδο	1	2	3	4	5	6	7	8	9	10	11	12
1	4	5	6	7	8	9	10	11	12	13	14	15
16	17	18	19	20	21	22	23	24	25	26	27	28
29	30	31	32	33	34	35	36	37	38	39	40	41
42	43	44	45	46	47	48	49	50	51	52	53	54
55	56	57	58	59	60	61	62	63	64	65	66	67
68	69	70	71	72	73	74	75	76	77	78	79	80
81	82	83	84	85	86	87	88	89	90	91	92	93
94	95	96	97	98	99	100	101	102	103	104	105	106

Topo_E500_T1_004.jpg

Topo_E500_T1_005.jpg

ΟΔΟΣ ΠΗΛΑΓΙΑΣ/ΜΕΛΟΥ - ΔΗΜΟΣ ΝΑΞΟΥ ΤΗΛΕΦΩΝΟ: 2289204888	ΠΛΑΚΟΣ Γ. ΜΠΟΥΤΟΥΚΑΣ ΑΓΡΟΝΟΜΟΣ ΚΑΙ ΤΟΠΟΓΡΑΦΟΣ ΜΗΧΑΝΙΚΟΣ Ε.Μ.Π. ΤΗΛΕΦΩΝΟ: 2289204888
ΔΙΑΚΗΛΗΣ ΒΑΣΙΛΙΚΗ ΓΚΑΒΑΛΙΝΗ ΣΥΖ. ΓΕΩΠΤΩ ΚΟΥΛΑΦΗ ΚΑΙ ΚΑΛΙΩΠΗ ΓΚΑΒΑΛΙΝΗ ΧΗΡΑ ΕΜΜΑΝΟΥΗΛ ΦΡΑΓΚΙΣΚΟΥ	
ΜΕΤΕΛΕ ΑΠΟΤΥΠΩΣΗ ΑΠΟΤΕΛΕΣΜΑΤΟΥ	
ΣΕΙΛΗ "ΚΟΡΚΥΔΑΚΙ" Η "ΧΟΙΡΟΚΟΥΜΑΣΑ" ΤΟΠΙΚΗΣ ΚΟΙΝΟΤΗΤΑΣ ΒΙΒΛΟΥ ΔΗΜ. ΕΝΟΤΗΤΙΑ ΝΑΞΟΥ - ΔΗΜΟΣ ΝΑΞΟΥ & ΜΙΚΡΟΝ ΚΥΚΛΑΔΩΝ	
ΣΕΙΛΑΣ ΣΧΕΔΙΑΣ <div style="display: flex; justify-content: space-between; align-items: center;"> <div style="border: 1px solid black; padding: 5px; margin: 5px;"> ΤΟΠΟΓΡΑΦΙΚΟ ΔΙΑΓΡΑΜΜΑ </div> <div style="text-align: right;"> ΣΚΑΛΗ Τ1 ΚΑΙΜΑΚΑ 1:500 <small>ΣΧΕΔΙΑΣΤΗΣ: ΓΡΑΦΕΙΟ ΤΕΧΝΙΚΩΝ ΕΡΓΩΝ</small> </div> </div>	
ΧΡΟΝΟΣ ΜΕΤΕΛΗΣ ΣΕΠΤΕΜΒΡΙΟΣ 2014 <div style="display: flex; justify-content: space-between;"> <div style="border: 1px solid black; padding: 5px; margin: 5px;"> <small>ΥΠΟΓΡΑΦΗ</small> </div> <div style="border: 1px solid black; padding: 5px; margin: 5px;"> <small>ΣΗΜΑΤΑ</small> </div> </div>	