

ΟΡΟΙ ΔΟΜΗΣΗΣ (Εκτός ορίων οικισμού)

Διατάγματα
 ΠΔ/24-5-85 (ΦΕΚ-270/Δ/31-5-85)
 Όπως τροποποιήθηκε από το Αρθρο 10 του Ν.3712/03 (ΦΕΚ-306/Α/31-12-03)

Αρτίότητα κατά Κανόνα:

- Ελάχιστο Εμβαδό 4000τ.μ
- Ελάχιστο πρόσωπο σε Κοινόχρηστη Οδό Πρυφωστάμενη του 1923 μεγαλύτερο των 25 μ
- Για χηπέδα με πρόσωπο σε Διεθνείς, Εθνικές, Επαρχιακές, Δημοτικές & Κοινοτικές Οδούς: Πρόσωπο 45μ. Βάθος 40μ & Εμβαδό 4000τ.μ

Αρτίότητα κατά Παρέκκλιση:

- Τα εντός Ζώνης των Πόλεων, Κόμων & Οικισμών τα οποία είχαν κατά την 24/04/1977 Ελάχιστο Εμβαδό 2000τ.μ.
- Τα χηπέδα που κατά την Πιέρα Δημοσίευσης του Παρόντος Π.Δ έχουν πρόσωπο σε Διεθνείς, Εθνικές, Επαρχιακές, Δημοτικές & Κοινοτικές Οδούς και
 - αα) Έχουν στις 12.11.1962, : Πρόσωπο 10μ Βάθος 19μ Εμβαδό 190τ.μ
 - ββ) Έχουν στις 12.09.1964: Πρόσωπο 12μ Βάθος 21μ Εμβαδό 252τ.μ
 - γγ) Έχουν στις 17.10.1978: Πρόσωπο 25μ Βάθος 40μ Εμβαδό 2000τ.μ
 - δδ) Τα χηπέδα που δημοσιεύθηκαν από 17.10.1978 μέχρι την δημοσίευση του παρόντος Π.Δ και έχουν Εμβαδό 4000τ.μ

Διεύθυνση: Π.Δ. Δ. Σκιάδας

Επιμέλεια: Δ. Σκιάδας

Επιμέλεια: Δ. Σκιάδας

Επιμέλεια: Δ. Σκιάδας

Επιμέλεια: Δ. Σκιάδας

Επιμέλεια: Δ. Σκιάδας

Επιμέλεια: Δ. Σκιάδας

Επιμέλεια: Δ. Σκιάδας

Επιμέλεια: Δ. Σκιάδας

Επιμέλεια: Δ. Σκιάδας

Επιμέλεια: Δ. Σκιάδας

Επιμέλεια: Δ. Σκιάδας

Επιμέλεια: Δ. Σκιάδας

Επιμέλεια: Δ. Σκιάδας

Επιμέλεια: Δ. Σκιάδας

Επιμέλεια: Δ. Σκιάδας

Επιμέλεια: Δ. Σκιάδας

Επιμέλεια: Δ. Σκιάδας

Επιμέλεια: Δ. Σκιάδας

Επιμέλεια: Δ. Σκιάδας

Επιμέλεια: Δ. Σκιάδας

Επιμέλεια: Δ. Σκιάδας

Επιμέλεια: Δ. Σκιάδας

Επιμέλεια: Δ. Σκιάδας

Επιμέλεια: Δ. Σκιάδας

Επιμέλεια: Δ. Σκιάδας

Επιμέλεια: Δ. Σκιάδας

Επιμέλεια: Δ. Σκιάδας

Επιμέλεια: Δ. Σκιάδας

Επιμέλεια: Δ. Σκιάδας

Επιμέλεια: Δ. Σκιάδας

Επιμέλεια: Δ. Σκιάδας

Επιμέλεια: Δ. Σκιάδας

Επιμέλεια: Δ. Σκιάδας

Επιμέλεια: Δ. Σκιάδας

Επιμέλεια: Δ. Σκιάδας

Επιμέλεια: Δ. Σκιάδας

Επιμέλεια: Δ. Σκιάδας

Επιμέλεια: Δ. Σκιάδας

Επιμέλεια: Δ. Σκιάδας

Υ Π Ο Μ Η Η Μ Α

.....	Όριο Ιδιοκτησίας
.....	Ασφαλισμένο τμήμα επαρχιακής οδού
.....	Ζώνη Απαλλοτρίωσης
K1	Κορυφή Περιοχών Πυλίων

ΔΗΛΩΣΗ ΙΔΙΟΚΤΗΤΗΣ(ΩΝ)

Τα αναγραφόμενα στοιχεία για το εν λόγω αγροτεμάχιο που είναι ιδιοκτησίας μου(μιας), είναι απολύτως ακριβή, τα δε όρια του αγροτεμαχίου τεβήκαν παρουσία μου και με υποδείξη μου.

Ημερομηνία: Ο ΔΗΛΩΩΝ

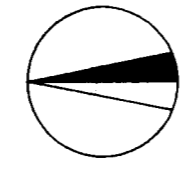

Ιδιοκτησία
 Αρ. ΚΑΔΕΚ(30128 4407 021)

ΚΟΡΥΦΕΣ ΙΔΙΟΚΤΗΣΙΑΣ ΕΞΑΡΤΗΜΕΝΕΣ ΣΤΟ ΕΓΓΑ 87

Κορυφή	X	Y	Περίφ.Μήκος
K1	381988.091	4079567.895	K1K2 = 14.59
K2	381988.574	4079583.383	K2K3 = 12.80
K3	382000.293	4079570.651	K3K4 = 28.10
K4	381972.059	4079567.378	K4K5 = 30.52
K5	381972.086	4079567.895	K5K1 = 28.01
Εμβαδό:	795.00	Περίμετρος:	113.02

ΕΓΚ1 Κ2... Κ5 Κ1)=795.00μ²
 Αρ. ΚΑΔΕΚ(30128 4407 021)

Ιδιοκτησία
 Αρ. ΚΑΔΕΚ(30128 4407 028)

Ζώνη απαλλοτρίωσης
 ΚΑΔΕΚ (30128 4407 084)

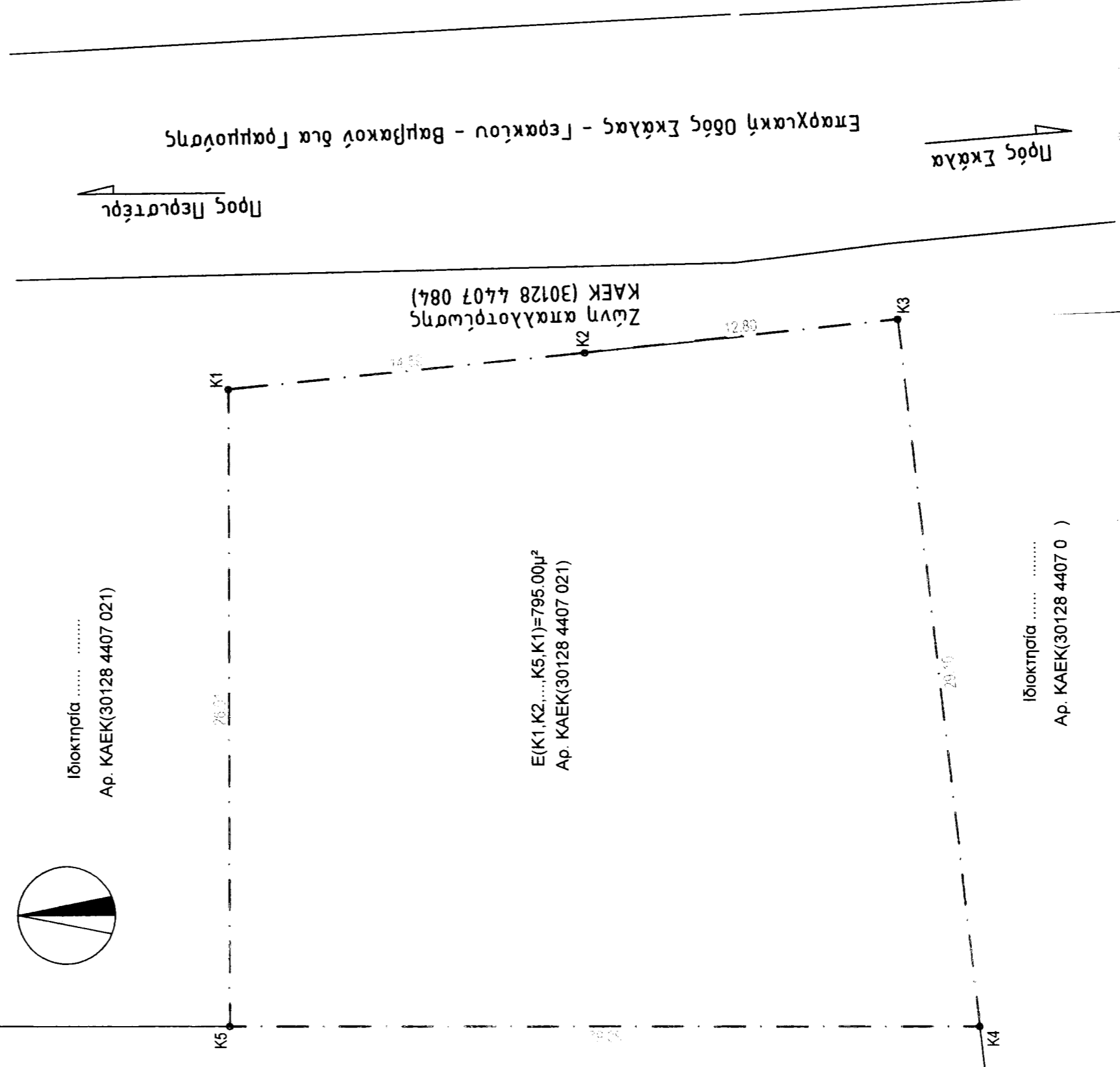

Αριθμός Σχεδίου: Τ 01

Τοπογραφικό Διάγραμμα

Κλίμακας: 1:200

Κωδικός Μελέτης:

Υπογραφή:

Ημερομηνία: ΜΑΡΤΙΟΣ 2009

ΑΠΟΣΠΑΣΜΑ ΧΑΡΤΟΥ (Γ.Υ.Σ) 1:5000
 Φύλλο: 7364-4



ΑΠΟΣΠΑΣΜΑ ΧΑΡΤΟΥ (Γ.Υ.Σ) 1:50.000 (Γενικής Χρήσης)
 Ονομασία Φύλλου: "ΓΥΘΕΙΟ"



ΔΗΛΩΣΗ Ν.651/77

Το εκπονηθέν γήπεδο (Κ1,Κ2.....Κ5,Κ1) με εμβαδό 795.00μ², με όρια όπως αναλυτικά περιγράφονται στο παρόν τοπογραφικό διάγραμμα, καίτοι εκτός σχεδίου πόλεως Σκιάδας του Δ. Σκιάδας. Η ιδιοκτησία είναι άρτια κατά παρέκκλιση και οικοδομήσιμη σύμφωνα με τις ισχύουσες πολεοδομικές διατάξεις και εφόσον προβλεπεί η ημερομηνία της 12.11.1962 ως έχει. Μέσα ή δίπλα στο την ιδιοκτησία δεν διέρχεται ρέμα.

Τα όρια υποδείχθηκαν από τους ιδιοκτήτες.

Ο ΜΗΧΑΝΙΚΟΣ

