



ΠΡΑΞΗ ΧΑΡΑΚΤΗΡΙΣΜΟΥ ΑΡ. 14 Ν. 998/79
(όπως αντικαταστάθηκε από το αρ. 34 Ν.4280/14)

Η Δ/ντρια Δασών Ν. Κυκλάδων

Έχοντας υπόψη:

1. Τις διατάξεις των αρ. 3,10 και 14 του Ν. 998/79 (ΦΕΚ 289/τ.Α'/29.12.79) "Περί προσωρινής επίλυσης αμφισβητήσεων επί δάσους ή δασικής εκτάσεως", όπως αντικαταστάθηκαν από τα αρ. 32,33 και 34 του Ν.4280/2014 (ΦΕΚ 159/Α/08.08.2014) «Περιβαλλοντική αναβάθμιση και ιδιωτική πολεοδόμηση-Βιώσιμη ανάπτυξη οικισμών-Ρυθμίσεις δασικής νομοθεσίας και άλλες διατάξεις»
2. Την αρ. πρ. οικ. 115198/5538/2014 ΚΥΑ (ΦΕΚ Β' 2640) περί «ίδρυσης και λειτουργίας ειδικού δικτυακού τόπου για την ανάρτηση των αποφάσεων των πράξεων χαρακτηρισμού, σύμφωνα με το αρ. 14 του Ν.998/79 όπως τροποποιήθηκε με το Ν.4280/2014 και τις ταυτάριθμες οδηγίες χρήσης της εφαρμογής καταχώρησης πράξεων χαρακτηρισμού στον ως άνω δικτυακό τόπο (ΑΔΑ:Β8370-ΑΑΙ).
3. Την από 28/07/2014 σχετική αίτηση του ενδιαφερόμενου ΙΩΑΝΝΗ ΓΑΛΑΤΕΡΟΥ
4. Την αρ. πρ. 59837 20/08/2014 έκθεση του Δασονομείου ΝΑΞΟΥ και τη σχετική εισήγηση αρμόδιου υπαλλήλου της Υπηρεσίας μας καθώς και τη σύμφωνη γνώμη μας.

ΠΡΟΒΑΙΝΟΥΜΕ

Στον ακόλουθο χαρακτηρισμό χρήσεων γης, σε έκταση συνολικού εμβαδού **8496.28 τ.μ.**, που βρίσκεται στη θέση «**ΚΑΛΑΜΟΥΡΙΑ**», κτηματικής περιφέρειας Δήμου ΝΑΞΟΥ ΚΑΙ ΜΙΚΡΩΝ ΚΥΚΛΑΔΩΝ της νήσου ΝΑΞΟΥ και απεικονίζεται στο από ΙΟΥΝΙΟΣ 2014 τοπ. διάγραμμα του/της μηχανικού ΔΗΜΗΤΡΗΣ ΚΟΝΔΥΛΗΣ, με κλίμακα 1:500, στοιχεία: (1,2,3,....,32,33,1) που συνοδεύει την παρούσα πράξη μας ως αναπόσπαστο μέρος της, ως εξής:

Η εν λόγω έκταση δεν υπάγεται οπωσδήποτε στις διατάξεις της Δασικής Νομοθεσίας, διότι αποτελεί ανέκαθεν γεωργικώς καλλιεργούμενη έκταση με διαχρονικώς αναγνωρίσιμα τα στοιχεία της μορφής αυτής (έδαφος βαθύ και γόνιμο, σε ευρύτερη αγροτική περιοχή) εμπίπτουσα στις διατάξεις της παρ. 6α, αρ. 3 του Ν.998/79, όπως αυτό αντικαταστάθηκε με την παρ. 4, αρ. 32 του Ν. 4280/14.

Με την πράξη αυτή δε τίγονται εμπράγματα δικαιώματα του Δημοσίου ή των ενδιαφερομένων και αυτή δεν αποτελεί στοιχείο απόδειξης ιδιωτικού εμπράγματος δικαιώματος.

Περίληψη της πράξης αυτής να δημοσιευθεί, με μέριμνα των αιτούντων, όπως ο νόμος ορίζει.

Αντιρρήσεις κατά της παρούσας Πράξης μπορεί να ασκήσει ο Γενικός Γραμματέας Αποκεντρωμένης Διοίκησης Αιγαίου, καθώς και κάθε άλλο φυσικό ή νομικό πρόσωπο, που έχει έννομο συμφέρον ενώπιον της Επιτροπής Επίλυσης Δασικών Αμφισβητήσεων, εντός προθεσμίας εξήντα (60) ημερών από της επιδόσεως και της κοινοποίησής ή σε κάθε άλλη περίπτωση από την ανάρτηση σε δικτυακό τόπο (διαύγεια).

Η Δ/ντρια Δασών

ΑΛΕΞΙΑΔΟΥ ΑΡΤΕΜΙΣ

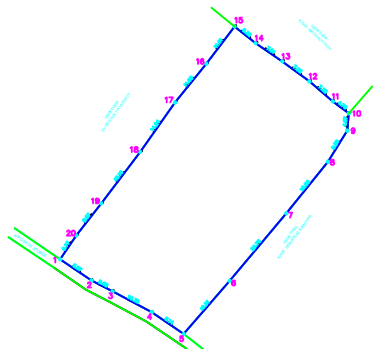

Α	Β	Χ	Υ	Εμβαδόν (m ²)
1	1	021576.37	1107772.00	0.57
2	2	021582.00	1107768.00	0.62
3	3	021587.70	1107760.00	10.30
4	4	021593.00	1107704.00	0.14
5	5	021595.42	1107699.00	10.81
6	6	021598.37	1107702.00	0.70
7	7	021598.00	1107727.00	10.00
8	8	021598.30	1107740.00	0.80
9	9	021542.00	1107747.37	4.07
10	10	021542.24	1107761.47	4.70
11	11	021538.47	1107764.42	7.33
12	12	021534.00	1107763.00	7.02
13	13	021527.63	1107763.00	7.01
14	14	021525.54	1107767.00	6.32
15	15	021524.30	1107771.00	11.00
16	16	021520.37	1107763.00	11.00
17	17	021512.37	1107754.00	14.54
18	18	021504.17	1107743.30	18.10
19	19	021498.00	1107704.57	0.67
20	20	021497.10	1107705.70	0.77
21	1	021576.37	1107772.00	0.00

Εμβαδόν ε = 2370.00m²

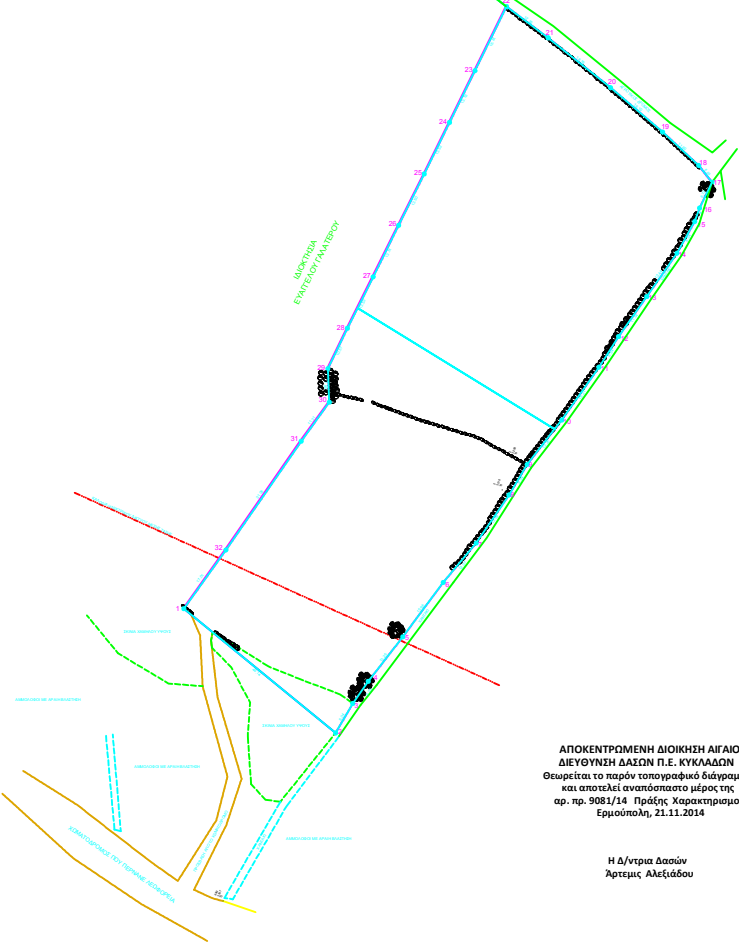

Α	Β	Χ	Υ	Εμβαδόν (m ²)
1	1	021576.37	1107772.00	0.57
2	2	021582.00	1107768.00	0.62
3	3	021587.70	1107760.00	10.30
4	4	021593.00	1107704.00	0.14
5	5	021595.42	1107699.00	10.81
6	6	021598.37	1107702.00	0.70
7	7	021598.00	1107727.00	10.00
8	8	021598.30	1107740.00	0.80
9	9	021542.00	1107747.37	4.07
10	10	021542.24	1107761.47	4.70
11	11	021538.47	1107764.42	7.33
12	12	021534.00	1107763.00	7.02
13	13	021527.63	1107763.00	7.01
14	14	021525.54	1107767.00	6.32
15	15	021524.30	1107771.00	11.00
16	16	021520.37	1107763.00	11.00
17	17	021512.37	1107754.00	14.54
18	18	021504.17	1107743.30	18.10
19	19	021498.00	1107704.57	0.67
20	20	021497.10	1107705.70	0.77
21	1	021576.37	1107772.00	0.00

Εμβαδόν ε = 2370.00m²

ΑΠΟΚΕΝΤΡΩΜΕΝΗ ΔΙΟΙΚΗΣΗ ΑΙΓΑΙΟΥ
ΔΙΕΥΘΥΝΣΗ ΔΑΣΩΝ Π.Ε. ΚΥΚΛΑΔΩΝ
Θεωρείται το παρόν τοπογραφικό διάγραμμα
και αποτελεί αναπόσπαστο μέρος της
αρ. πρ. 9081/14 Πράξης Χαρακτηρισμού
Εργοσάλη, 21.11.2014

Η Δ/ντρια Δασών
Άρτεμις Αλεξιάδου

ΕΡΓΟΔΟΤΗΣ : ΚΛΗΡΟΝΟΜΟΙ ΓΕΩΡΓΙΟΥ ΓΑΛΑΤΕΡΟΥ

ΕΡΓΟ : ΑΠΟΤΥΠΩΣΗ ΑΓΡΟΤΕΜΑΧΙΟΥ
ΟΝΟΜΑΤΙ *

ΜΕΛΕΤΗΤΗΣ : ΚΟΝΔΥΛΗΣ ΔΗΜΗΤΡΗΣ

ΘΕΣΗ : ΚΑΛΑΜΟΥΡΙΑ τ.κ. Αγίου Αρσενίου , δήμου Νάξου
και Μικρών Κυκλάδων

ΘΕΜΑ ΣΧΕΔΙΟΥ :
ΤΟΠΟΓΡΑΦΙΚΟ ΔΙΑΓΡΑΜΜΑ

ΑΡΙΘΜΟΣ ΣΧΕΔΙΟΥ
T

ΚΛΙΜΑΚΑ : 1:500

ΧΡΟΝΟΣ ΜΕΛΕΤΗΣ : ΙΟΥΝΙΟΣ 2014

ΣΦΡΑΓΙΔΑ - ΥΠΟΓΡΑΦΗ