

ΑΠΟΤΥΠΩΜΑ ΧΑΡΤΟΥ (Γ.Υ.Σ.) 1:50.000 (Γενική Χάρτης)
Οικόπεδα Φυλλοφύλλου "ΜΟΛΛΑΙΟΙ"

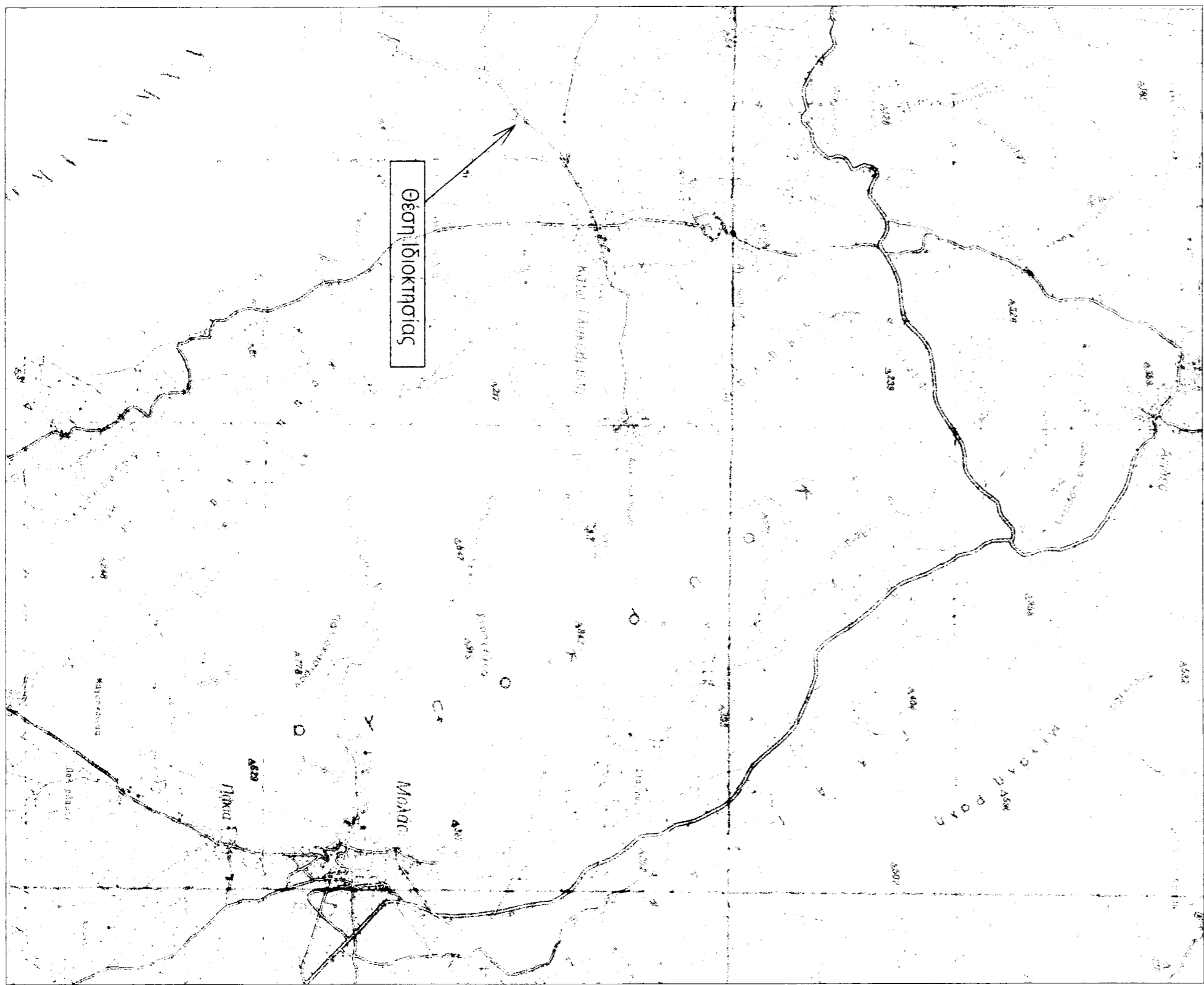

Θεση βιοκλιματικός

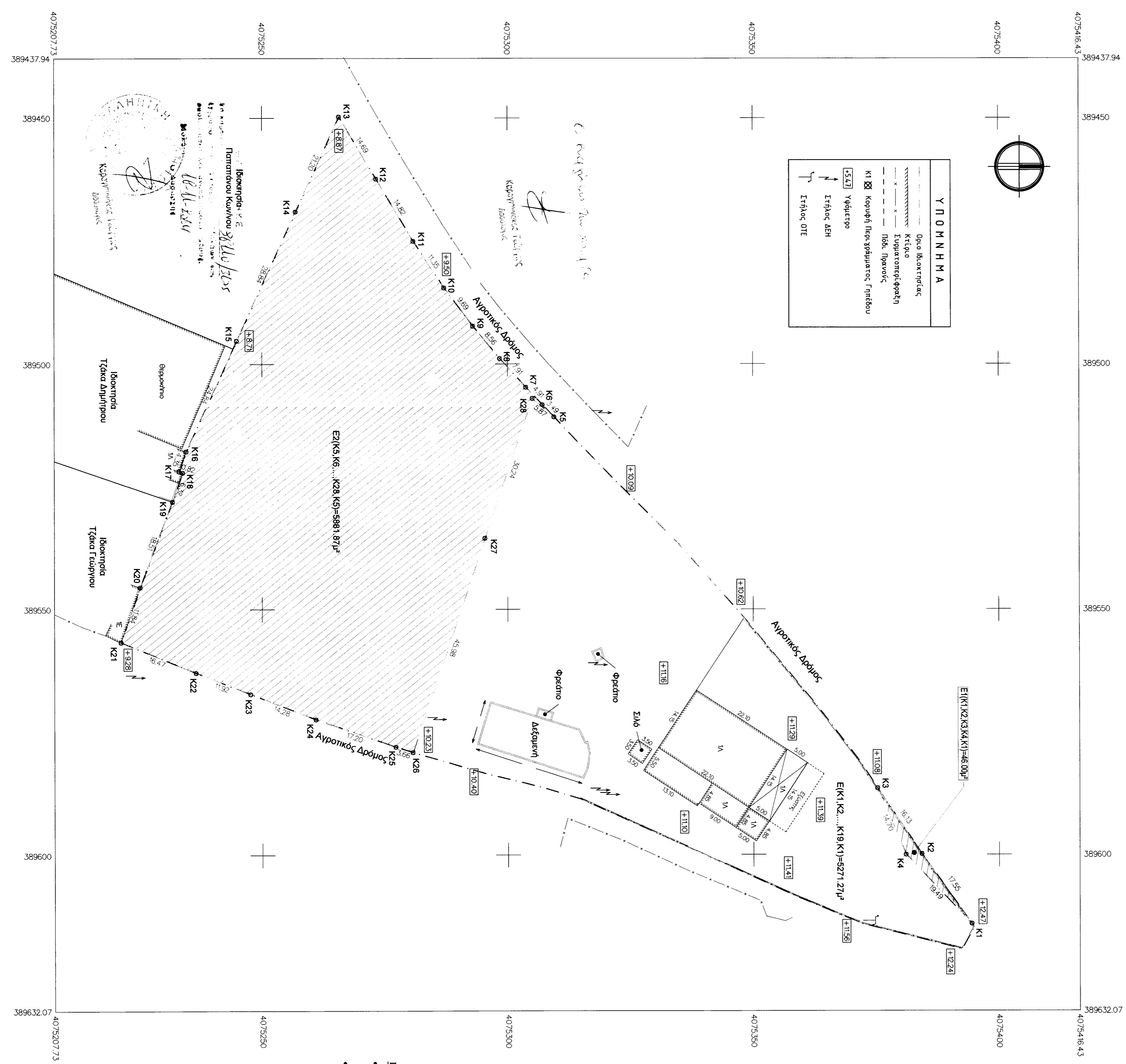

ΥΠΟΜΗΝΗΜΑ

- Όσο βλαστήσει
- Κτίριο
- Επιχειρησιακή-εργαία
- Πλάτ. Πλατείας
- Κ1 Κουφάκι Πλατ. Υψηλότερος Γενίσιου
- Κ1.2.1 Υψηλότερο
- Επίπεδο ΑΣΗ
- Επίπεδο ΟΤΕ

ΣΥΝΤΕΤΑΓΜΕΝΕΣ ΚΟΡΥΦΕΣ ΕΙ ΓΕΩΤΕΜΑΧΙΟΥ (ΕΓΤΑ 87)

ΑΑ	X	Y	Μήκη
K1	38964.689	4075304.282	K1-K2: 17.25
K2	38965.981	4075304.227	K2-K3: 16.13
K3	38966.488	4075375.208	K3-K4: 14.70
K4	38960.000	4075381.000	K4-K1: 18.49

Κουφάκι 4: Πλάτος 67.87 μ.
Ε1 (K1, K2, K3, K4, K1) = 46.00 μ.μ.

ΣΥΝΤΕΤΑΓΜΕΝΕΣ ΚΟΡΥΦΕΣ Ε2 ΓΕΩΤΕΜΑΧΙΟΥ (ΕΓΤΑ 87)

ΑΑ	X	Y	Μήκη
K5	38960.862	4075308.414	K5-K6: 3.49
K6	38962.300	4075307.046	K6-K7: 4.91
K7	38964.726	4075303.877	K7-K8: 7.91
K8	38948.875	4075286.839	K8-K9: 8.96
K9	38942.287	4075282.990	K9-K10: 9.69
K10	38944.664	4075287.140	K10-K11: 1.35
K11	38947.097	4075280.781	K11-K12: 1.82
K12	38942.372	4075273.194	K12-K13: 14.69
K13	38944.874	4075286.665	K13-K14: 21.20
K14	38948.043	4075266.824	K14-K15: 28.84
K15	38946.260	4075244.885	K15-K16: 24.84
K16	38947.871	4075234.431	K16-K17: 4.36
K17	38920.180	4075233.043	K17-K18: 0.82
K18	38922.231	4075233.818	K18-K19: 6.32
K19	38928.183	4075231.728	K19-K20: 18.61
K20	38946.491	4075225.139	K20-K21: 11.84
K21	38966.689	4075221.240	K21-K22: 16.47
K22	38962.913	4075236.443	K22-K23: 11.92
K23	38967.291	4075247.267	K23-K24: 14.28
K24	38957.480	4075260.866	K24-K25: 17.20
K25	38957.098	4075277.122	K25-K26: 3.66
K26	38952.222	4075280.834	K26-K27: 46.98
K27	38963.646	4075296.322	K27-K28: 30.24
K28	38967.000	4075306.000	K28-K5: 5.87

Κουφάκι 24: Πλάτος 337.74 μ.

Ε2 (K5, K6, K7, ..., K27, K28, K5) = 5881.87 μ.μ.
 ΤΥΠΟΣ ΤΥΠΟΛΟΓΙΣΜΟΥ ΕΜΒΛΟΥ
 $E = 0.5 \sum X_i \cdot Y_i - X_i \cdot Y_i$

- ΠΑΡΑΤΗΡΗΣΕΙΣ:**
- Το έργο είναι ενταγμένο στο χωρικό σχέδιο αναρτηθέν ΕΓΤΑ 87. Ο διαστάσεις και τα επίπεδα αναρτηθέντα ενδεικτικά από 1% του 0,02% του κομμάτι.
 - Η εξέλιξη από το ΕΓΤΑ 87 πραγματοποιήθηκε με σύστημα GPS και αλλαγές στην τον Ελληνική Διαμόρφωση Έκδοσης - HEPOS

Επιμέτρηση: Ζωήνης Ιωάννης	Αριθμός Σχέδιου: T 01
Έργο: Αναρτημένο χωρικό βιοκλιματικό για περίληψη χωροταξικού	
Θέση: "ΣΠΕΡΔΟΥΚΑΚΙΑ" Εκτός ορίων οικισμού Γλυφίσσης του Δ. Επαύρου	
Θέση Σχέδιου: Τραπεζοενο Αντρίπουμα	
Κλίμακας: 1:300	Κωδικός Μελέτης: 001
Υπογραφή:	Στοιχεία: ΚΩΝΣΤΑΝΤΙΝΟΣ Γ. ΔΕΝΤΑΚΟΙ ΤΟΜΟΓΡΑΦΗΤΗΣ/ΜΗΧΑΝΙΚΟΣ Ε.Μ.Π. ΑΡΙΘ. ΠΡΩΤΟΚΟΛΛΟΥ Τ.Ε.Ε. 25907 ΔΡΑΜΑΣ 27350 - ΤΗΛ. 23356 - FAX 22251 ΑΔΜ. 021405489 ΔΟΥ ΕΚΔΑΔΕ
Ημερομηνία: ΝΟΕΜΒΡΙΟΣ 2014	