

Συντελεστής δόμησης : 0.2
 Απόσταση απο όρια : 15.00 μ
 : 7.50 μ
 [πριν απο 15.4.81(ΠΔ 27.3.81-ΦΕΚ 209Δ) και max πλευρά κτίσματος 10 μ]
 Οικοδομικό σύστημα : Κατα ΓΟΚ

ΕΜΒΑΔΟΜΕΤΡΗΣΗ ΙΔΙΟΚΤΗΣΙΑΣ E₁

ιδιοκτησίας ΦΟΥΛΕΔΑΚΗ ΙΩΑΝΝΑΣ και ΣΗΜΑΙΑΚΗ ΟΥΡΑΝΙΑΣ:
 (1-2-3-4-5-6-7-8-9-10-11-12-13-14-15-16-17-18-19-20-21-22-23-24-25-1)=**2.187,20 μ²**

ΕΜΒΑΔΟΜΕΤΡΗΣΗ ΙΔΙΟΚΤΗΣΙΑΣ E₂

ιδιοκτησίας ΛΟΥΚΑΚΗ ΑΡΓΥΡΩΣ:
 (14-15-16-17-18-19-20-21-22-23-26-27-28-29-30-31-32-33-34-35-36-37-38-14)=**2.068,72 μ²**

ΔΗΛΩΣΕΙΣ ΙΔΙΟΚΤΗΤΩΝ:

Οι υπογεγραμμένες ΦΟΥΛΕΔΑΚΗ ΙΩΑΝΝΑ και ΣΗΜΑΙΑΚΗ ΟΥΡΑΝΙΑ ιδιοκτήτριες της διπλανής ιδιοκτησίας E₁: (1-2-3-4-5-6-7-8-9-10-11-12-13-14-15-16-17-18-19-20-21-22-23-24-25-1)=**2.187,20 μ²** δηλώνουμε ότι τα όρια της ιδιοκτησίας μας έχουν υλοποιηθεί σωστά.

Οι Δηλούσες

Η υπογεγραμμένη ΛΟΥΚΑΚΗ ΑΡΓΥΡΩ ιδιοκτήτρια της διπλανής ιδιοκτησίας E₂: (14-15-16-17-18-19-20-21-22-23-26-27-28-29-30-31-32-33-34-35-36-37-38-14)=**2.068,72 μ²** δηλώνω ότι τα όρια της ιδιοκτησίας μου έχουν υλοποιηθεί σωστά.

Η Δηλούσα

ΥΠΕΥΘΥΝΗ ΔΗΛΩΣΗ Ν.651/77:

Ο υπογεγραμμένος ΒΙΔΑΛΗΣ ΕΜΜΑΝΟΥΗΛ Πολ.Μηχ.Δομ. Έργων Τ.Ε. δηλώνω τα παρακάτω:

- Οι διπλανές σε κλίμακα 1:250 ιδιοκτησίες έχουν επιφάνεια:
 E₁=(1-2-3-4-5-6-7-8-9-10-11-12-13-14-15-16-17-18-19-20-21-22-23-24-25-1)=**2.187,20 μ²**
 E₂=(14-15-16-17-18-19-20-21-22-23-26-27-28-29-30-31-32-33-34-35-36-37-38-14)=**2.068,72 μ²**
- Ευρίσκονται εκτός σχεδίου πόλης, εκτός ζώνης οικισμού, εκτός οικισμού και εντός Σ.Χ.Ο.Ο.Α.Π.
- Δεν είναι άρτιες ούτε και οικοδομήσιμες σύμφωνα με τις ισχύουσες πολεοδομικές διατάξεις.
- Δεν προέρχονται απο τεμαχισμό μεγαλύτερης έκτασης σύμφωνα με δήλωση των ιδιοκτητών
- Τα όρια των ιδιοκτησιών και οι συνορευοντές με αυτές εδείχθησαν απο τους ιδιοκτήτες.
- Απο τις διπλανές ιδιοκτησίες δεν περνά γραμμή μεταφοράς υψηλής τάσης.
- Δεν περνά ρέμα μέσα ούτε κοντά απο το οικόπεδο.
- Η απόσταση των ιδιοκτησιών από τη θάλασσα είναι από 22,00μ έως 50,00μ

ΗΡΑΚΛΕΙΟ ΝΟΕΜΒΡΙΟΣ 2013

Ο ΣΥΝΤΑΞΑΣ
ΕΜΜΑΝΟΥΗΛ ΔΗΜ. ΒΙΔΑΛΗΣ
 ΠΤΥΧ. ΠΟΛΙΤΙΚΟΣ ΜΗΧΑΝΙΚΟΣ ΔΟΜΙΚΩΝ ΕΡΓΩΝ
 ΜΕΛΟΣ ΕΕΤΕΜ Αρ. Μητρώου 39650
 ΑΓ. ΜΗΝΑ 6 - ΗΡΑΚΛΕΙΟ ΚΡΗΤΗΣ
 Τηλ-Fax: 2810252874 / 6946022767
 ΑΦΜ 055446049 - Α' ΔΟΥ ΗΡΑΚΛΕΙΟΥ

ΤΕΧΝΙΚΟ ΓΡΑΦΕΙΟ

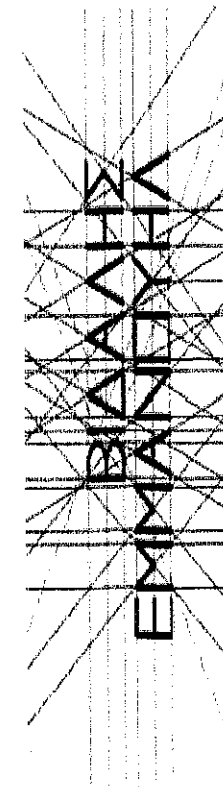

ΠΟΛ. ΜΗΧΑΝΙΚΟΣ ΔΟΜ. ΕΡΓΩΝ Τ.Ε.
 Μέλος ΕΕΤΕΜ Αρ. Μητρώου 39650
 ΑΓ. ΜΗΝΑ 6 - ΗΡΑΚΛΕΙΟ ΚΡΗΤΗΣ
 Τηλ-Fax: 2810252874 / 6946022767
 ΑΦΜ:055446049 / ΔΟΥ: Α ΗΡΑΚΛΕΙΟΥ

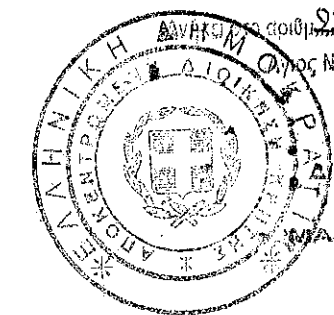

8225/30-10-2014
 έγγραφο έγκρισης... 30-10-2014
 ΘΕΩΡΗΘΗΚΕ

ΔΙΝΥΣΗΣ ΔΑΣΕΩΝ ΛΑΚΙΣΣΙΟΥ
 ΜΑΝΩΛΗΣ ΛΑΛΙΓΑΡΔΟΣ
 ΔΑΣΟΛΟΓΟΣ

ΘΕΜΑ	ΑΠΟΤΥΠΩΣΗ ΙΔΙΟΚΤΗΣΙΑΣ
ΙΔΙΟΚΤΗΤΕΣ	ΦΟΥΛΕΔΑΚΗ ΙΩΑΝΝΑ - ΣΗΜΑΙΑΚΗ ΟΥΡΑΝΙΑ ΛΟΥΚΑΚΗ ΑΡΓΥΡΩ
ΘΕΣΗ	"Καμίσι" ΜΑΥΡΙΚΙΑΝΟ (εκτός οικισμού) Δήμου ΑΓ.ΝΙΚΟΛΑΟΥ
ΣΧΕΔΙΟ	ΤΟΠΟΓΡΑΦΙΚΟ ΔΙΑΓΡΑΜΜΑ
ΑΡ.ΣΧΕΔΙΟΥ	T1
ΚΛΙΜΑΚΑ	1:250
ΗΜΕΡΟΜΗΝΙΑ	ΝΟΕΜΒΡΙΟΣ 2013

ΣΦΡΑΓΙΔΑ - ΥΠΟΓΡΑΦΗ

ΕΜΜΑΝΟΥΗΛ ΔΗΜ. ΒΙΔΑΛΗΣ
 ΠΤΥΧ. ΠΟΛΙΤΙΚΟΣ ΜΗΧΑΝΙΚΟΣ ΔΟΜΙΚΩΝ ΕΡΓΩΝ
 ΜΕΛΟΣ ΕΕΤΕΜ Αρ. Μητρώου 39650
 ΑΓ. ΜΗΝΑ 6 - ΗΡΑΚΛΕΙΟ ΚΡΗΤΗΣ
 Τηλ-Fax: 2810252874 / 6946022767
 ΑΦΜ 055446049 - Α' ΔΟΥ ΗΡΑΚΛΕΙΟΥ

(Handwritten signature)

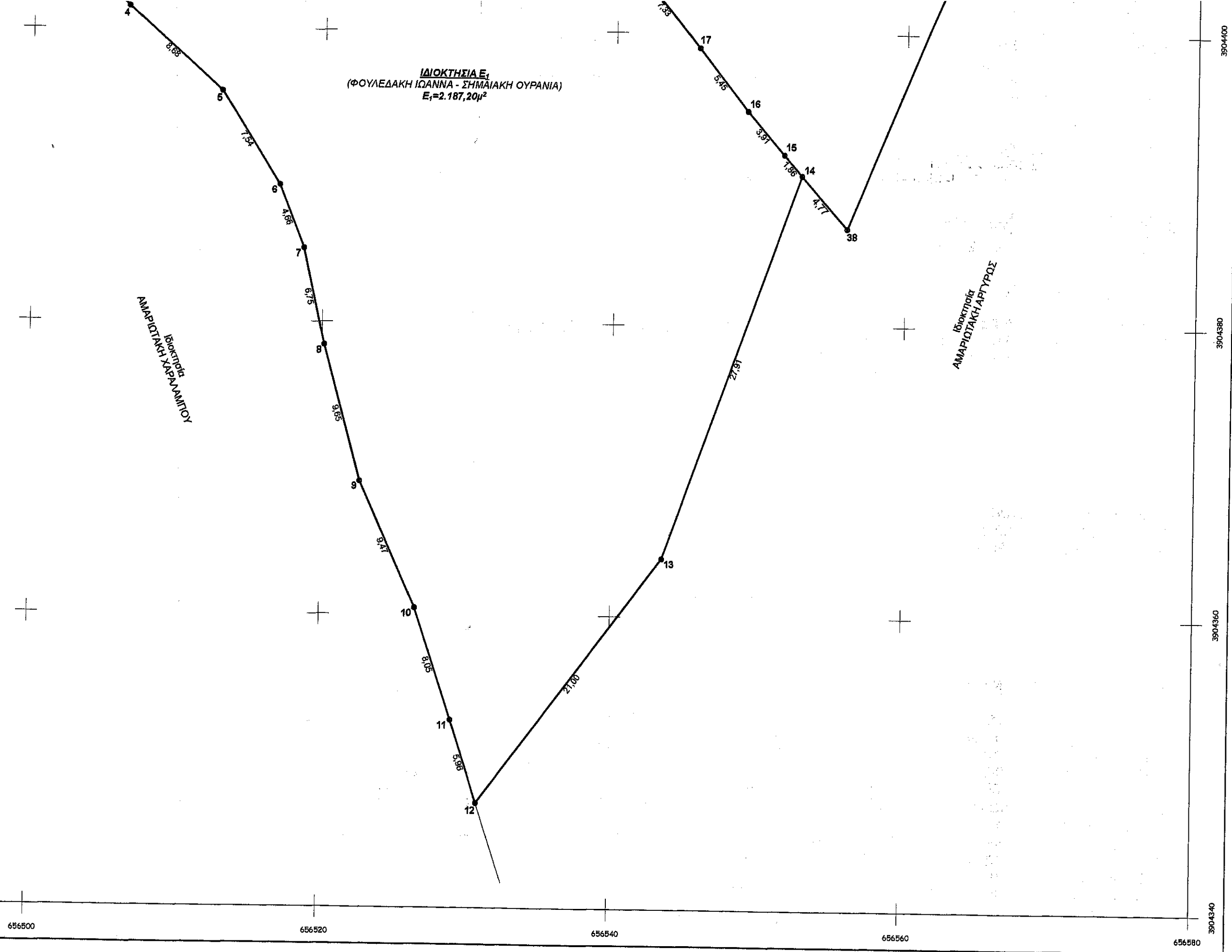

ΙΔΙΟΚΤΗΣΙΑ Ε1
 (ΦΟΥΛΕΔΑΚΗ ΙΩΑΝΝΑ - ΣΗΜΑΙΑΚΗ ΟΥΡΑΝΙΑ)
 Ε1=2.187,20μ²

Ιδιοκτησία
 ΑΜΑΡΙΩΤΙΚΗ ΧΑΡΑΛΑΜΠΟΥ

Ιδιοκτησία
 ΑΜΑΡΙΩΤΙΚΗ ΑΡΤΥΡΩΣ

για υφιστάμενη
 Μακ. καλυπτόμενη
 Συντελεστής
 Απόστασης

Οικοδομική

ΕΜΒΑΔΟΙ
 ιδιοκτησίας
 (1-2-3-4-5-6-7-8-9-10-11-12-13-14-15-16-17-18-19-20-21-22-23-24-25-26-27-28-29-30-31-32-33-34-35-36-37-38-39-40-41-42-43-44-45-46-47-48-49-50-51-52-53-54-55-56-57-58-59-60-61-62-63-64-65-66-67-68-69-70-71-72-73-74-75-76-77-78-79-80-81-82-83-84-85-86-87-88-89-90-91-92-93-94-95-96-97-98-99-100)

ΕΜΒΑΔΟΙ
 ιδιοκτησίας
 (14-15-16-17-18-19-20-21-22-23-24-25-26-27-28-29-30-31-32-33-34-35-36-37-38-39-40-41-42-43-44-45-46-47-48-49-50-51-52-53-54-55-56-57-58-59-60-61-62-63-64-65-66-67-68-69-70-71-72-73-74-75-76-77-78-79-80-81-82-83-84-85-86-87-88-89-90-91-92-93-94-95-96-97-98-99-100)

ΔΗΛΩΣΕΙΣ

Οι υπογεγραμμένοι
 ιδιοκτήτες
 δηλώνουμε

Η υπογεγραμμένη
 Ε2: (14-15-16-17-18-19-20-21-22-23-24-25-26-27-28-29-30-31-32-33-34-35-36-37-38-39-40-41-42-43-44-45-46-47-48-49-50-51-52-53-54-55-56-57-58-59-60-61-62-63-64-65-66-67-68-69-70-71-72-73-74-75-76-77-78-79-80-81-82-83-84-85-86-87-88-89-90-91-92-93-94-95-96-97-98-99-100)
 δηλώνω ότι

ΥΠΕΥΘΥΝΟΙ

- Ο υπογεγραμμένος/η
- 1- Οι διπλανές οικοδομές
 - Ε1=(1-2-3-4-5-6-7-8-9-10-11-12-13-14-15-16-17-18-19-20-21-22-23-24-25-26-27-28-29-30-31-32-33-34-35-36-37-38-39-40-41-42-43-44-45-46-47-48-49-50-51-52-53-54-55-56-57-58-59-60-61-62-63-64-65-66-67-68-69-70-71-72-73-74-75-76-77-78-79-80-81-82-83-84-85-86-87-88-89-90-91-92-93-94-95-96-97-98-99-100)
 - Ε2=(14-15-16-17-18-19-20-21-22-23-24-25-26-27-28-29-30-31-32-33-34-35-36-37-38-39-40-41-42-43-44-45-46-47-48-49-50-51-52-53-54-55-56-57-58-59-60-61-62-63-64-65-66-67-68-69-70-71-72-73-74-75-76-77-78-79-80-81-82-83-84-85-86-87-88-89-90-91-92-93-94-95-96-97-98-99-100)
 - 2- Ευρίσκονται εντός των ορίων
 - 3- Δεν είναι εντός των ορίων
 - 4- Δεν προέχουν
 - 5- Τα όρια ταυτίζονται με τα στοιχεία του παρόντος σχεδίου
 - 6- Από τις διπλανές οικοδομές
 - 7- Δεν περνούν
 - 8- Η απόσταση

656500

656520

656540

656560

656580

3904400

3904380

3904360

3904340

ΣΥΝΤΕΤΑΓΜΕΝΕΣ ΚΟΡΥΦΩΝ		
α/α	X	Y
1	656492,869	3904415,940
2	656495,293	3904413,218
3	656497,703	3904410,725
4	656506,624	3904401,569
5	656512,941	3904395,727
6	656516,951	3904389,347
7	656518,685	3904385,013
8	656520,156	3904378,427
9	656522,704	3904369,118
10	656526,572	3904360,473
11	656529,111	3904352,830
12	656530,957	3904347,162
13	656543,511	3904363,996
14	656552,828	3904390,305
15	656551,602	3904391,705
16	656549,056	3904394,875
17	656546,702	3904398,969
18	656541,127	3904404,695
19	656536,786	3904409,523
20	656529,036	3904416,001
21	656519,904	3904424,162
22	656510,826	3904430,662
23	656504,330	3904435,634
24	656500,466	3904429,146
25	656496,216	3904421,785
26	656507,820	3904441,747
27	656512,169	3904449,618
28	656516,799	3904456,105
29	656525,227	3904451,047
30	656530,423	3904448,081
31	656532,645	3904446,646
32	656544,664	3904441,140
33	656551,948	3904438,507
34	656555,585	3904436,822
35	656583,644	3904432,435
36	656568,577	3904431,222
37	656572,463	3904426,978
38	656555,967	3904386,721

ΥΠΟΜΝΗΜΑ

ΙΔΙΟΚΤΗΤΕΣ

: ΦΟΥΛΕΔΑΚΗ ΙΩΑΝΝΑ - ΣΗΜΑΙΑΚΗ ΟΥΡΑΝΙΑ
ΛΟΥΚΑΚΗ ΑΡΓΥΡΩ

**ΘΕΣΗ
ΔΗΜΟΣ**

: "Καμίνι" ΜΑΥΡΙΚΙΑΝΟ (εκτός οικισμού)
: ΑΓ.ΝΙΚΟΛΑΟΥ

ΟΡΟΙ ΔΟΜΗΣΗΣ (ΠΔ 24.5.85 ΦΕΚ 270Δ/31.5.85 - Ν. 3212/03 ΦΕΚ 308/Α/03)
(Σ.Χ.Ο.Ο.Α.Π. ΦΕΚ460Α.Α.Π./01-11-2010 Αρ.Αποφ. 6620)

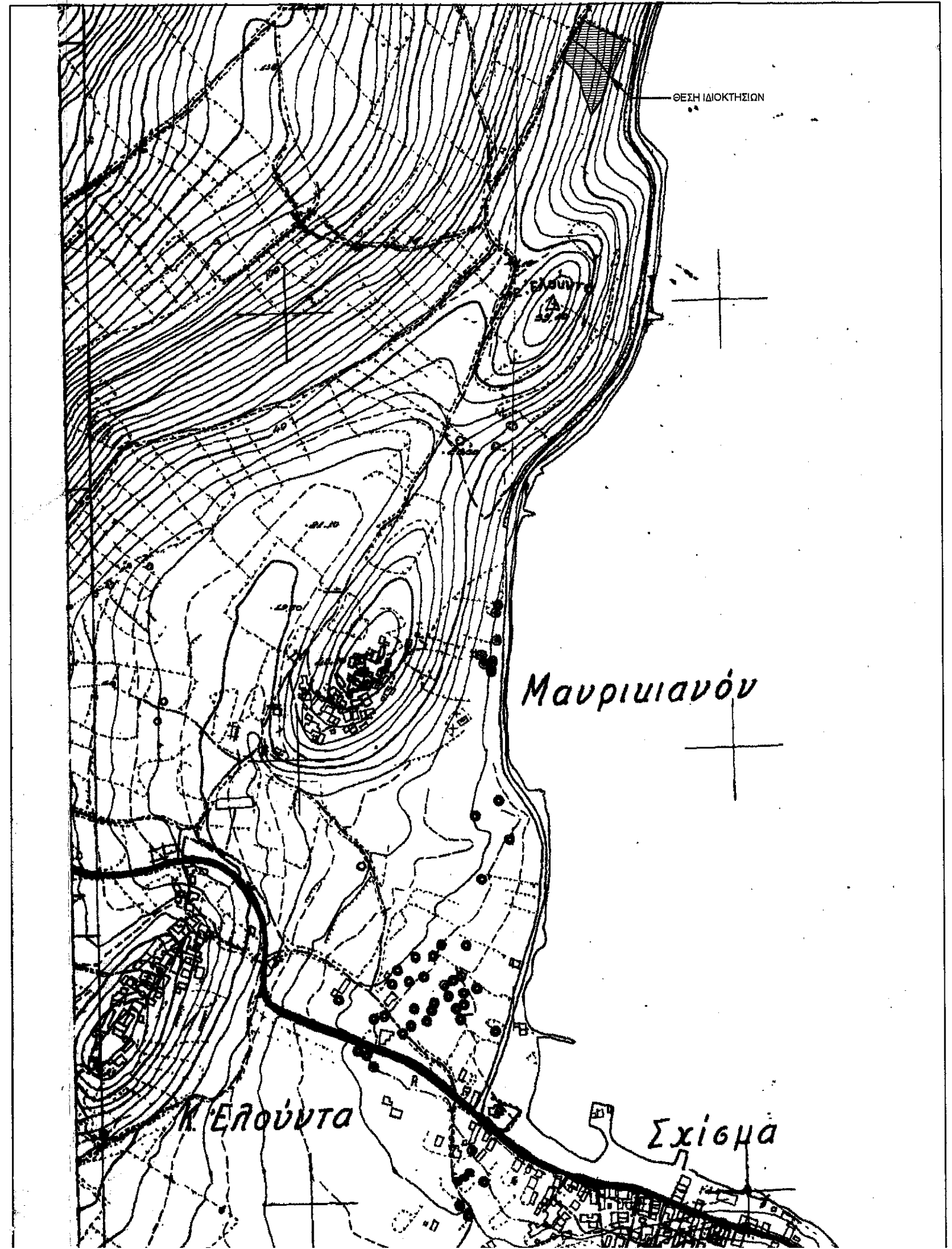

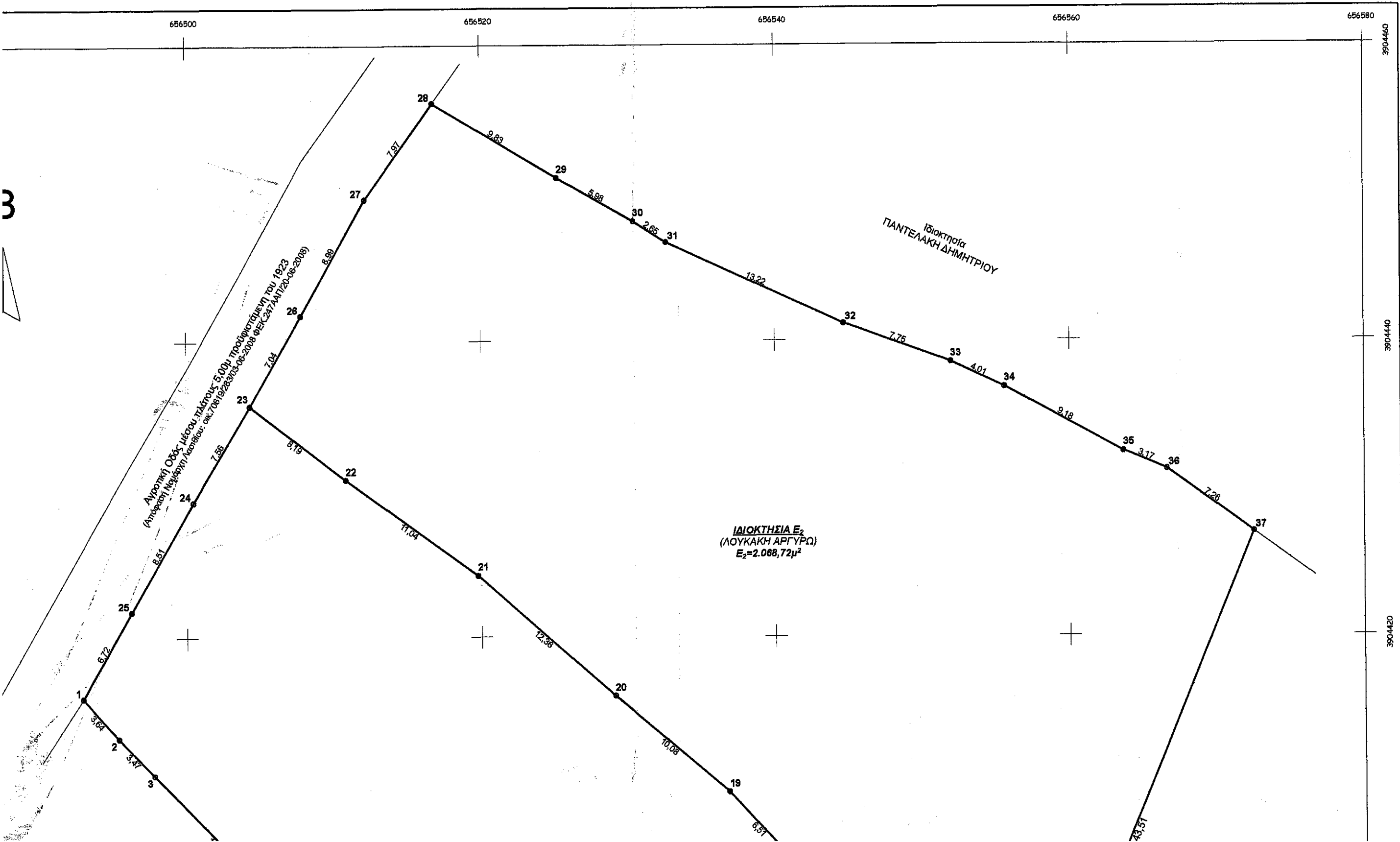

ΣΥΝΤΕΤΑΓΜΕΝΕ	
α/α	X
1	656492,869
2	656495,293
3	656497,703
4	656506,624
5	656512,941
6	656518,951
7	656518,885
8	656520,156
9	656522,704
10	656526,572
11	656529,111
12	656530,957
13	656543,511
14	656562,828
15	656551,802
16	656549,056
17	656546,702
18	656541,127
19	656538,788
20	656529,036
21	656519,904
22	656510,826
23	656504,330
24	656500,466
25	656498,216
26	656507,820
27	656512,169
28	656516,799
29	656525,227
30	656530,423
31	656532,646
32	656544,664
33	656551,948
34	656555,585
35	656563,644
36	656566,577
37	656572,463
38	656556,967

ΙΔΙΟΚΤΗΤΕΣ
ΘΕΣΗ
ΔΗΜΟΣ
ΟΡΟΙ ΔΟΜΗΣ