

ΕΜΒΑΔΟΜΕΤΡΗΣΗ

Η εμβαδομέτρηση έγινε με την αναλυτική μέθοδο. Οι συντεταγμένες των κορυφών αναφέρονται στο σύστημα EGSA 87. Ο αλγόριθμος της εμβαδομέτρησης και οι αναλυτικές πράξεις φαίνονται παρακάτω.

ΣΥΝΤΕΤΑΓΜΕΝΕΣ ΣΗΜΕΙΩΝ

	X	Ψ	ΜΗΚΟΣ
A	695045,75	3875405,86	
B	695044,02	3875416,72	10,98
Γ	695045,78	3875423,37	6,88
Δ	695041,73	3875429,28	7,13
E	695044,94	3875431,69	4,02
Z	695056,38	3875440,24	14,25
H	695066,64	3875410,45	31,50
Θ	695052,88	3875405,5	14,55
A	695045,75	3875405,86	7,07
$2E = \sum(X_i + X_{i+1})(Y_i - Y_{i+1})$			
ΕΜΒΑΔΟ: 528.07 τ.μ.			

ΟΙΕ Α.Ε.

Δ/ΝΣΗ ΤΕΧΝΟΛΟΓΙΩΝ ΔΙΚΤΥΟΥ
ΤΜΗΜΑ ΔΟΜΙΚΗΣ ΥΠΟΔΟΜΗΣ

ΕΡΓΟ : ΣΤΑΘΜΟΣ ΑΘΕΡΙΝΟΛΑΚΟΣ Τ/Κ (0370014)

ΘΕΣΗ : ΑΘΕΡΙΝΟΛΑΚΟΣ – Δ.ΛΕΥΚΗΣ
ΝΟΜΟΣ ΛΑΣΙΘΙΟΥ

ΗΜΕΡΟΜΗΝΙΑ : ΝΟΕΜΒΡΙΟΣ 2013

ΘΕΜΑ ΣΧΕΔΙΟΥ	ΤΟΠΟΓΡΑΦΙΚΟ ΔΙΑΓΡΑΜΜΑ	ΑΡ. ΣΧΕΔΙΟΥ
		P/H 229/03 Φ1/2

ΚΛΙΜΑΚΑ : 1 : 200

ΚΩΔΙΚΟΣ ΑΡΙΘΜΟΣ ΣΤΑΘΜΟΥ		ΣΦΡΑΓΙΔΑ		
0370014		<p>ΙΩΑΝΝΗΣ ΧΑΤΖΗΝΙΚΟΛΗΣ ΔΙΠΛΩΜ ΠΟΛΙΤΙΚΟΣ ΜΗΧΑΝΙΚΟΣ ΠΑΝΕΠΙΣΤΗΜΙΟΥ ΠΑΤΡΩΝ Α.Μ.Τ.Ε.Ε. 60639 ΜΕΣΟΓΕΙΩΝ 67 ΑΜΠΕΛΟΚΗΠΟΙ - ΤΗΛ. 210-7247456-8 Α.Φ.Μ. 019067231 - Δ.Ο.Υ. 18^Α ΑΘΗΝΩΝ</p>		
ΕΚΔΟΣΗ	ΗΜΕΡΟΜΗΝΙΑ	ΣΧΕΔΙΑΣΗ	ΜΕΛΕΤΗ	ΥΠΟΓΡΑΦΗ
1	25/11/03	Ν.ΓΕΩΡΓΟΠΟΥΛΟΥ	Ι.ΧΑΤΖΗΝΙΚΟΛΗΣ	Ι.ΧΑΤΖΗΝΙΚΟΛΗΣ
2	21/5/04	Α.ΓΚΑΝΟΥΡΗ	Ι.ΧΑΤΖΗΝΙΚΟΛΗΣ	Ι.ΧΑΤΖΗΝΙΚΟΛΗΣ
3	17/12/06	Π.ΞΕΝΟΥ	Π.ΞΕΝΟΥ	Ι.ΧΑΤΖΗΝΙΚΟΛΗΣ

3875440

3875420

3875400

695020

695040

695060

695080

ΑΓΡΟΤΙΚΟΣ ΔΡΟΜΟΣ

Αριθμ. στο αρ. 1364/20-11-2014
 έγγραφο Δ/σης Δασών Λασιθίου
 Αγίας Νικόλαος 20-11-2014
 ΘΕΩΡΗΘΗΚΕ
 Δ/ΝΤΗΣ ΔΑΣΩΝ ΛΑΣΙΘΙΟΥ
 ΜΑΝΩΛΗΣ ΣΥΛΛΙΓΑΡΟΣ
 ΔΑΣΟΛΟΓΟΣ

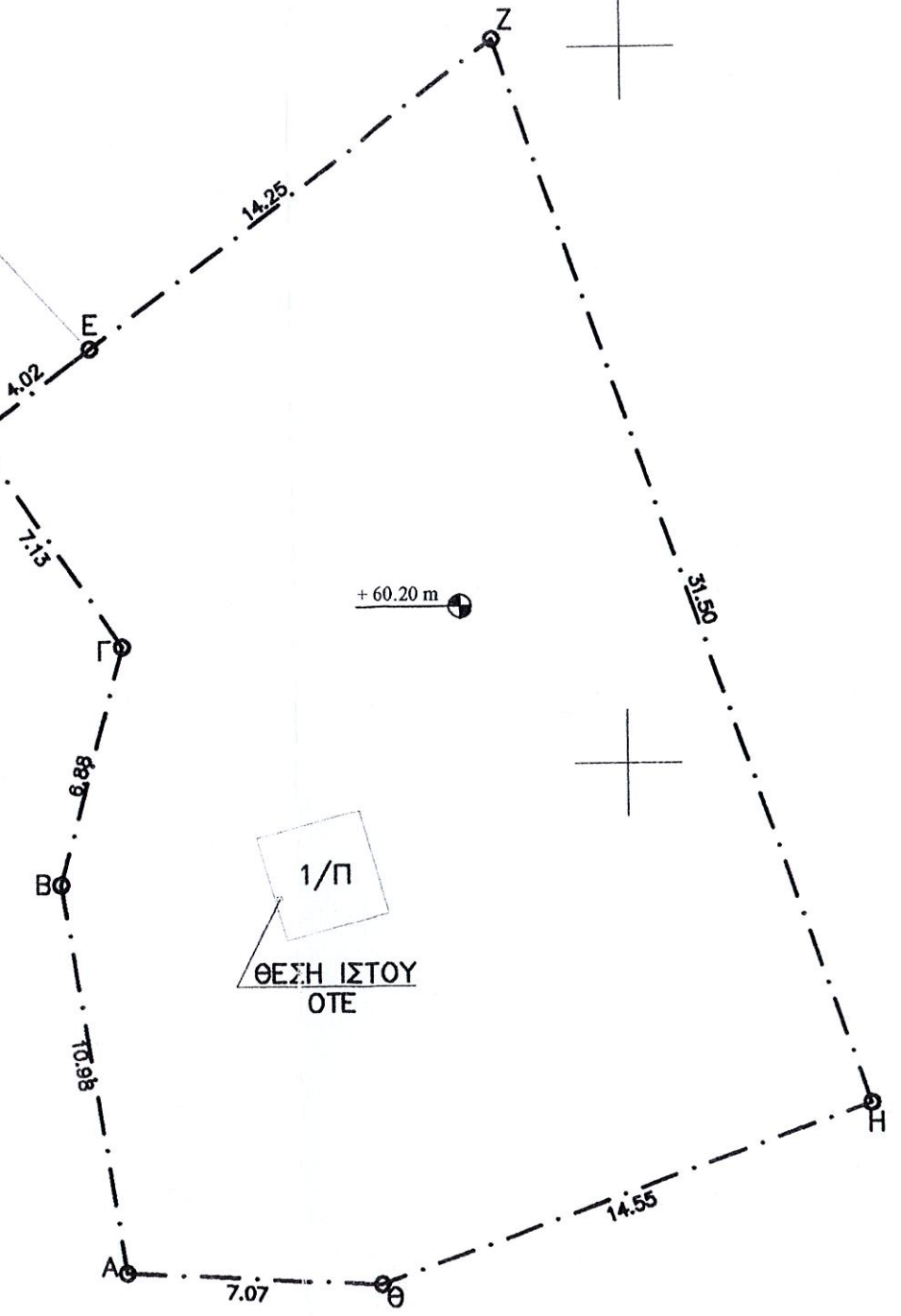

ΥΠΟΜΝΗΜΑ

1. Όροι δομησης
N. 2075/92, N. 2145/93 & N. 2801/00
2. Εμβαδον οικόπεδου
528.07μ²
3. Αφετηρια υψομετρων
±0.00/+60.20μ. (ΕΙΝΑΙ ΣΤΟ ΚΕΝΤΡΟ ΤΟΥ ΙΣΤΟΥ)
4. Γεωγραφικες συντεταγμενες ιατα ΕΓΣΑ '87
γεωγραφιο μηκος $\lambda = 26^{\circ} 08' 14'' .61$
γεωγραφιο πλιτος $\varphi = 35^{\circ} 00' 09'' .28$
X=695050.100 $\Psi=3875416.290$

ΟΔΟΙΠΟΡΙΚΟ ΣΚΑΡΙΦΗΜΑ

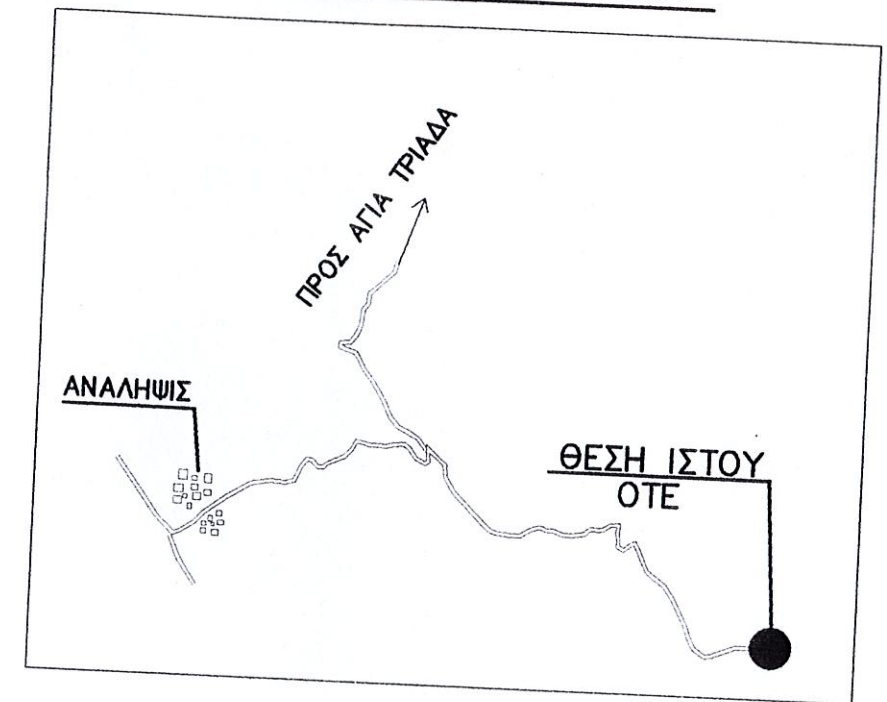

ΠΑΡΑΤΗΡΗΣΗ:

Ο ΙΣΤΟΣ ΚΑΙ ΤΑ ΜΗΧΑΝΗΜΑΤΑ ΤΟΥ Ο.Τ.Ε.
ΕΙΝΑΙ ΕΓΚΑΤΕΣΤΗΜΕΝΑ ΣΕ ΕΚΤΑΣΗ ΠΟΥ ΕΧΕΙ
ΠΑΡΑΧΩΡΗΘΕΙ ΣΤΟΝ Ο.Τ.Ε.