

ΕΡΓΟΔΟΤΗΣ: ΣΤΑΘΗ ΣΤΕΛΛΑ συζ. ΚΩΝ/ΝΟΥ

ΕΡΓΟ: ΠΡΑΞΗ ΧΑΡΑΚΤΗΡΙΣΜΟΥ ΕΚΤΑΣΗΣ
ΑΓΡΟΤΙΚΟΥ ΧΑΡΑΚΤΗΡΑ

ΘΕΣΗ: ΤΟΠΟΘΕΣΙΑ "ΣΠΗΛΙΑ" ΚΤΗΜΑΤΙΚΗΣ ΠΕΡΙΟΧΗΣ
ΑΓΡ/ΤΟΣ ΤΟΠΙΚΗΣ ΚΟΙΝΟΤΗΤΑΣ ΦΟΥΡΚΑΣ
ΔΗΜΟΥ ΚΑΣΣΑΝΔΡΑΣ ΧΑΛΚΙΔΙΚΗΣ

ΜΕΛΕΤΗΤΗΣ: ΚΟΙΛΑΝΙΤΗΣ ΧΡΗΣΤΟΣ
Πολ. & Τοπ. Μηχ/κός

ΘΕΜΑ ΣΧΕΔΙΟΥ:

αριθμός
σχεδίου

ΤΟΠΟΓΡΑΦΙΚΟ ΔΙΑΓΡΑΜΜΑ

T₁

ΚΛΙΜΑΚΑ: 1:200

ΧΡΟΝΟΣ ΜΕΛΕΤΗΣ: ΣΕΠΤΕΜΒΡΙΟΣ 2014

Θεώρηση Υπηρεσίας

ΣΦΡΑΓΙΔΑ - ΥΠΟΓΡΑΦΗ

Ελεγχθηκε
Μ. Τσαλκιδής
Γεωμετρικός Μηχανικός
Δασολόγος



Κων/νος Τσαλκεριδής
Δασολόγος με Β' βαθμό

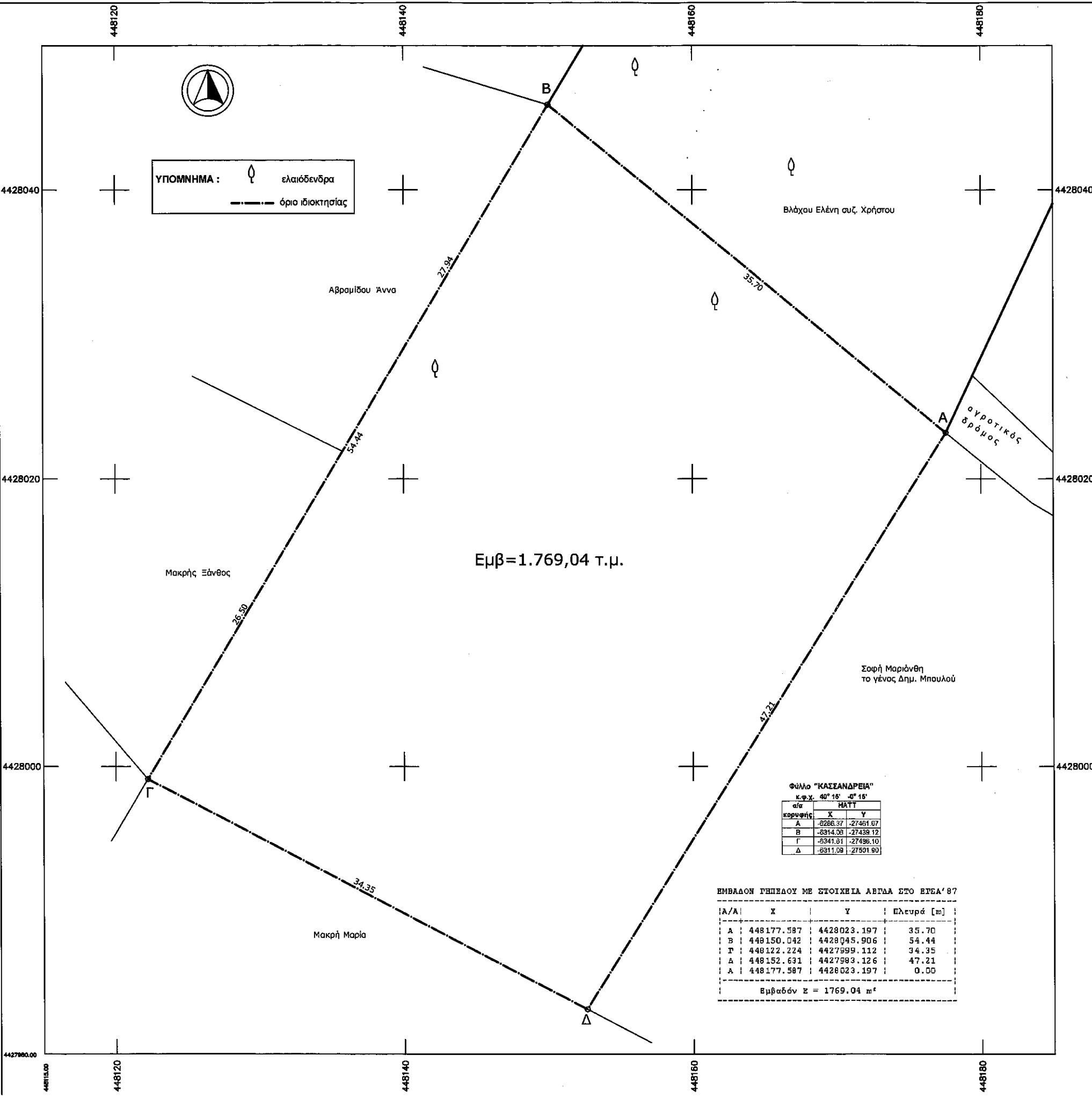

Εμβ=1.769,04 τ.μ.

Φύλλο "ΚΑΣΣΑΝΔΡΕΙΑ"

κ.φ.χ.	40° 16'	0" 15'
α/α	ΜΑΤΤ	
κορυφής	X	Y
A	-8286.37	-27461.07
B	-8314.08	-27439.12
Γ	-8341.81	-27496.10
Δ	-8311.09	-27501.90

ΕΜΒΑΣΟΝ ΓΗΠΕΔΟΥ ΜΕ ΣΤΟΙΧΕΙΑ ΑΒΓΔΑ ΣΤΟ ΕΠΕΛ' 87

Α/Α	X	Y	Πλευρά [m]
A	448177.587	4428023.197	35.70
B	448150.042	4428045.906	54.44
Γ	448122.224	4427999.112	34.35
Δ	448152.631	4427983.126	47.21
A	448177.587	4428023.197	0.00

Εμβαδόν Σ = 1769,04 m²