

**ΟΡΟΙ ΔΟΜΗΣΗΣ**  
(Εκτός σχεδίου)

Απόφαση ΥΠΕΧΩΔΕ όρων 29/116/7-7-09 ΦΕΚ 344/20-07-09 Έγκριση ειδικών όρων και περιορισμών δόμησης για την εγκατάσταση Φ/Β συστημάτων κατά παρέκκλιση των διατάξεων του 24/31-05-85 Π.Δ/τος και του 24-04-85 Π.Δ/τος

**ΙΣΧΥΣ ΚΑΤΩ ΤΩΝ 20 KW**  
ΕΠΗΤΡΕΠΟΜΕΝΗ

Κάλυψη : 80 %

Αποστάσεις από όρια: Γήπεδα  $\geq 4000$  τ.μ. η απόσταση από τα όρια είναι 5,00 μ.  
Γήπεδα  $< 4000$  τ.μ. η απόσταση από τα όρια είναι 2,50 μ.



Συμπαγής περιφραγή άνω των 0,30 μ.

Υψος Φ/Β από φυσικό ή διαμορφωμένο έδαφος: 2,50 μ.

**ΠΡΑΓΜΑΤΟΠΟΙΟΥΜΕΝΗ**

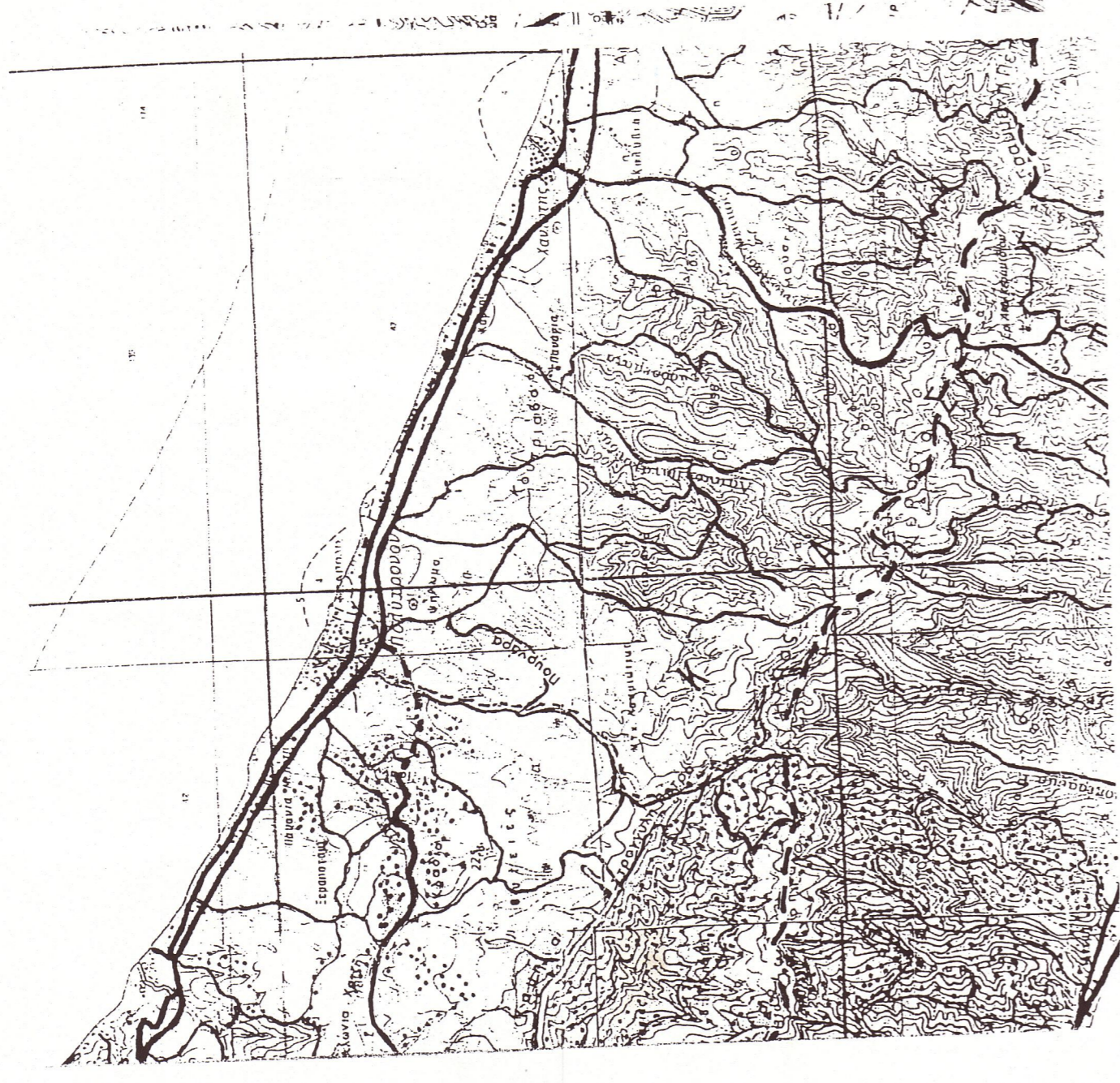
Κάλυψη: 3260,00 τ.μ. x 80 % = 2608,00 τ.μ.  
Απόσταση από τα όρια: 2,50 μ.



ΕΡΓΟΔΟΤΗΣ	ΟΔΥΣΣΕΑΣ ΧΑΣΑΠΗΣ ECO ENERGY	
ΕΡΓΟ		
ΘΕΣΗ	Δ.Δ. ΝΟΝΝΟΧΩΡΟΝ (ΘΕΣΗ : ΠΑΝΑΓΩΜΛΑ)	
ΜΕΛΕΤΗΤΗΣ		
ΘΕΜΑ ΣΧΕΔΙΟΥ	ΤΟΠΟΓΡΑΦΙΚΟ ΔΙΑΓΡΑΜΜΑ	ΑΡΙΘΜΟΣ ΣΧΕΔΙΟΥ T <sub>1</sub>
ΚΑΙΜΑΚΑ	1 : 500	
ΧΡΟΝΟΣ ΜΕΛΕΤΗΣ		
ΜΕΛΕΤΗΤΗΣ	 <b>ΜΟΥΣΤΑΚΑΣ ΑΘ. ΣΤΕΦΑΝΟΣ</b> Πτυχιούχος Πολιτικός Μηχανικός ΑΤΜ: 061636418 ΔΟΥ: ΚΑΤΑΝΩΡΕΙΑΣ ΤΗΛ: 6946462141	
ΕΛΕΓΧΟΣ	 <b>ΚΑΡΑΜΑΝΟΛΗΣ</b> Πτυχιούχος Πολιτικός Μηχανικός ΑΤΜ: 061636418 ΔΟΥ: ΚΑΤΑΝΩΡΕΙΑΣ ΤΗΛ: 6946462141	

