

ΕΚΦΩΤΗΜΑ ΤΡΙΓΩΝΙΜΟΥ

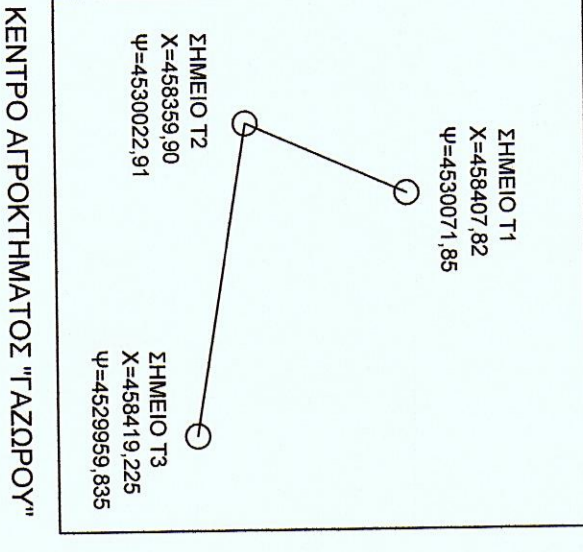

ΣΗΜΕΙΩΣΗ
 - Ο σχεδιασμός του κτιρίου είναι ενταγμένος στο περιβάλλον της περιοχής.
 - Η κατασκευή του κτιρίου είναι σύμφωνα με τον ΚΑΔ 35.20.11.
 - Η κατασκευή του κτιρίου είναι σύμφωνα με τον ΚΑΔ 35.20.11.
 - Η κατασκευή του κτιρίου είναι σύμφωνα με τον ΚΑΔ 35.20.11.

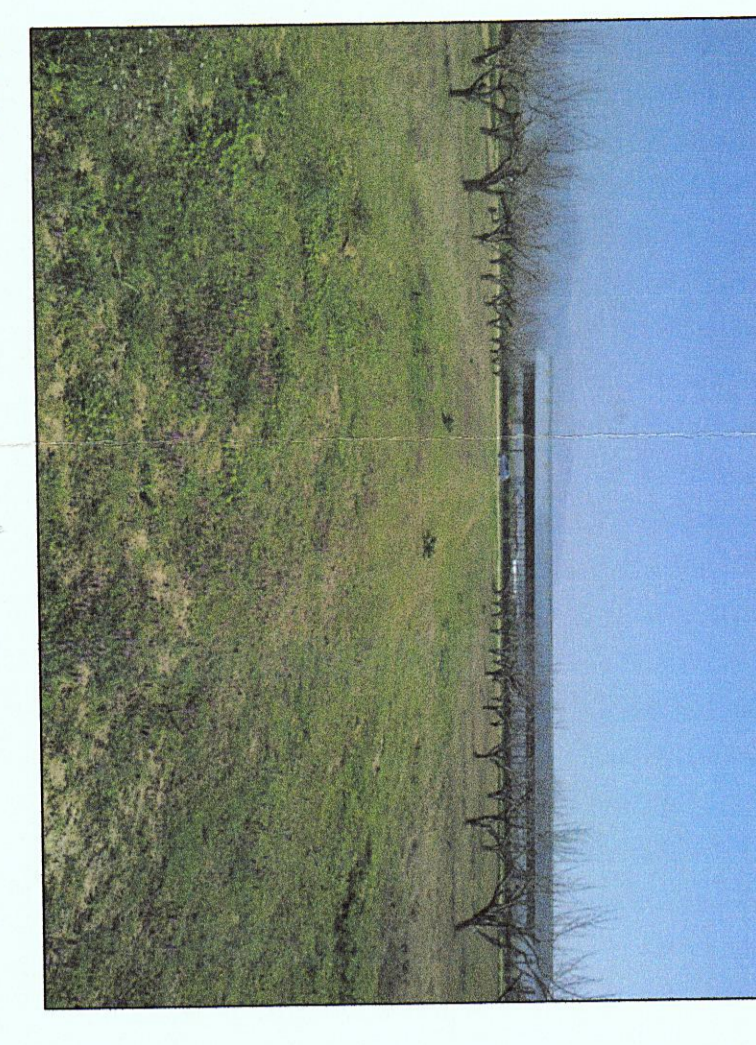
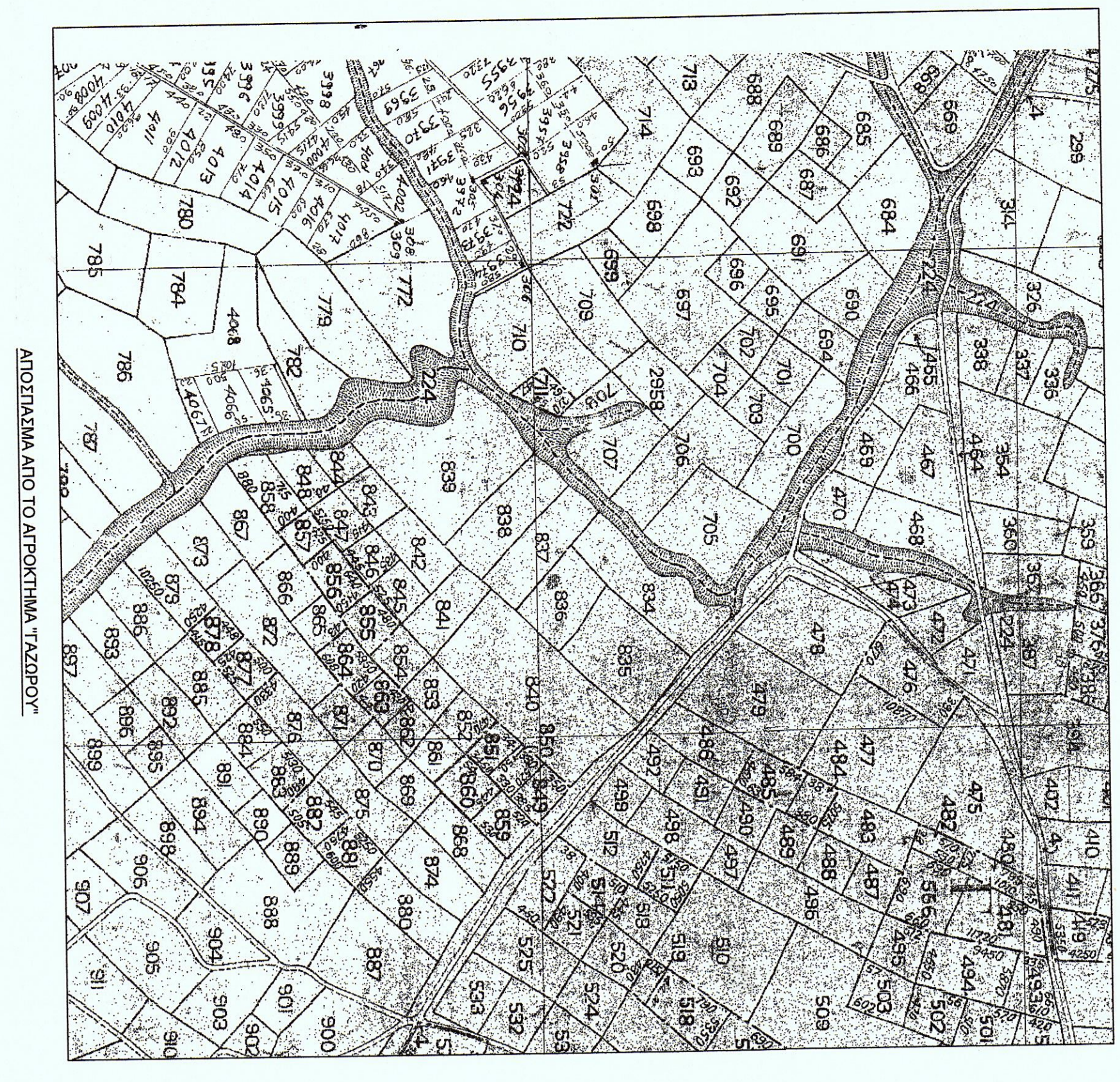

ΣΤΑΘΗ 1

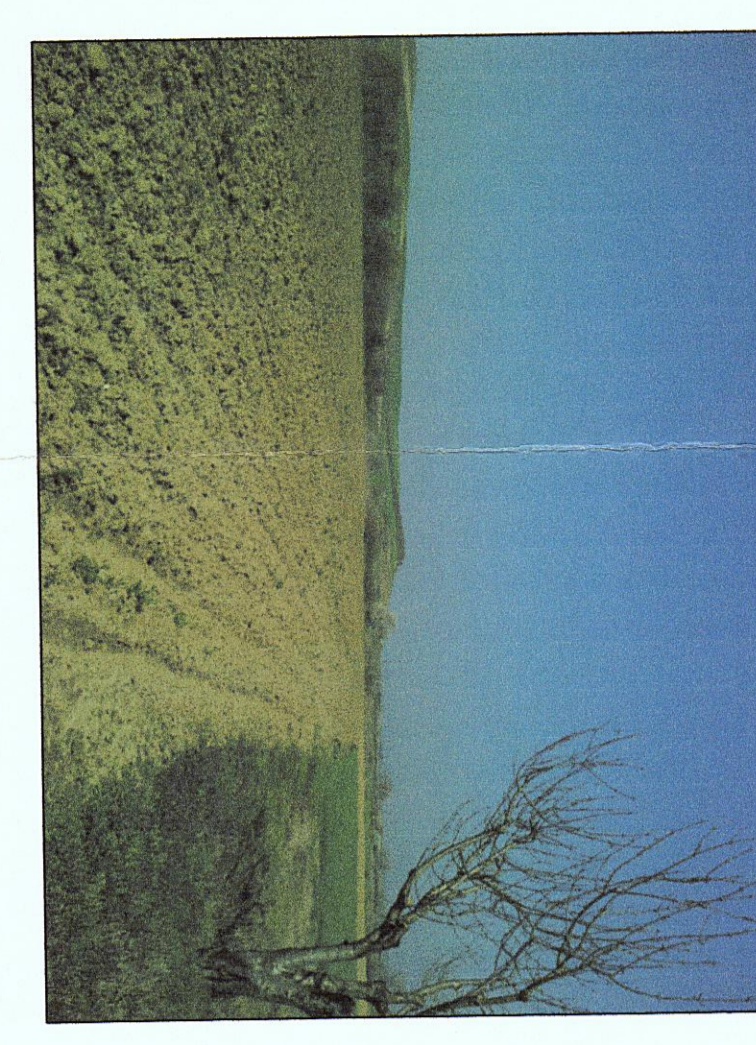

ΣΤΑΘΗ 2

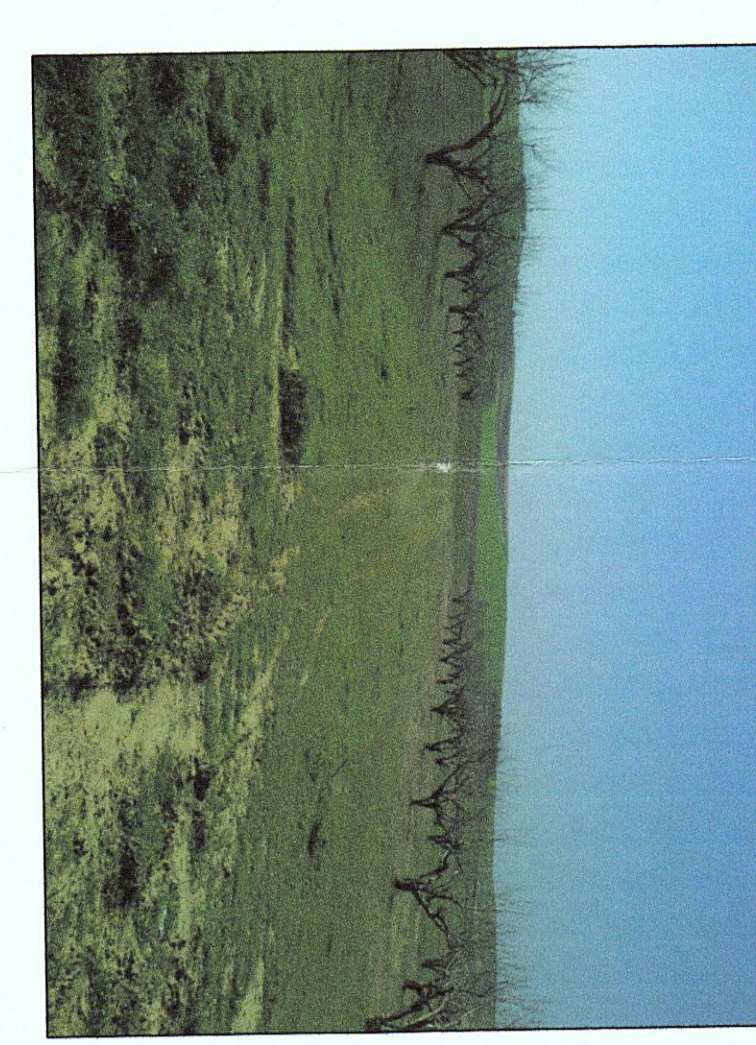

ΣΤΑΘΗ 3

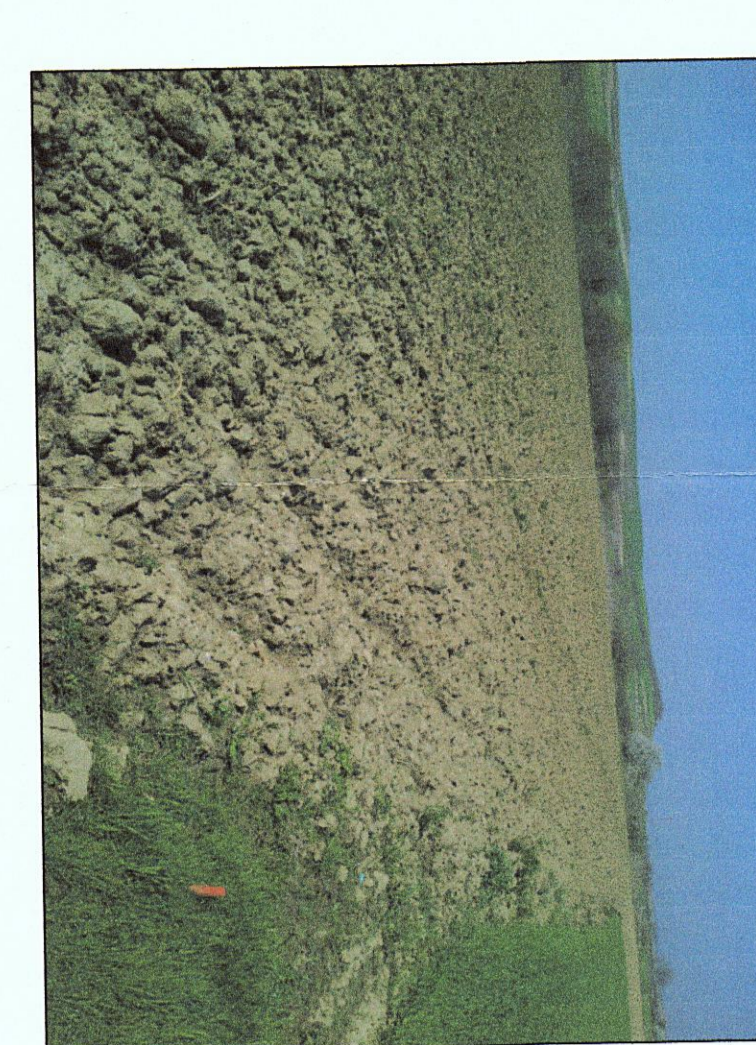

ΣΤΑΘΗ 4

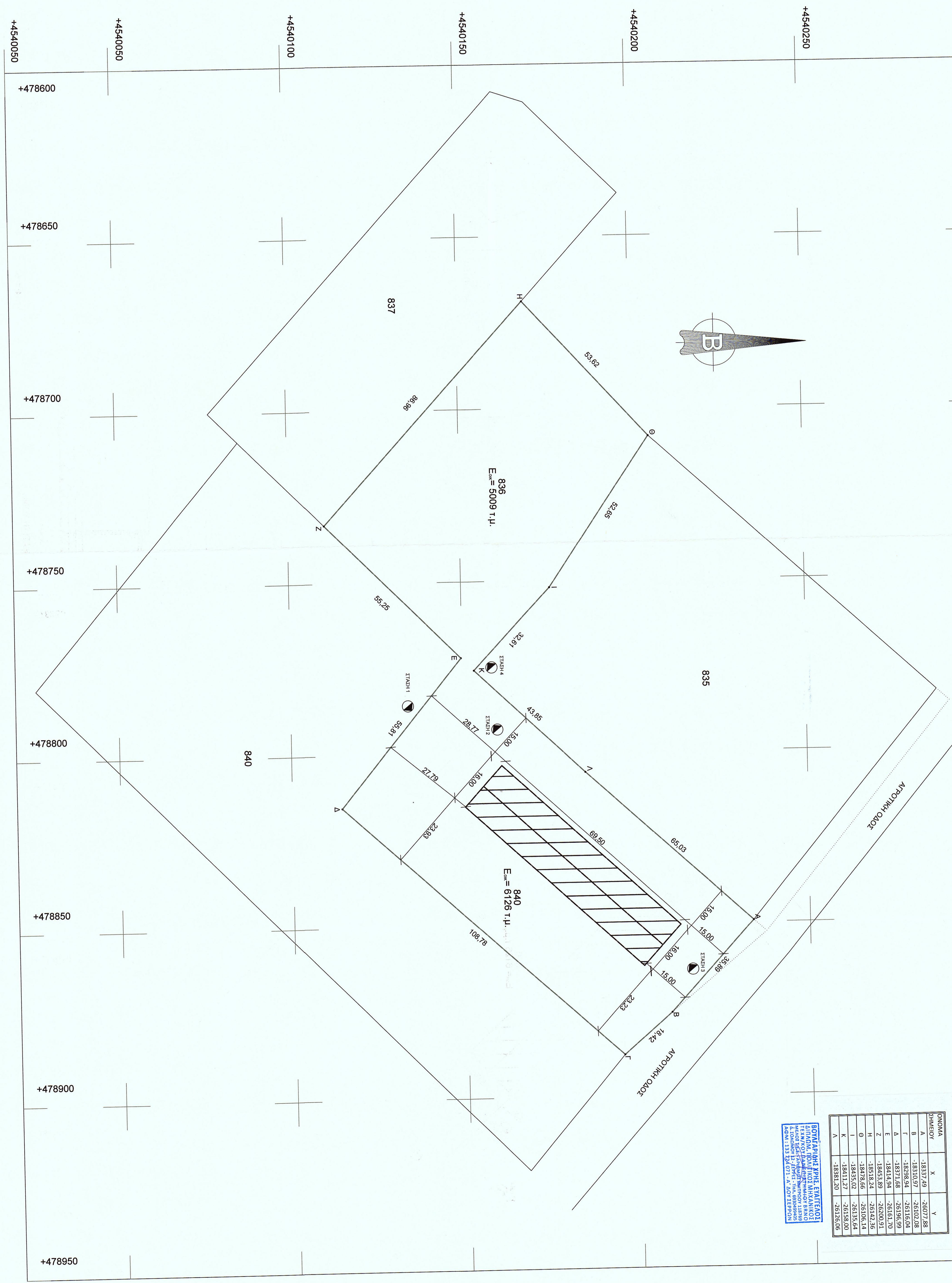
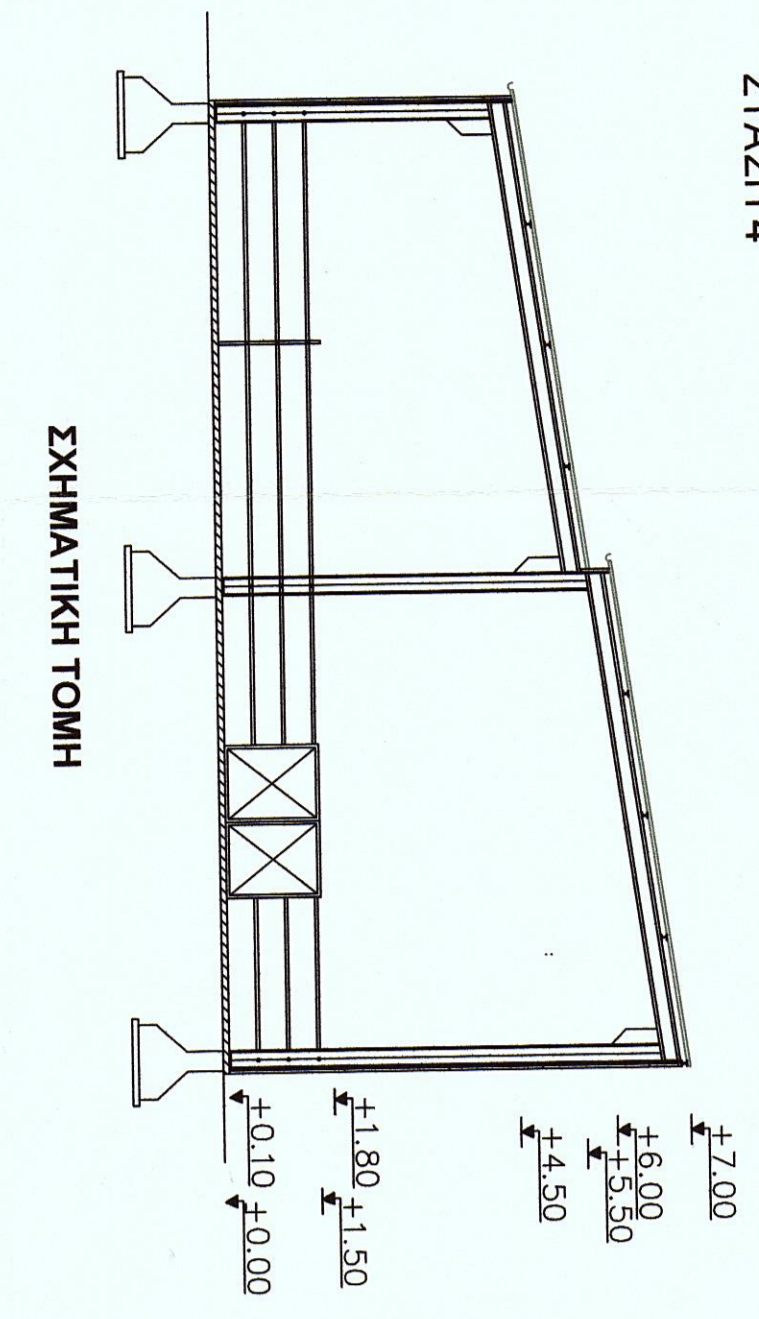

ΟΜΟΤΗΤΑ	X	Y
A	-1831.25	2627.28
B	-1831.07	2610.04
C	-1828.34	2616.04
D	-1837.18	2619.99
E	-1843.80	2620.51
F	-1853.32	2612.36
G	-1847.65	2619.14
H	-1831.07	2615.00
A	-1831.25	2627.28

ΒΟΥΛΓΑΡΙΚΗ ΠΥΛΗ ΕΠΙΣΤΑΣΕΩΣ
 ΗΜΕΡΗΣΙΑΣ ΔΙΑΚΟΜΗΣ ΚΑΙ ΚΑΤΑΧΕΙΡΗΣΗΣ
 ΑΝΤΙΚΕΙΜΕΝΟΥ ΤΟΥ ΕΡΓΟΥ

1. ΔΙΑΤΑΞΗ ΠΡΩΤΟΤΥΠΕ : Π.Δ. 24.6.98
 2. ΟΡΘΟ ΔΟΜΗΤΕΡΙΟΤΕ ΕΣΧΔΥΩ :
 ΕΣΧΔΥΩ ΔΟΜΗΤΕΡΙΟΥ : 4.000 τμ.
 ΚΑΤΑΧΕΙΡΗΣΗ : 20%
 ΕΝΤΕΛΕΤΗ ΔΟΜΗΤΕ : 0.2
 ΥΨΟΣ ΚΤΙΡΙΟΥ : 7.50 μ. (9μ., 15 μ.,
 ΚΑΙ ΑΝ ΔΙΑΣΦΑΚΙΣΤΕ > 8.00 μ.

Εμβαδόν τετραγώνου συντεταγμένων κορυφών στο σύστημα της διακομής του αρχιτεκτονικού ταξιδιού φ = 47°05' α = 4°03'

Σημείο	X	Y	ΠΛΕΥΡΕΣ
A	+478849.48	+4540233.51	35.89 M
B	+478875.98	+4540209.31	18.42 M
F	+478887.99	+4540193.34	108.78 M
A	+478887.99	+4540193.34	59.81 M
Z	+478772.02	+4540149.79	55.25 M
E	+478733.05	+4540110.57	98.98 M
H	+478858.77	+4540109.32	53.63 M
Θ	+478708.34	+4540232.31	52.65 M
K	+478751.95	+4540145.25	32.61 M
L	+478892.48	+4540135.35	43.85 M
A	+478849.48	+4540233.51	65.03 M

E = 1135 τ.μ.

ΕΡΓΟΔΟΤΗΣ: ΦΙΛΙΠΠΙΔΗΣ ΣΩΦΟΚΛΗΣ
 ΚΑΛΑΜΙΔΑΣ ΓΕΩΡΓΙΟΣ Ο.Ε.

ΕΡΓΟ: ΑΝΕΓΕΡΣΗ ΚΤΗΝΟΤΡΟΦΙΚΗΣ ΜΟΝΑΔΑΣ
 ΑΠΟΚΤΗΝΑ ΤΑΞΙΔΙΟΥ
 Ο.Τ.

ΘΕΣΗ: ΑΡ.Α.Π.Ρ. 836,840
 ΔΗΜΟΣ: Ν. ΖΙΧΝΗΣ

ΜΕΤΕΤΗΣ: ΒΟΥΛΓΑΡΙΔΗΣ ΕΥΑΓΓΕΛΟΣ
 ΠΟΛΙΤΙΚΟΣ ΜΗΧΑΝΙΚΟΣ

ΘΕΜΑ ΣΧΕΔΙΟΥ: ΤΟΠΟΓΡΑΦΙΚΟ ΔΙΑΓΡΑΜΜΑ

ΚΑΙΜΑΚΑ: 1/500
 ΧΡΟΝΟΣ ΜΕΤΕΤΗΣ: 4/2014
 ΣΦΡΑΓΙΔΑ: ΤΠΟΤΡΑΦΗ

ΒΟΥΛΓΑΡΙΔΗΣ ΕΥΑΓΓΕΛΟΣ
 ΜΗΧΑΝΙΚΟΣ
 ΤΕΧΝΟΛΟΓΙΑΣ ΜΗΧΑΝΙΚΗΣ
 ΚΑΤΑΧΕΙΡΗΣΗΣ
 ΑΝΤΙΚΕΙΜΕΝΟΥ ΤΟΥ ΕΡΓΟΥ
 ΑΡ.Α.Π.Ρ. 836,840
 ΑΔΑ ΑΣ 724 071 - Δ.Ο.Υ. Α. Α. ΕΣΣΕΡΡΟΝ

ΕΛΛΗΝΙΚΗ ΔΗΜΟΚΡΑΤΙΑ
 ΥΠΟΥΡΓΕΙΟ ΠΑΙΔΕΙΑΣ, ΕΡΕΥΝΑΣ ΚΑΙ ΘΡΗΣΚΕΥΜΑΤΩΝ
 ΙΝΣΤΙΤΟΥΤΟ ΤΕΧΝΟΛΟΓΙΑΣ ΥΠΟΛΟΓΙΣΤΩΝ ΚΑΙ ΕΚΔΟΣΕΩΝ ΔΙΔΑΚΤΙΚΩΝ ΒΙΒΛΙΩΝ
 ΔΙΕΥΘΥΝΤΗΣ: ΚΩΝΣΤΑΝΤΙΝΟΣ ΚΑΡΑΪΩΑΝΝΙΔΗΣ