

ΥΠΟΜΝΗΜΑ

1. Το υπό σκεπεί 1-2-3-4-5-6-7-8-9-10-11-12-13-14-15-16-17-18-19-20 αποτελεί ιδιοκτησία Σπύρου Νικολάου του Γεωργίου, βρίσκεται εκτός ορίων οικισμού Χελώνα της τοπικής κοινότητας Δοξάρου της Δ.Ε. Κουβαλάνα του Δήμου Μυλοποτάμου
2. Εμβαδόν ακινήτου
E = 2755,09 μ2
3. Όροι Δήμου
Π.Δ. 24-5-85 (ΦΕΚ 270Δ 31-5-85)
Ν.3212/2003 (ΦΕΚ 308Α 31-12-03)
-απόσταση 4000 τ.μ.
-αυτ. δόμησης 0,20
-αυτ. κάλυψης 0,10
-μεγ. ύψος 7,50μ. + 1,50μ για στέγη και 4,00μ για πάχυνση κτιρίσματος
-όροφος 2
-πλάγιες αποστάσεις 15,00μ
-πρόσθιο σε κοινόχρηστο χώρο 25μ.
4. Το παρόν τοπογραφικό διαγράμμα συντάχθηκε σύμφωνα με τις διατάξεις του Ν.651/77 αρ.5
5. Από το ακίνητο δεν διέρχονται πυλώνες υψηλής τάσης.
6. Τα όρια υποδείχθηκαν από τον ιδιοκτήτη.
7. Το έμβασον υπολογίστηκε με τον τύπο του Gauss.
8. Το σύστημα συντεταγμένων είναι το ΕΓΣΑ 87.
9. Το παραπάνω ακίνητο ευρίσκεται εκτός ζώνης προστασίας Natura 2000.

ΕΜΒΑΔΙΜΕΤΡΗΣΗ ΓΗΠΕΔΟΥ			
με τις συντεταγμένες των ορθογωνικών συντεταγμένων των κορυφών του			
ΣΗΜΕΙΟ	X	Y	ΜΗΚΟΣ
1	574665,80	391199,67	9,91
2	574666,12	391199,31	17,45
3	574666,12	391199,31	17,45
4	574661,43	391198,62	10,61
5	574659,38	391198,40	17,30
6	574650,00	391198,494	6,28
7	574644,01	391198,672	16,69
8	574636,35	391198,91	6,56
9	574630,00	391199,23	10,98
10	574610,01	391199,423	10,98
11	574596,71	391199,576	28,00
12	574589,63	391199,336	4,62
13	574603,37	391199,308	11,88
14	574603,00	391199,100	19,42
15	574603,00	391199,100	19,42
16	574614,38	391199,121	14,38
17	574627,30	391199,270	16,32
18	574645,29	391199,985	11,99
19	574653,12	391199,076	10,74
20	574663,80	391199,987	10,74

E=1/2 Σ(Xn + Xn+1)Yn - Yn+1)
E = 2755,09 μ2

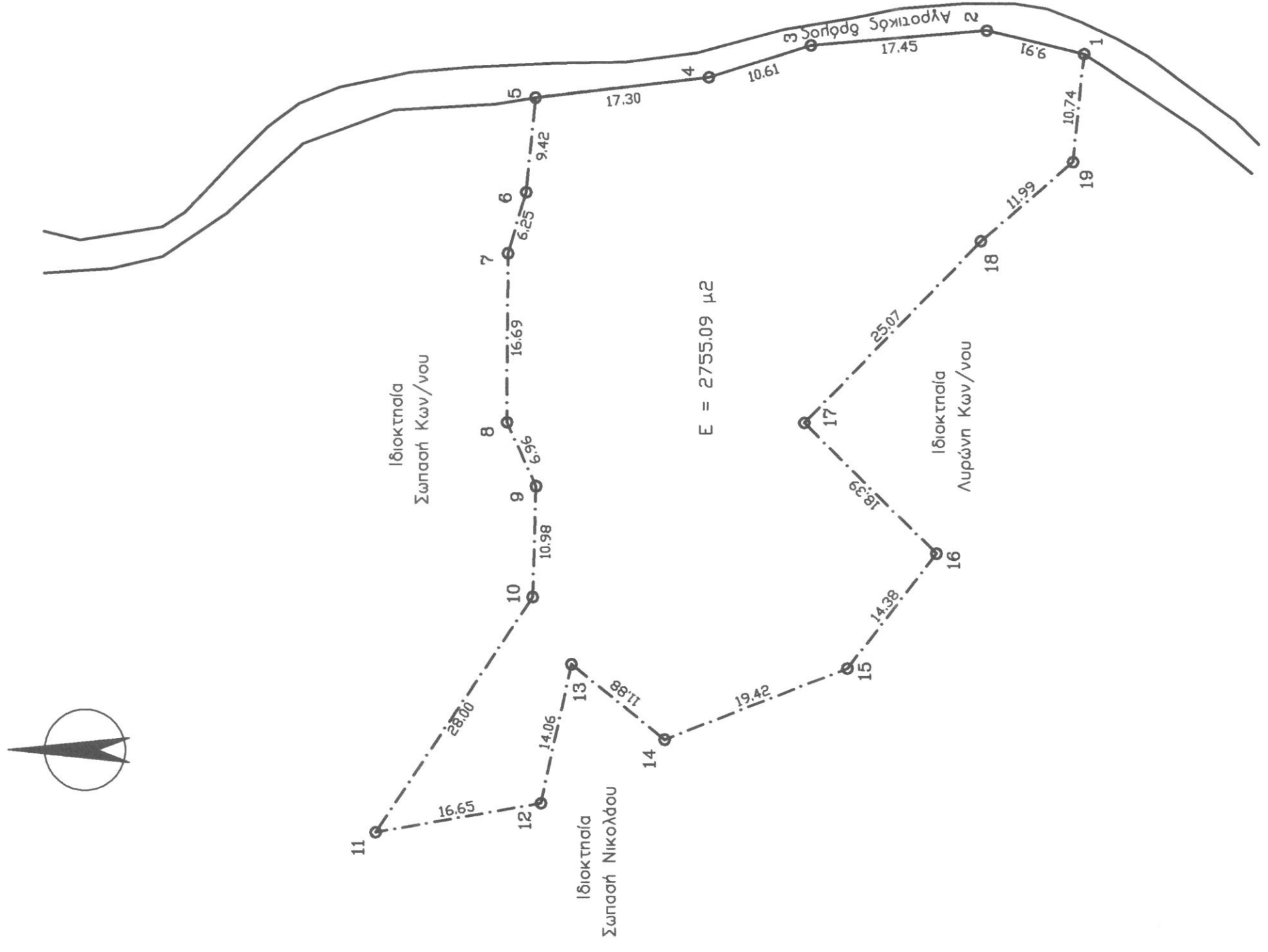
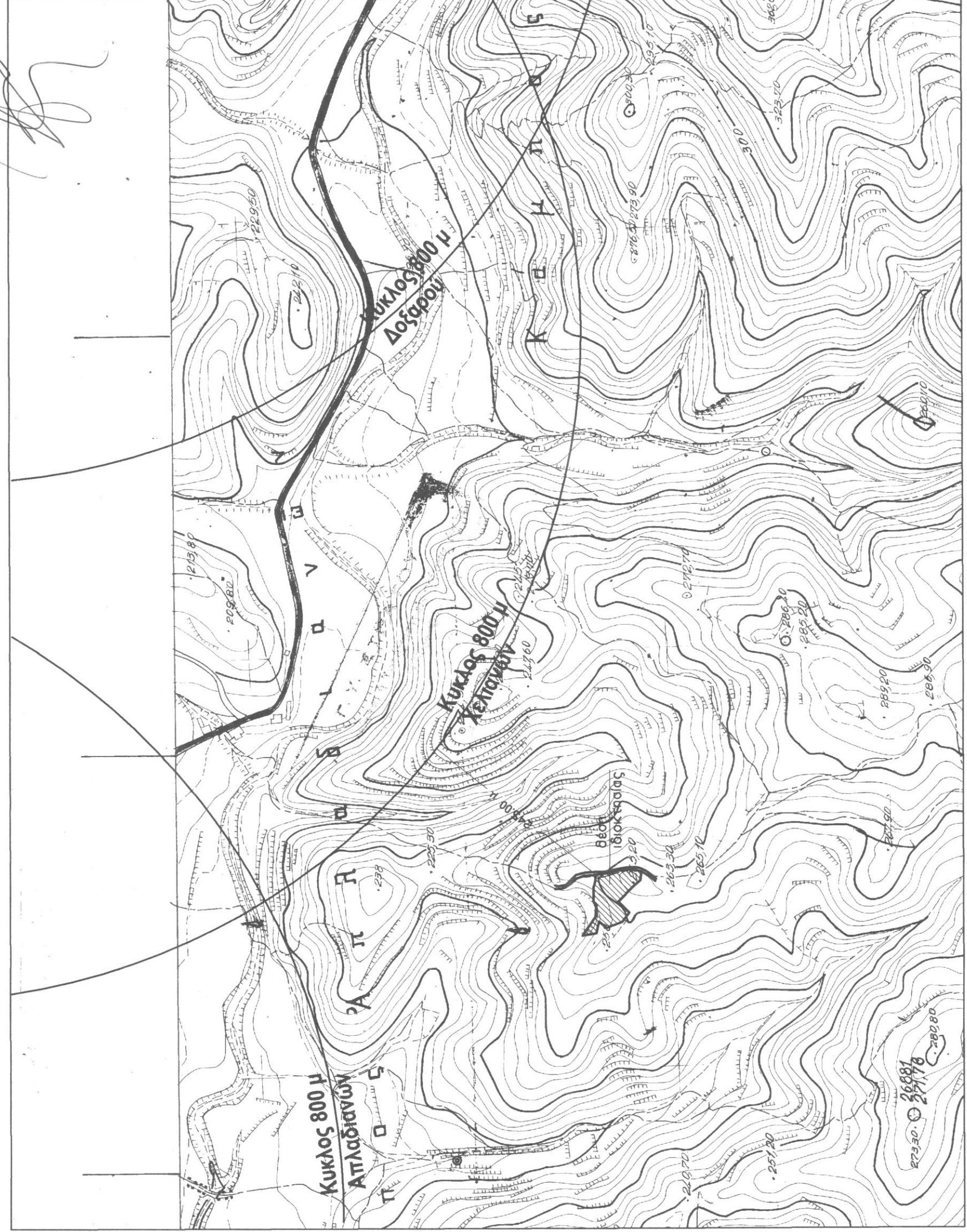

Τεχνικό Γραφείο
 Ο ΕΠΕΡΓΕΙΑΣ ΤΗΝ ΑΥΤΟΨΙΑ ΤΕΧΝΙΚΟ ΓΡΑΦΕΙΟ
 Γιάννης Χ. Κωστήκης
 Διπλ. Πολιτικός Μηχανικός Α.Π.Θ.
 ΝΙΚΟΛΑΟΣ ΒΕΛΑΤΡΑΚΗΣ
 ΔΑΣΟΛΟΓΟΣ
 ΕΠΕΡΓΕΙΑ ΕΞΕΛΙΞΕΩΣ
 21η Μαΐου 1941 -22- Ρέθυμνο Τηλ. 2831021028

Εργοδότης : ΣΩΠΑΣΗΣ ΝΙΚΟΛΑΟΣ του Γεωργίου
 Έργο : ΚΤΗΝΟΤΡΟΦΙΚΗ ΜΟΝΑΔΑ (Ελευθέρας εκτροφής)
 Θέση έργου : ΕΚΤΟΣ ΟΡΙΩΝ ΟΙΚΙΣΜΟΥ ΧΕΛΩΝΑ - Τ.Κ. ΔΟΣΑΡΟΥ Δ.Ε. ΚΟΥΛΟΥΚΩΝΑ - ΔΗΜΟΥ ΜΥΛΟΠΟΤΑΜΟΥ
 Μελετητής : ΓΙΑΝΝΗΣ Χ. ΚΩΣΤΑΚΗΣ

Θέμα Σχεδίου : 1 : 500
 Αρ. Σχεδίου : 1
 ΤΟΠΟΓΡΑΦΙΚΟ ΔΙΑΓΡΑΜΜΑ
 Χρόνος Μελέτης : ΑΥΓΟΥΣΤΟΣ 2014

