

ΕΜΒΛΑΟ ΑΙΡΟΤΕΜΑΧΙΟΥ
Ε (1-2-3-4-1)=13.042 μ²

ΕΡΕΥΝΑ ΚΑΙ ΣΧΕΔΙΑΣΜΟΣ
 - ΠΡΟΤΥΠΟ ΚΑΤΑ ΤΗΝ ΕΠΙΣΤΗΜΗ
 ΟΡΘΟΓΩΝΙΣΤΕΣ ΚΑΤΑ ΚΑΝΟΝΑ ΚΑΤΑ ΠΑΡΕΚΚΛΙΣΗ
 ΕΛΛ. ΕΜΒΛΑΟ 400000 Μ² 20000 Μ²
 ΜΕΤ. Σ.Α. 1/1000 0,1
 ΜΕΤ. ΑΡ. ΟΡΟΣΦ. 1,2 1,2
 ΑΠΕΡΑΝΤΟΙ ΤΕΤΡ. ΟΡΘ. ΕΙΣΟΔ. 5,00 Μ

ΔΗΛΩΣΗ ΥΠΟΤΟΧΗΣ ΟΡΙΩΝ
 Ο κάτωθι υπογεγραμμένος **ΑΝΔΡΕΑΣ ΝΑΚΟΣ** του **ΔΗΜΗΤΡΙΟΥ** δηλώνει υπεύθυνα και εν γνώσει των συνεπειών του δηλώνει ότι οφείλει να υποβάλει στην αρμόδια αρχή αίτηση για την έκδοση του εμβλάου 13.042,00 μ² και έχει διατάξει ανακαταρτίσει επί αυτού, τα δε όρια του έχουν υποκαταστήσει σ' αυτού είναι ορθά.

Ο ΔΗΛΩΝ
Α. Νάκος

ΔΗΛΩΣΗ ΜΗΧΑΝΙΚΟΥ (Ν.651/77 & Ν.1337/83)
 Ο παρακάτω υπογεγραμμένος μηχανικός δηλώνει ότι η ιδιοκτησία με τα στοιχεία 1-2-3-4-1 βρίσκεται **ΕΚΤΟΣ ΣΧΕΔΙΟΥ ΠΟΛ.Ε.Δ.** εκτός φθών οικισμού στην περιοχή **ΦΗΚΗΣ ΤΡΙΚΑΛΩΝ** της κτηματικής περιφέρειας του Δήμου ΠΥΛΗΣ. Εξαιτίας της οικιστικής ανάπτυξης της περιοχής και της κατασκευής κτιρίων στην περιοχή αυτή, η ιδιοκτησία με τα στοιχεία 1-2-3-4-1 έχει ενταχθεί στην πολεοδομική οριοθέτηση του Δήμου και θεωρείται ενταχθεί στην πολεοδομική οριοθέτηση του Δήμου. Δεν διατίθεται από μένα και πρόβατα υψηλής τάσης.

Ο δηλών
ΓΕΩΡΓΙΟΣ Α. ΠΑΝΑΓΙΩΣ
 ΠΟΛΙΤΙΚΟΣ ΜΗΧΑΝΙΚΟΣ
 Τ. Ν. 1337/83
 ΑΔΕΙΑ ΣΧΕΔΙΑΣΜΟΥ ΠΥΛΗΣ

Α/Α	X	Y
1	299846,506	4377912,199
2	299838,833	4377929,853
3	299947,542	4377774,606
4	299876,180	4377757,010
1	299846,506	4377912,199

Ελέγχθηκε
ΤΡΙΚΑΛΑ 18-2-2013
 ΚΑΡΥΤΩΝΗ Α. ΣΤΡΟΦΙΑ
 ΔΙΔΩΝΟΥΣΑ με βάση Β

Αγίται στο
18-3-2013
 Αρ. Πρωτοκόλλου
20-3-2013
Ο ΔΑΔΑΡΧΗΣ
 Κόνστατος Κουρ/νός
 Σ. Σαββόπουλος με Β Εμβλά

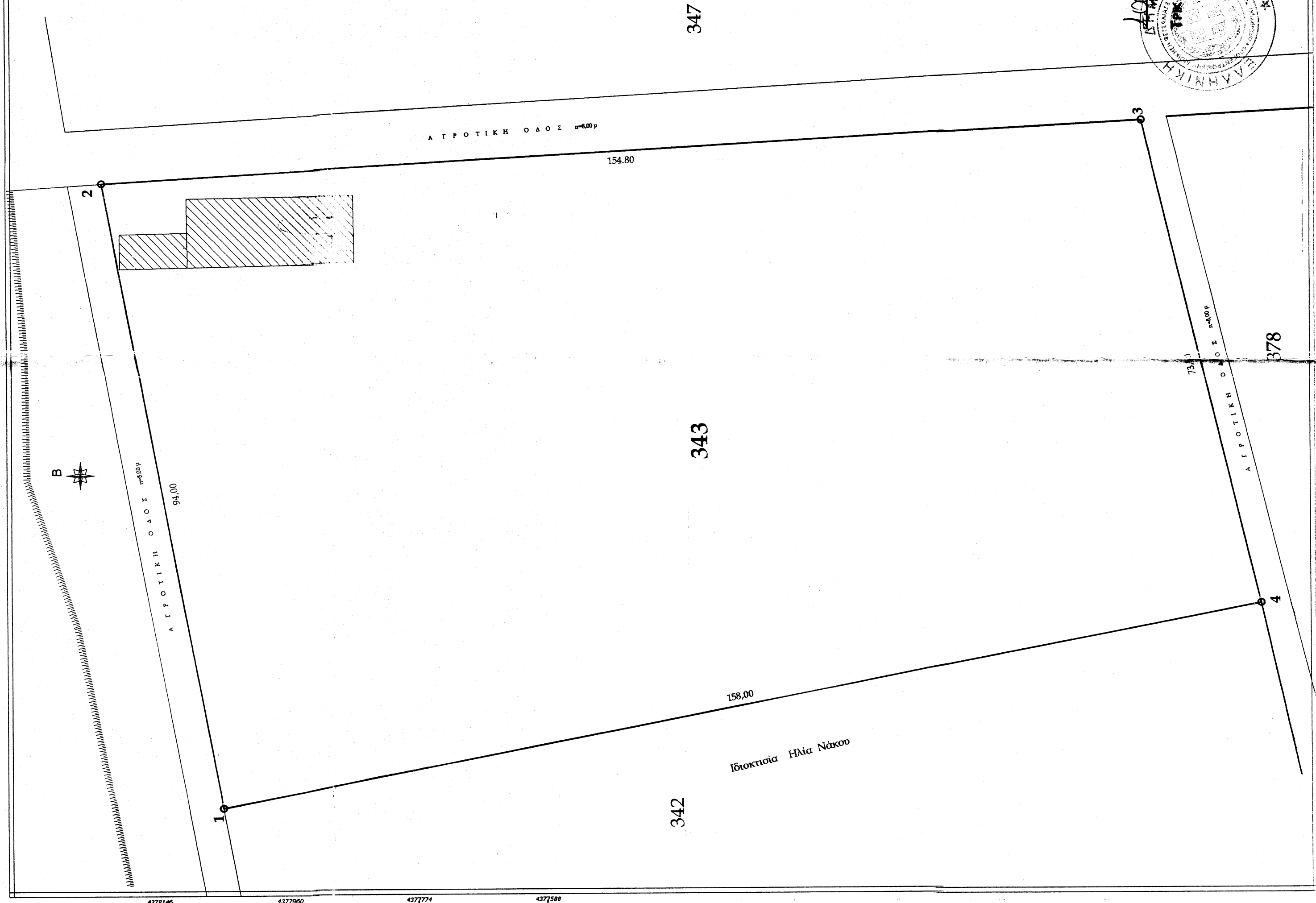

ΕΡΓΟΔΟΤΗΣ	ΝΑΚΟΣ ΑΝΔΡΕΑΣ
ΕΡΙΟ	ΚΤΗΝΟΤΡΟΦΙΚΟ ΚΤΙΡΙΟ (πρόχειρη εγκατάσταση)
ΘΕΣΗ	τ.κ. ΦΗΚΗΣ Δήμου ΠΥΛΗΣ θέση "Κουλουριτά"
ΜΕΛΕΤΗΤΗΣ	ΠΑΝΑΓΙΩΣ ΓΕΩΡΓΙΟΣ Πολιτικός Μηχανικός
ΘΕΜΑ ΣΧΕΔΙΟΥ	ΑΡ. ΣΧΕΔΙΟΥ
ΤΟΠΟΓΡΑΦΙΚΟ ΔΙΑΓΡΑΜΜΑ	
Τ 1	
ΚΑΙΜΑΚΕΣ 1:500	
ΗΜΕΡΟΜΗΝΙΑ ΑΥΤΟΥΣΤΟΣ 2012	
ΘΕΩΡΗΣΗ ΥΠΗΡΕΣΙΑΣ	

ΣΦΡΑΓΙΔΑ ΠΑΝΑΓΙΩΣ
ΓΕΩΡΓΙΟΣ Α. ΠΑΝΑΓΙΩΣ
 ΠΟΛΙΤΙΚΟΣ ΜΗΧΑΝΙΚΟΣ
 Τ. Ν. 1337/83
 ΑΔΕΙΑ ΣΧΕΔΙΑΣΜΟΥ ΠΥΛΗΣ
 ΑΣΜ. 082465911/1/ΔΟΥ.ΣΑΡΑΝΔΗΣ