

4541000

4540800

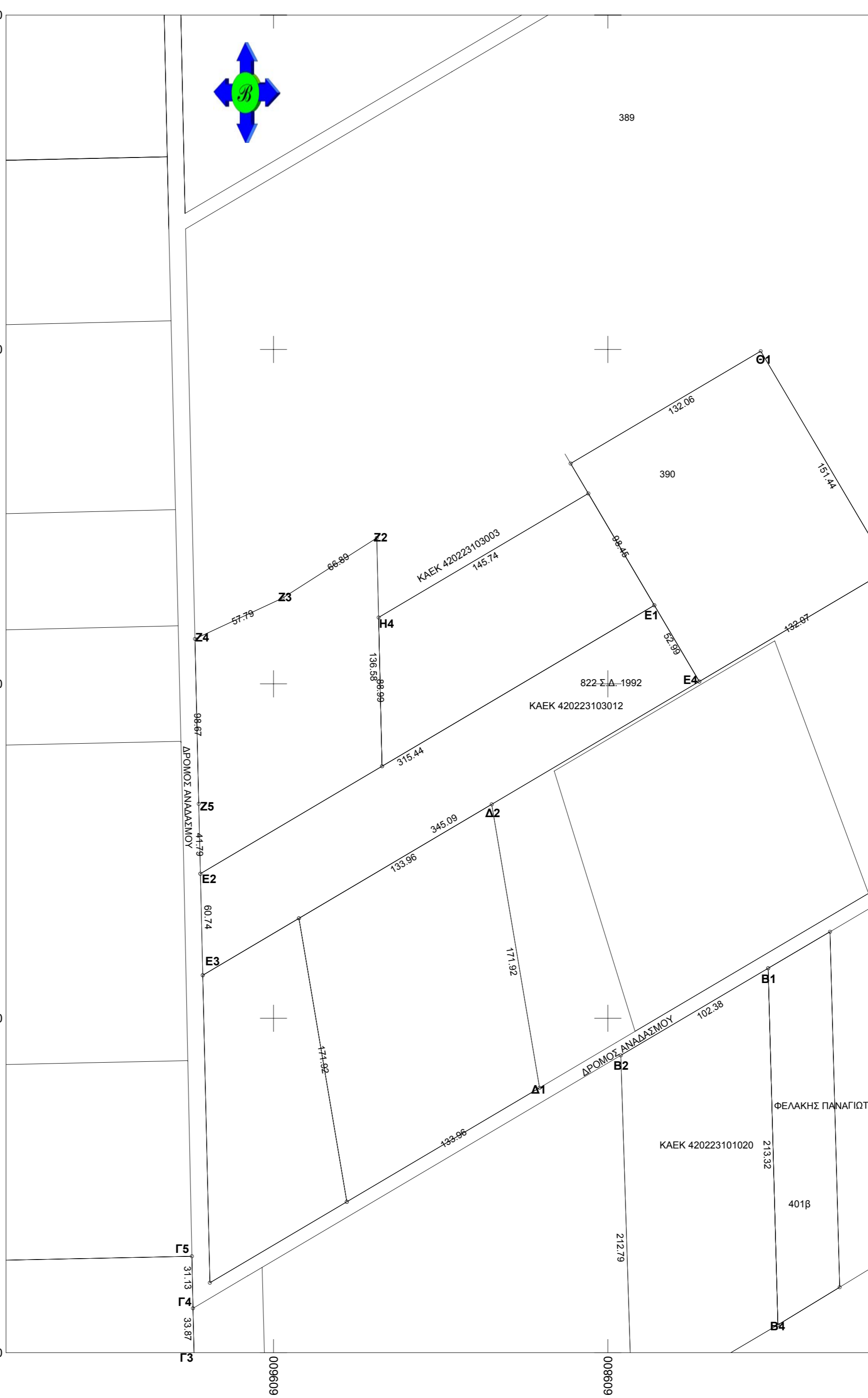

Κορυφή	X	Y	Li
E1	609827.796	4540646.993	315.44
E2	609556.257	4540486.458	60.74
E3	609557.671	4540425.739	345.09
E4	609854.733	4540601.364	52.99
Εμβαδόν	= 17500.00 μ2		

Κορυφή	X	Y	Li
E1	-13474.803	1283.973	315.44
E2	-13749.004	1128.029	60.74
E3	-13748.612	1067.295	345.09
E4	-13448.637	1237.897	52.99
Εμβαδόν	= 17500.00 μ2		

ΤΟΠΟΓΡΑΦΙΚΟ ΔΙΑΓΡΑΜΜΑ

ΤΑ 17500.00 μ2 Ο ΜΠΑΝΙΩΤΗΣ ΔΗΜΗΤΡΙΟΣ ΤΑ ΠΗΡΕ ΒΑΣΕΙ ΤΗΣ ΥΠ' ΑΡΙΘΜ. 77/76 ΑΠΟΦΑΣΕΩΣ ΤΗΣ ΕΠΙΤΡΟΠΗΣ ΑΠΑΛΥΣΕΩΝ ΡΟΔΟΠΗΣ ΩΣ ΓΕΩΡΓΙΚΟ ΚΛΗΡΟ ΠΛΗΡΗ ΟΜΩΣ ΔΕΝ ΕΞΕΔΟΘΗ ΤΙΤΛΟΣ ΚΥΡΙΟΤΗΤΑΣ, ΒΑΣΕΙ ΤΟΥ ΑΡΘΡΟΥ 22 ΤΟΥ Ν. 4061/12 ΑΡΜΟΔΙΟΣ ΓΙΑ ΤΗΝ ΕΚΔΟΣΗ ΤΟΥ ΤΙΤΛΟΥ ΚΥΡΙΟΤΗΤΑΣ ΕΙΝΑΙ Η ΕΠΙΤΡΟΠΗ ΘΕΜΑΤΩΝ ΓΗΣ. ΤΟ ΠΑΡΑΠΑΝΩ ΤΕΜΑΧΙΟ ΒΡΙΣΚΕΤΑΙ ΜΕΣΑ ΣΕ ΕΠΟΙΚΙΣΤΙΚΟ ΑΓΡΟΚΤΗΜΑ ΣΤΟ ΥΠ' ΑΡΙΘΜ. 822 Σ.Δ. 1992 ΤΕΜΑΧΙΟ ΑΝΑΔΑΣΜΟΥ ΠΑΓΟΥΡΙΩΝ ΜΕ ΤΟ ΧΑΡΑΚΤΗΡΙΣΜΟ ΧΕΡΣΟΛΕΙΒΑΔΟ ΚΟΙΝΟΧΡΗΣΤΟ

ΚΛΙΜΑΚΑ 1:2000

ΟΡΟΙ ΔΟΜΗΣΗΣ

ΕΚΤΟΣ ΣΧΕΔΙΟΥ

Π.Δ. 24 / 31-5-85 (όπως τροποποιήθηκε με το αρθρ.10 του Ν.3212/2003)

ΕΛΑΧΙΣΤΟ ΕΜΒΑΔΟΝ 4000 μ2 , ΕΛΑΧΙΣΤΟ ΠΡΟΣΩΠΟ 25.00 μ

ΕΜΒΑΔΟΝ ΤΕΜΑΧΙΟΥ (Ε1Ε2Ε3Ε4Ε1) = 17500.00 μ2

ΠΑΡΑΤΗΡΗΣΕΙΣ

1. Το διάγραμμα είναι ενταγμένο στο κρατικό σύστημα συντεταγμένων ΕΓΣΑ ' 87.
2. Οι διαστάσεις και το εμβαδόν υπολογίστηκαν αναλυτικά από τις συν/νες των κορυφών.
3. Η εξάρτηση από το ΕΓΣΑ ' 87 πραγματοποιήθηκε με σύστημα GPS και κάνοντας χρήση του Τριγωνομετρικού σημείου Τ 9 Γ.Υ.Σ. ΜΕ ΣΥΝΤΕΤΑΓΜΕΝΕΣ ΕΓΣΑ ' 87 Χ=609543.292 , Ψ=4541805.556 , Ζ=50.037 ΦΥΛΛΟ ΚΟΜΟΤΗΝΗΣ.

ΚΟΜΟΤΗΝΗ 21 - 3 - 2014

Ο ΣΥΝΤΑΞΑΣ

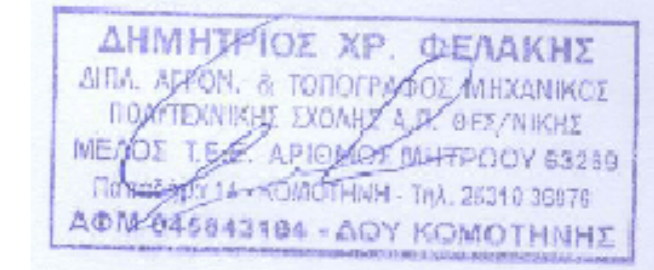

ΦΕΛΑΚΗΣ ΠΑΝΑΓΙΩΤΗΣ

ΚΑΕΚ 420223101020

009609

008609

096609