

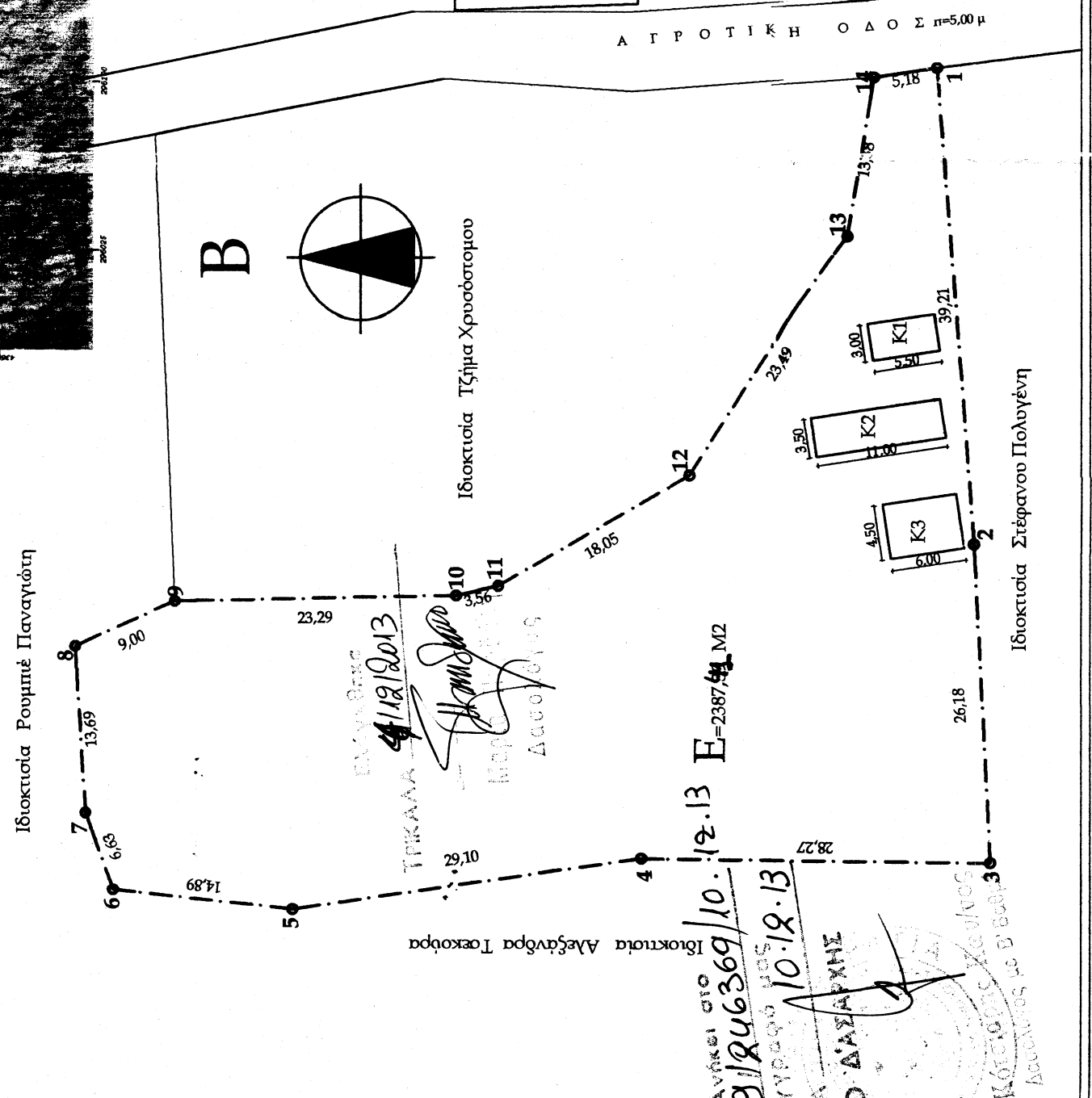

ΕΜΒΑΔΟ ΑΓΡΟΤΕΜΑΧΙΟΥ
E (1,2,3,4,.....12,13,14,1)=2387,41 μ2

Η ΕΜΒΑΣΜΕΤΡΗΣΗ ΕΙΝΑΙ ΓΕΩΜΕΤΡΙΚΑ
 ΚΑΤΑ ΤΗΝ ΑΓΡΟΤΙΚΗ ΟΔΟ ΣΤΑΥΡΟΜΕΤΡΗΣΗ ΑΠΟ ΤΟΝ ΙΔΙΟΚΤΗΤΗ

ΕΜΒΑΔΟ ΚΙΣΜΑΤΩΝ
 Κ1 ΣΤΑΥΛΟΣ
 3,00x5,50 = 16,50 μ2
 Κ2 ΣΤΑΥΛΟΣ
 11,00x3,50 = 38,50 μ2
 Κ3 ΣΤΑΥΛΟΣ
 4,50x6,00 = 27,00 μ2



ΣΗΜΕΙΟ	X	Y	ΜΗΚΟΣ
1	296200,652	486224,673	39,21
2	296161,657	486223,827	26,16
3	296135,408	484927,445	28,27
4	296135,658	484938,754	28,10
5	296131,439	484924,555	14,89
6	296135,325	484932,257	6,68
7	296139,259	486204,627	13,69
8	296152,814	486206,555	9,20
9	296154,613	484927,351	13,29
10	296157,139	486274,065	3,56
11	296157,925	486270,596	18,05
12	296166,954	486254,962	23,49
13	296186,645	486242,163	13,38
14	296190,653	484922,546	5,18
1	296200,652	486224,673	

ΔΗΛΩΣΗ ΥΛΟΠΟΙΗΣΗΣ ΟΡΙΩΝ
 Ο κτήστη υπογεγραμμένος ΠΟΛΥΓΕΝΗΣ ΑΠΟΣΤΟΛΟΣ δηλώνει υπεύθυνα και εν γνώσει των συνεπειών του νόμου περί υπεύθυνος δηλώσεως ότι είναι κάτοχος του με στοιχεία (1,2,3, 12,13,14,1) αγροτεμαχίου εμβαδού 2387,41 μ2, και έχω δικαιοσύνη ανυπολόγιστες επί αυτού, τα όσα όρια που έχω υλοποιήσει ο' αυτό είναι ορθά.

Ο ΔΗΛΩΩΝ
(Handwritten signature)

ΥΠΕΥΘΗΝΗ ΔΗΛΩΩΔΗ
 Ο υπογράφων Παναγός Γεωργίος Πολ. Μηχανικός δηλώνει υπεύθυνα ότι το αγροτεμάχιο με στοιχεία (1,2,3,4,.....12,13,14,1) εμβαδού 2387,41 μ2 βρίσκεται εκτός οικισμού εκ. Πύλης του Δήμου ΠΥΛΗΣ και δεν είναι άρτιο και οικοδομήσιμο κατά κανόνα.

ΓΕΩΡΓΙΟΣ Α.Χ. ΠΑΝΑΓΟΣ
 ΠΟΛΙΤΙΚΟΣ ΜΗΧΑΝΙΚΟΣ
 ΑΓ. ΝΙΚΟΛΑΟΥ 10 - ΠΥΛΗ
 Τ.Η.Α. 243 40 233 98
 ΑΦΜ: 062868141

ΕΡΓΟΔΟΤΗΣ

ΠΟΛΥΓΕΝΗΣ ΑΠΟΣΤΟΛΟΣ

ΕΡΓΟ

ΚΤΗΝΟΤΡΟΦΙΚΗ ΜΟΝΑΔΑ
 δυναμ. 50 προβάτων (1 Γα. ζώο)

ΘΕΣΗ

τ.κ. ΠΥΛΗΣ (εκτός σχεδίου) Δήμου ΠΥΛΗΣ
 Θέση "καβουρόφρυπα"

ΜΕΛΕΤΗΤΗΣ

ΠΑΝΑΓΙΟΣ ΓΕΩΡΓΙΟΣ
 Πολιτικός Μηχανικός

ΘΕΜΑ ΣΧΕΔΙΟΥ

ΑΡ. ΣΧΕΔΙΟΥ

ΤΟΠΟΓΡΑΦΙΚΟ
 ΔΙΑΓΡΑΜΜΑ

T 1

ΚΛΙΜΑΚΕΣ 1:500

ΗΜΕΡΟΜΗΝΙΑ ΝΟΕΜΒΡΙΟΣ 2013

ΘΕΩΡΗΣΗ ΥΠΗΡΕΣΙΑΣ

ΣΦΡΑΓΙΔΑ - ΥΠΟΓΡΑΦΗ
ΓΕΩΡΓΙΟΣ Α.Χ. ΠΑΝΑΓΟΣ
 ΔΙΠΛ. ΠΟΛΙΤΙΚΟΣ ΜΗΧΑΝΙΚΟΣ Δ.Π.Θ.
 ΜΕΛΟΣ Τ.Ε.Ε. - ΑΡ. ΜΗΤΡΩΟΥ 118551
 ΑΓ. ΝΙΚΟΛΑΟΥ 10 - ΠΥΛΗ ΤΗΛ.: 24340 23388
 ΑΦΜ: 062868141 / ΔΟΥ ΠΥΛΗΣ