

ΑΠΟΣΠΑΣΜΑ ΧΑΡΤΗ ΚΛΙΜΑΚΑΣ 1:5000

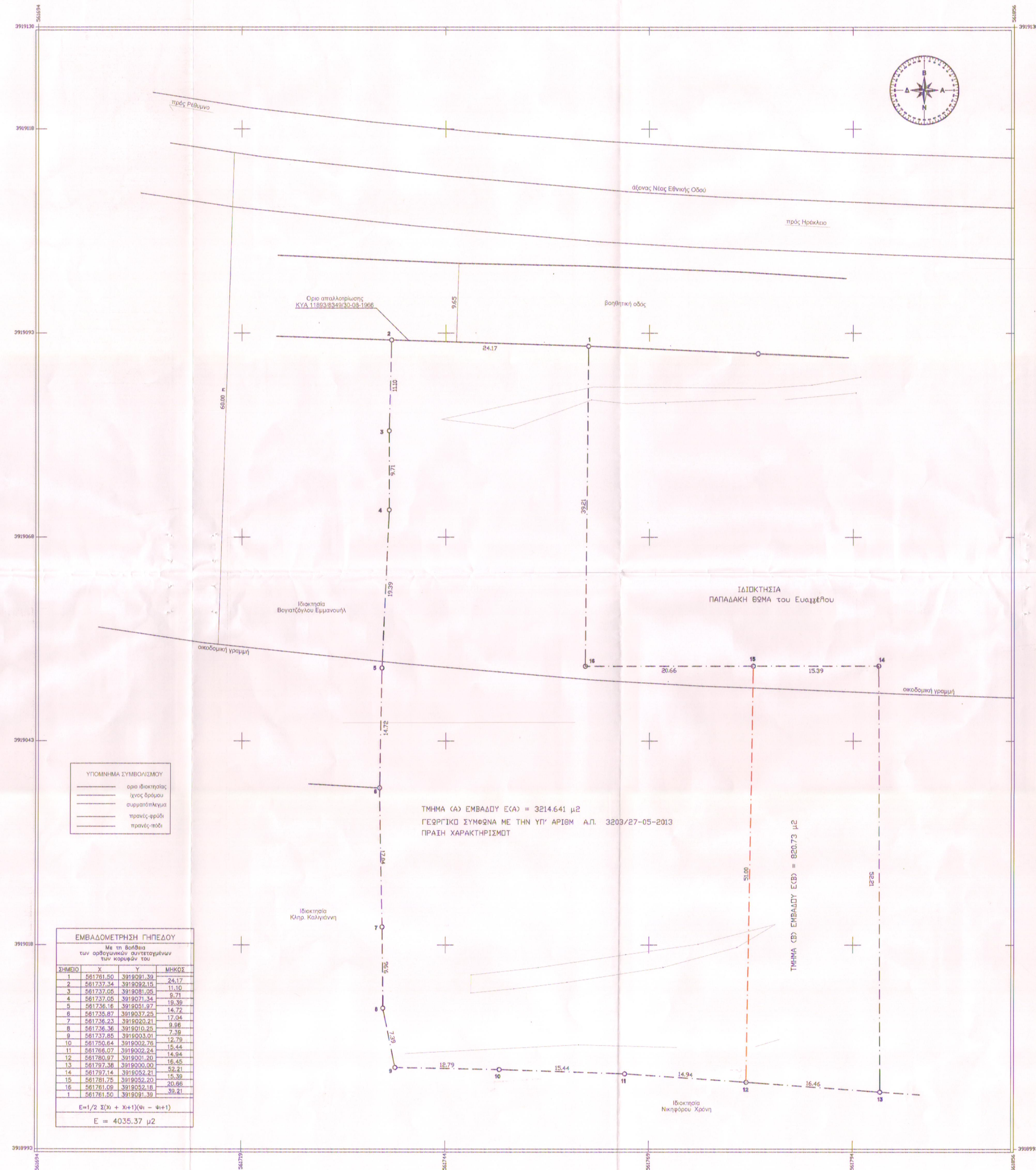
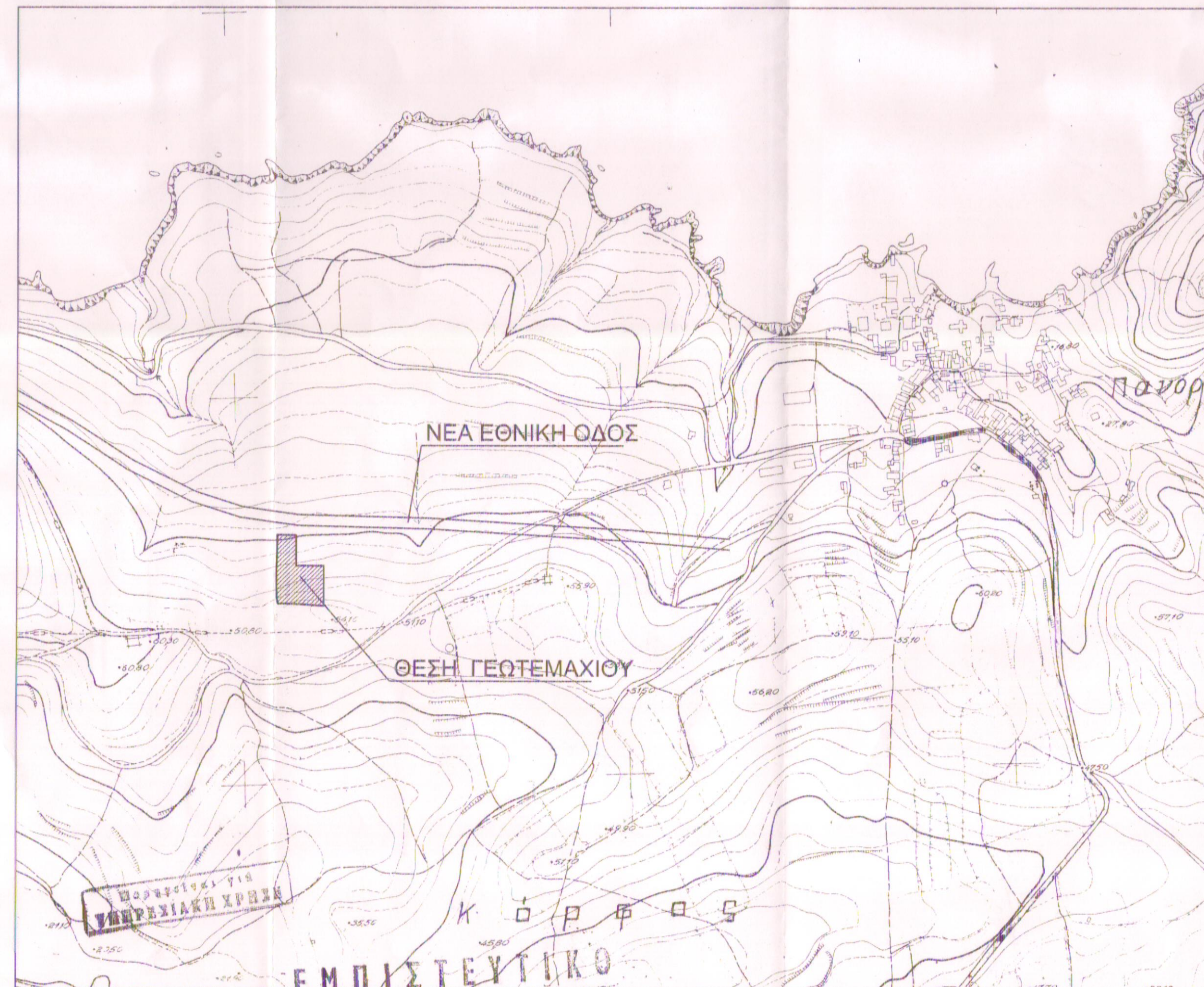

ΥΠΟΜΝΗΜΑ

- Το υπό στοιχεία 1-2-3-4-5-6-7-8-9-10-11-12-13-14-15-16-1 (Γήπεδο Α) ακίνητο ιδιοκτησίας, Βασιλείου Σφακιανάκη του Γεωργίου, Παπαδάκη Αναστασία του Κων/νου, Παπαδάκη Θωμά του Ευαγγέλου & Παπαδάκη Ανδρέα του Κων/νου βρίσκεται στην θέση "Σπράκαμος" εκτός ορίων οικισμού Πανόρμου της δημοτικής ενότητας Γεροποτάμου του δήμου Μυλοποτάμου.  
Το παραπάνω είναι άρτιο και οικοδομήσιμο κατά κανόνα.
- Εμβαδόν ακινήτου  
 $E = 4035.37 \mu\epsilon^2$
- Οροι Δόμησης  
Π.Δ. 24-5-85 (ΦΕΚ 270Δ 31-5-85)  
Ν.3212/2003 (ΦΕΚ 308Α 31-12-03)  
-αρτιότητα 4000 τ.μ.  
-συντ. δόμησης 0.20  
-συντ. κάλυψης 0.10  
-μεγ. ύψος 7.50μ. + 1.50μ για στέγη και 4.00μ για ισόγεια κτίσματα  
-όροφοι 2  
-πλάγιες αποστάσεις 15.00μ  
-πρόσχωμα σε κοινόχρηστο χώρο 25μ.
- Το παρόν τοπογραφικό διάγραμμα συντάχθηκε σύμφωνα με τις διατάξεις του Ν.651/77 αρ.5
- Από το ακίνητο δεν διέρχονται κυλιάνες υψηλής τάσης.
- Το όριο υποδεικνύεται από τον ιδιοκτήτη.
- Το έμβαδόν υπολογίστηκε με τον τύπο του Gauss.
- Το σύστημα συντεταγμένων είναι το ΕΓΣΑ '87.
- Το παραπάνω ακίνητο βρίσκεται εκτός ζώνης προστασίας Natura 2000.

Τεχνικό Γραφείο  
Γιάννης Χ. Κωστάκης  
Διπλ. Πολιτικός Μηχανικός Α.Π.Θ.  
Βάρδα Καλλέργη 4 Ρέθυμνο Τηλ. 2831021028  
Πέραμα Δήμου Γεροποτάμου Τηλ. 2834023420

Εργοδότης : ΣΦΑΚΙΑΝΑΚΗΣ ΒΑΣΙΛΕΙΟΣ  
Εργο : ΔΥΟ ΕΠΙΠΛΩΜΕΝΕΣ ΤΟΥΡΙΣΤΙΚΕΣ ΚΑΤΟΙΚΙΕΣ & ΔΥΟ ΚΟΛΥΜΒΗΤΙΚΕΣ ΔΕΞΑΜΕΝΕΣ  
Θέση έργου : ΕΚΤΟΣ ΟΡΙΩΝ ΟΙΚΙΣΜΟΥ ΠΑΝΟΡΜΟΥ ΔΗΜΟΥ ΜΥΛΟΠΟΤΑΜΟΥ  
Μελετητής : ΓΙΑΝΝΗΣ Χ. ΚΩΣΤΑΚΗΣ  
Ο ΕΝΕΡΓΗΣΑΥΤΗΝ ΑΥΤΟΥΣ  
ΝΙΚΟΛΑΟΣ ΒΟΛΥΤΡΑΚΗΣ  
ΔΑΤΟΛΟΓΟΣ

Θέμα Σχεδίου : Κλίμακα : 1 : 250  
ΤΟΠΟΓΡΑΦΙΚΟ ΔΙΑΓΡΑΜΜΑ : Αρ. Σχεδίου : 1  
Χρόνος Μελέτης : ΜΑΡΤΙΟΣ 2013

ΓΙΑΝΝΗΣ ΧΑΡ ΚΩΣΤΑΚΗΣ  
ΔΙΠΛΩΜ ΠΟΛΙΤΙΚΩΝ ΜΗΧΑΝΙΚΩΝ  
ΜΕΛΟΣ Τ.Ε.Ε. ΑΡ. ΠΡΩΤΟΚΟΛΛΟΥ 73375  
214 ΜΑΪΝΟΥ Τ.Κ. 26500 ΡΕΘΥΜΝΟ 74100  
ΤΗΛ. 2831021028  
Α.Φ.Μ. 03782275 ΔΟΥ ΡΕΘΥΜΝΟΥ

Προσληφθέντα στο έργο μας  
Ρέθυμνο 27-03-2013  
Η Δ. Αντιπρόεδρος των Ρεθύμνιων  
ΚΑΤΙΝΑ ΚΑΡΠΟΛΑΚΗ  
ΔΡ. ΒΑΣΙΛΕΙΟΥ