

ΠΙΝΑΚΑΣ ΣΥΝΤΕΤΑΓΜΕΝΩΝ ΚΟΡΥΦΩΝ ΟΙΚΟΠΕΔΟΥ ΕΓ.Σ.Α. 87

ΣΗΜΕΙΟ	X	Y
1	314816.372	4463194.723
2	314828.782	4463193.403
3	314828.063	4463221.041
4	314828.072	4463223.097
5	314813.523	4463224.370
6	314793.782	4463225.540
7	314779.941	4463225.895
8	314768.090	4463228.223
9	314768.933	4463200.645
10	314768.823	4463197.971
11	314775.085	4463197.616
12	314788.011	4463196.877

Κτίρια

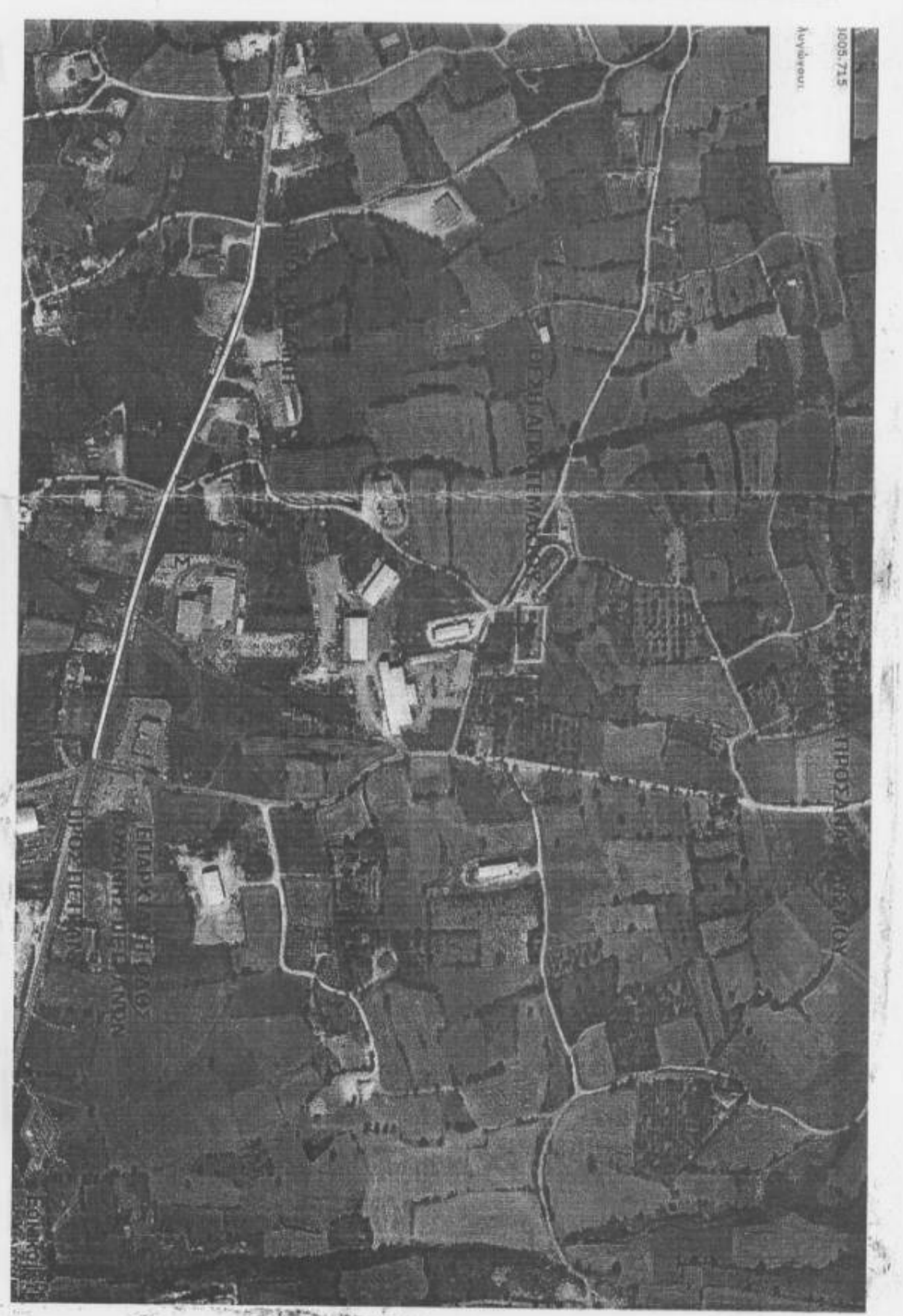

Ο κτηστής υπογράφει/γράφει, ιδιοκτήτης του σπουδαίου με στοιχεία 1-2-3-...-12 Μαρία Κολυτση δηλώνει ότι τα όρια του είναι τα όρια και υψομετρήσεων από εμένα.

Ο κτηστής υπογράφει/γράφει, Γεώργιος Σιούτης του Χρήστου Δηλ. Πολύμερος Μηχανικός Ηλεκτρολόγος Μηχανικός και Μηχανικός Η/Υ δηλώνει ότι τα όρια του σπουδαίου με στοιχεία 1-2-3-...-12 Μαρία Κολυτση και κατόπιν εμού είναι τα όρια και υψομετρήσεων από εμένα.

ΚΑΕΚ : 270578110007
Κολυτση Γεώργιος

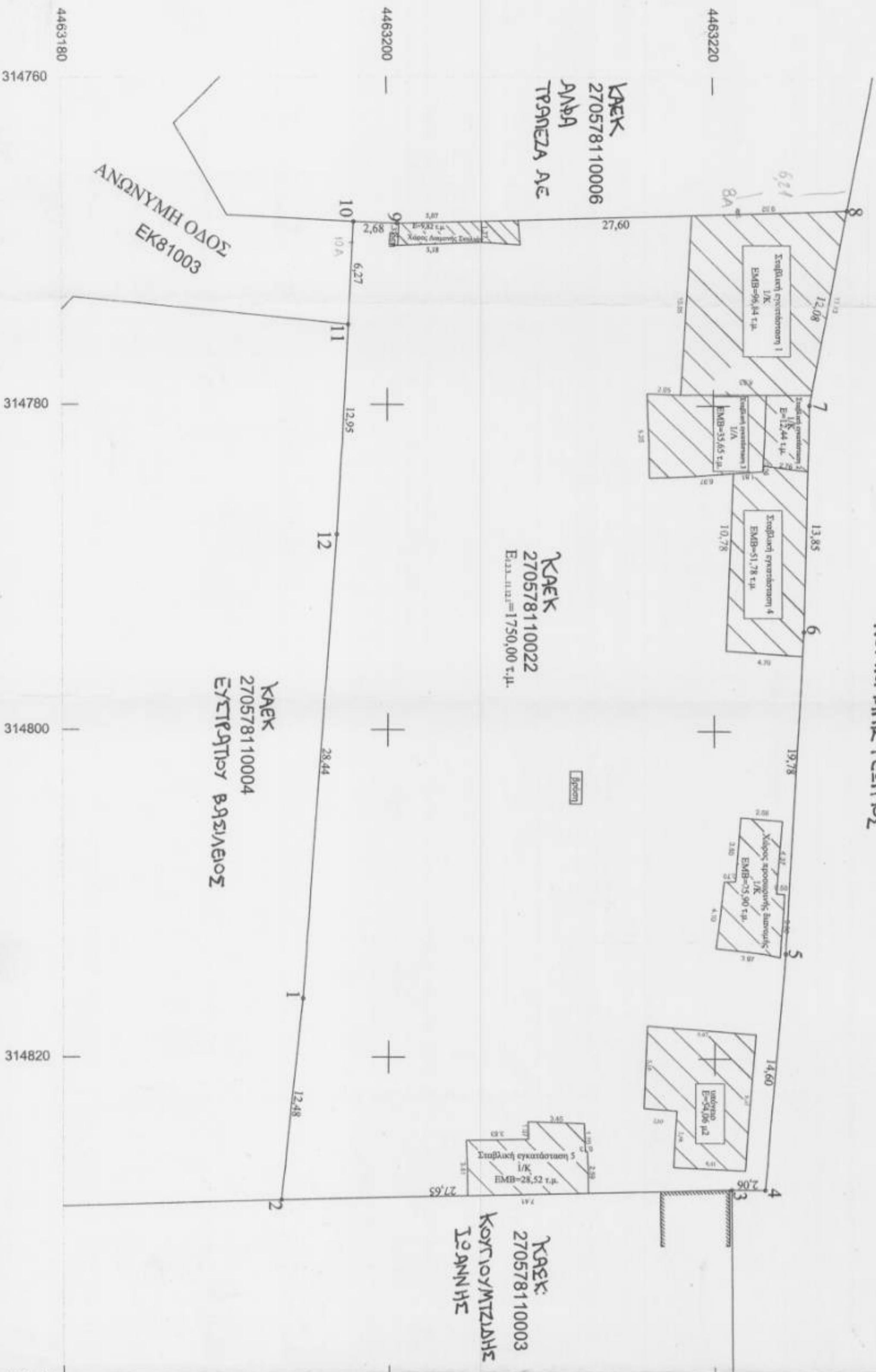

ΕΠΙΘΕΩΡΗΣΗ ΚΟΛΥΤΣΙΑ ΜΑΡΙΑ	
ΕΡΓΟ ΤΟΠΟΓΡΑΦΙΚΟ ΔΙΑΓΡΑΜΜΑ	
ΘΕΣΗ Α.Δ. ΚΟΖΑΝΗΣ ΔΗΜΟΣ ΚΟΖΑΝΗΣ ΕΚΤΟΣ ΣΧΕΔΙΟΥ - ΠΕΡΙΟΧΗ ΚΑΣΣΑΣ	
ΘΕΜΑ ΣΧΕΔΙΟΥ	ΚΑΙΜΑΚΑ
ΤΟΠΟΓΡΑΦΙΚΟ ΔΙΑΓΡΑΜΜΑ	1/200
ΜΕΛΕΤΗΤΗΣ ΓΕΩΡΓΙΟΣ ΣΙΟΥΤΗΣ ΑΠΛ. ΠΟΛΙΤΙΚΟΣ ΜΗΧΑΝΙΚΟΣ ΑΠΛ. ΗΛΕΚΤΡΟΛΟΓΟΣ ΜΗΧΑΝΙΚΟΣ ΚΑΙ ΜΗΧΑΝΙΚΟΣ Η/Υ	ΑΡΙΘΜΟΣ ΣΧΕΔΙΟΥ Τ1
ΥΠΟΓΡΑΦΗ	ΥΠΗΡΕΣΙΑ
<p>ΓΕΩΡΓΙΟΣ ΣΙΟΥΤΗΣ ΑΠΛ. ΠΟΛΙΤΙΚΟΣ ΜΗΧΑΝΙΚΟΣ ΑΠΛ. ΗΛΕΚΤΡΟΛΟΓΟΣ ΜΗΧΑΝΙΚΟΣ ΚΑΙ ΜΗΧΑΝΙΚΟΣ Η/Υ</p> <p>ΚΑΙΜΑΚΑ ΑΠΛ. ΠΟΛΙΤΙΚΟΣ ΜΗΧΑΝΙΚΟΣ ΑΠΛ. ΗΛΕΚΤΡΟΛΟΓΟΣ ΜΗΧΑΝΙΚΟΣ ΚΑΙ ΜΗΧΑΝΙΚΟΣ Η/Υ</p> <p>ΗΜΕΡΟΜΗΝΙΑ : ΣΕΠ 2014</p>	