

ΑΠΟΙΣΙΑΣΜΑ ΧΑΡΤΗ ΔΙΑΜΟΧΗΣ  
ΚΑΙΜΑΚΑ 1:5000

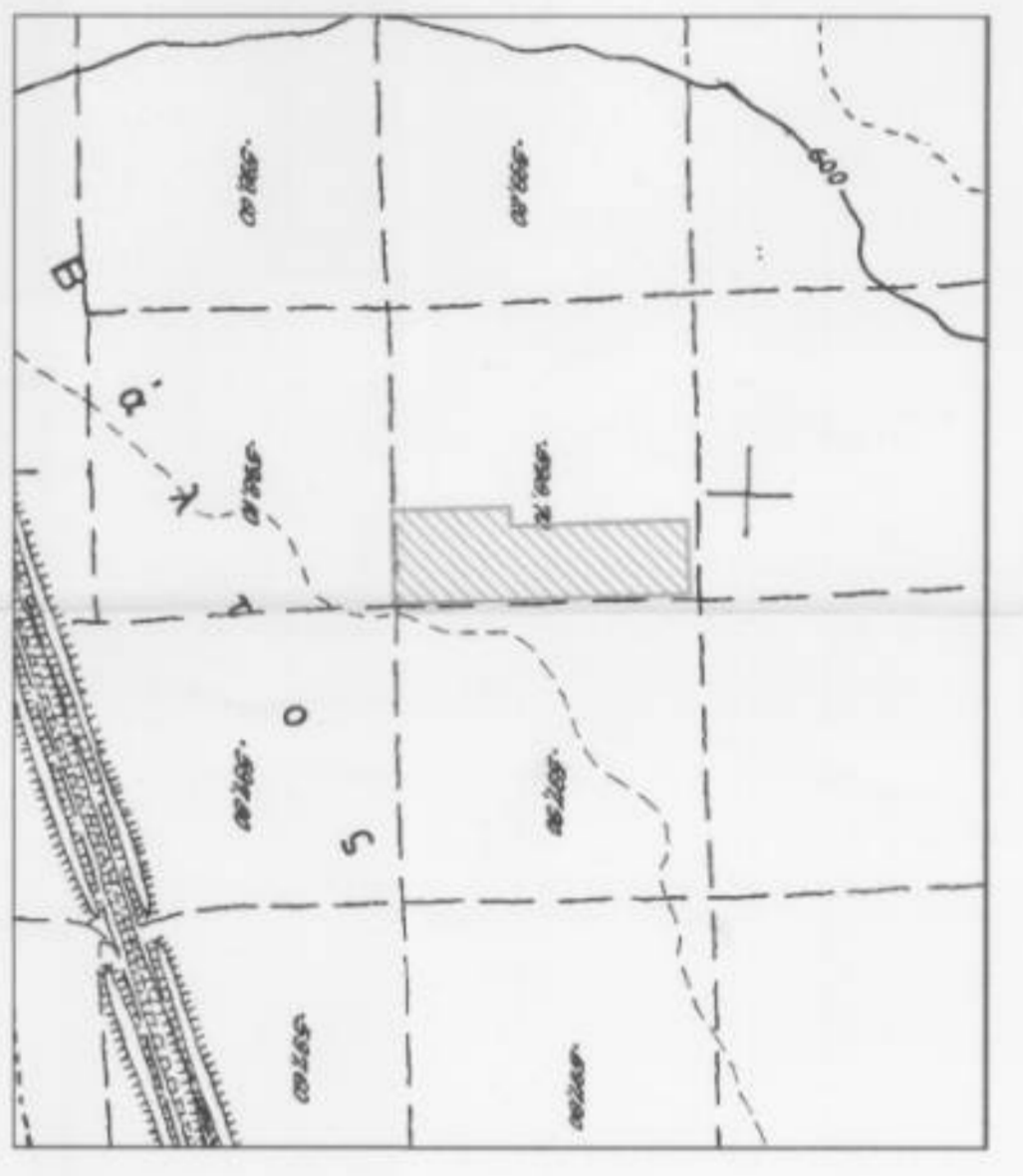

ΑΠΟΙΣΙΑΣΜΑ ΧΑΡΤΗ ΓΥΣ  
ΚΑΙΜΑΚΑ 1:5000



ΑΠΟΙΣΙΑΣΜΑ ΧΑΡΤΗ ΓΥΣ  
ΚΑΙΜΑΚΑ 1:50000



**ΥΠΟΜΝΗΜΑ ΣΥΜΒΟΛΙΣΜΟΥ**

- ΟΡΙΑ ΔΙΟΚΤΗΜΕΩΣ
- ΑΣΦΑΛΤΟΣ ΟΔΟΥ
- ΥΦΙΣΤΑΜΕΝΟ ΚΤΙΡΙΟ
- ΜΕΛΛΟΝΤΙΚΟ ΚΤΙΡΙΟ
- ΓΕΩΤΕΧΝΙΚΗ ΕΡΓΑΣΙΑ
- ΚΥΡΙΑ ΙΣΟΒΑΘΙΑ
- ΔΕΥΤΕΡΕΥΟΥΣΑ ΙΣΟΒΑΘΙΑ

**ΣΥΝΤΕΛΙΜΕΝΕΣ**

ΠΙΝΑΚΑΣ ΣΥΝΝΟΜΩΝ ΚΟΡΝΙΣΜΩΝ ΔΙΟΚΤΗΜΕΩΣ

ΕΤΖΑ Θ'	Χ	Υ	ΜΑΤΤ' α = 40,314 = 2,03	Χ	Υ
A	301609.11	4484385.38	A	-435.58	-6884.02
B	301658.33	4484387.06	B	-386.42	-6881.04
F	301691.97	4484249.91	F	-379.67	-6978.15
A	301694.4	4484171.65	A	-375.17	-7059.22
E	301602.67	4484169.55	E	-436.62	-7059.95
Z	301680.45	4484247.72	Z	-441.12	-6881.88
H	301612.75	4484248.14	H	-428.93	-6881.13

ΠΙΝΑΚΑΣ ΣΥΝΝΟΜΩΝ ΚΟΡΝΙΣΜΩΝ ΜΕΤΑ ΚΤΙΣΜΑΤΟΣ

ΕΤΖΑ Θ'	Χ	Υ	ΜΑΤΤ' α = 40,314 = 2,03	Χ	Υ
A	301641.98	4484331.53	A	-401.63	-6886.99
B	301643.27	4484293.55	B	-399.53	-6934.92
F	301644.09	4484289.52	F	-398.07	-6958.93
D	301644.24	4484285.02	D	-397.8	-6963.42
E	301627.2	4484258.44	E	-414.82	-6963.45
Z	301658.33	4484258.44	Z	-415.99	-6959.65
G	301658.33	4484259.67	G	-418.78	-6989.07
F	301632.72	4484330.16	F	-411.05	-6989.6
K	301634.73	4484331.28	K	-409.07	-6987.43
G	301656.99	4484254.24	G	-384.77	-6973.75
B	301657.18	4484250.9	B	-384.49	-6977.18
V	301680.54	4484251.07	V	-381.14	-6976.93
D	301680.42	4484254.53	D	-381.35	-6973.48

ΠΙΝΑΚΑΣ ΣΥΝΝΟΜΩΝ ΜΕΤΑ ΚΤΙΣΜΑΤΟΣ

αριθ	X	Υ	αριθ	X	Υ
A	301644.24	4484265.02	A	-387.8	-6863.42
A'	301644.52	4484257.02	A'	-387.31	-6871.4
M'	301644.72	4484251.03	M'	-386.95	-6877.39
N	301646.24	4484208.55	N	-384.25	-7021.81
E'	301629.2	4484205.97	E'	-411.27	-7022.84
O'	301627.68	4484250.45	O'	-413.97	-6978.42
T'	301627.48	4484259.44	T'	-414.33	-6972.43
E	301627.2	4484254.44	E	-414.82	-6964.45

**ΕΜΒΛΩΝ ΤΕΤΡΑΓΩΝΟΥ**

Εμβαδόν με τον τύπο:  
 $S = \frac{1}{2} \cdot (Y_1 + Y_2) \cdot (X_2 - X_1)$   
 $S = 10591,01 \text{ τμ}$

**ΠΡΑΓΜΑΤΗΕΙΣ**

- Το τετραγώνιο είναι ενταγμένο στο γραμείο οδοστρώματος ΕΤΖΑ Θ'
- Οι διαστάσεις και οι γωνίες υπολογίστηκαν αναλογιστών από τις συντεταγμένες των κορνισμών
- Το τετραγώνιο είναι ενταγμένο στο γραμείο οδοστρώματος ΕΤΖΑ Θ'
- Εξέλιξη από το ΕΤΖΑ Θ' προσηλωμένη με την οδό Ερμού, με έκταση 107,25 τμ, σύμφωνα με τον Ν. 2709/2011 και στο γραμείο έκτασης από 11,00 έως 13,00 τμ, με τηλέφωνο, χρησιμοποιώντας γεωδαιτικό στίβλο Sola NTS 905R με Serial Number 8597948 και GNSS δέκτη, Magellan Promark με Serial Number 0128410278010 και 0120410205982 με λειτουργία οδοστρώματος L1 που ονομάζεται GPS
- Ο ΗΜΗΜΕΡΙΚΟΣ

**ΔΙΑΜΟΧΗ ΜΗΧΑΝΙΚΟΥ (N 85177)**

Διαμocha σύμφωνα με το νόμο για το γεωγραφικό με στοιχεία "ΑΒΓΔΕΖΗ" και εμβαδόν 10591,01 τμ που βρίσκεται στην οδό Ερμού της Δημοτικής Ενότητας Πυλαγιάς, Πυλαγιάς, με έκταση 107,25 τμ, σύμφωνα με τον Ν. 2709/2011 και στο γραμείο έκτασης από 11,00 έως 13,00 τμ, με τηλέφωνο, χρησιμοποιώντας γεωδαιτικό στίβλο Sola NTS 905R με Serial Number 8597948 και GNSS δέκτη, Magellan Promark με Serial Number 0128410278010 και 0120410205982 με λειτουργία οδοστρώματος L1 που ονομάζεται GPS

**Ο ΗΜΗΜΕΡΙΚΟΣ**

ΕΜΜΑΝΟΥΗΛ Γ. ΚΑΡΑΒΑΛΙΤΣΟΣ  
 ΔΙΠΛΩΜΑΤΟΥΧΟΣ ΓΕΩΛΟΓΟΣ ΚΑΙ ΓΕΩΤΕΧΝΙΚΟΣ  
 Π. ΑΣΦΑΛΤΟΣ ΟΔΟΥ 11, Τ.Κ. 14500 (ΑΓ. ΠΑΥΛΟΣ), Α.Τ. 407335488  
 ΤΗΛ. 210 6982122, 210 692335488  
 FAX 210 6982122, 210 692335488  
 Email: 111@emmanouilgkaravallitsos.gr

**ΔΙΑΜΟΧΗ ΔΙΟΚΤΗΜΕΩΣ (N 4820/2011)**

Ο αριθμός υπηκοογραφικής Διαμόχης Πανεπιστημίου ως νόμιμος εκπαιδευτικός της ΤΑΞΟΥΣΙΑΣ ΠΑΝΕΠΙΣΤΗΜΙΟΥ ΚΑΙ ΔΙΟΚΤΗΜΕΩΣ με στοιχεία "ΑΒΓΔΕΖΗ" και εμβαδόν 10591,01 τμ που βρίσκεται στην οδό Ερμού της Δημοτικής Ενότητας Πυλαγιάς, Πυλαγιάς, με έκταση 107,25 τμ, σύμφωνα με τον Ν. 2709/2011 και στο γραμείο έκτασης από 11,00 έως 13,00 τμ, με τηλέφωνο, χρησιμοποιώντας γεωδαιτικό στίβλο Sola NTS 905R με Serial Number 8597948 και GNSS δέκτη, Magellan Promark με Serial Number 0128410278010 και 0120410205982 με λειτουργία οδοστρώματος L1 που ονομάζεται GPS

ΕΛΛΗΝΙΚΗ ΔΗΜΟΚΡΑΤΙΑ  
 ΥΠΟΥΡΓΕΙΟ ΠΑΙΔΕΙΑΣ, ΕΡΕΥΝΑΣ ΚΑΙ ΘΡΗΣΚΕΥΜΑΤΩΝ  
 ΙΝΣΤΙΤΟΥΤΟ ΤΕΧΝΟΛΟΓΙΑΣ ΥΠΟΛΟΓΙΣΤΩΝ ΚΑΙ ΕΚΔΟΣΕΩΝ ΔΙΑΔΙΚΤΥΟΥ  
 ΔΙΕΥΘΥΝΣΗ ΣΥΣΤΗΜΑΤΩΝ ΕΚΔΟΣΕΩΝ ΔΙΑΔΙΚΤΥΟΥ  
 Τμήμα Διαμόχης και Διαμόχης  
 Αθήνα, 11 Μαΐου 2014

**ΕΜΜΑΝΟΥΗΛ Γ. ΚΑΡΑΒΑΛΙΤΣΟΣ**  
 ΔΙΠΛΩΜΑΤΟΥΧΟΣ ΓΕΩΛΟΓΟΣ ΚΑΙ ΓΕΩΤΕΧΝΙΚΟΣ  
 Π. ΑΣΦΑΛΤΟΣ ΟΔΟΥ 11, Τ.Κ. 14500 (ΑΓ. ΠΑΥΛΟΣ), Α.Τ. 407335488  
 ΤΗΛ. 210 6982122, 210 692335488  
 FAX 210 6982122, 210 692335488  
 Email: 111@emmanouilgkaravallitsos.gr

**ΕΜΒΛΩΝ ΤΕΤΡΑΓΩΝΟΥ**  
 Η ΑΔΙΑΜΟΧΟΥΣ  
 ΑΠΡΟΝΟΜΟΣ ΤΟΠΟΓΡΑΦΙΚΟΣ ΜΗΧΑΝΙΚΟΣ  
 ΔΙΠΛΩΜΑΤΟΥΧΟΣ ΑΠΘ  
 246089939 - 692335668

**ΕΠΙΣΤΑΣΗ**  
 ΑΝΩΝΥΜΟΣ ΠΑΥΛΙΤΕΡΗΣ ΜΟΥ ΕΠΕ  
 ΠΡΟΣΩΠΙΚΗ ΚΑΤΕΡΓΑΣΙΑ ΕΜΠΟΡ.  
 ΑΙΘΡΟΚΙΣΣΕΣ

**ΘΕΣΗ**  
 ΔΗΜΟΣ ΕΡΜΟΥΣ  
 ΚΤΗΜΑΤΟΚΑΤΗΓΟΡΙΑ ΠΡΟΔΕΚΑΜΙΑΣ  
 ΑΤ 13359 & 13356

**ΘΕΜΑ ΣΧΕΔΙΟΥ**  
 ΤΟΠΟΓΡΑΦΙΚΟ  
 ΔΙΑΓΡΑΜΜΑ

**ΚΑΙΜΑΚΑ** : 1:500

**ΧΡΟΝΟΣ ΜΕΛΕΤΗΣ** : ΙΟΥΝΙΟΣ 2014

**ΥΠΟΓΡΑΦΗ**  
 Ο ΔΙΠΛΩΜΑΤΟΥΧΟΣ ΓΕΩΛΟΓΟΣ ΚΑΙ ΓΕΩΤΕΧΝΙΚΟΣ  
 ΕΜΜΑΝΟΥΗΛ Γ. ΚΑΡΑΒΑΛΙΤΣΟΣ  
 Α.Τ. 407335488  
 ΤΗΛ. 210 6982122, 210 692335488  
 FAX 210 6982122, 210 692335488  
 Email: 111@emmanouilgkaravallitsos.gr

**ΘΕΜΑΤΑ**  
 ΓΕΩΓΡΑΦΙΑ :  
 Β. Γεωγραφικές Στοιχειώδεις  
 Το αρχείο: 6.518016488.docx  
 10-11-14  
 Καρβαλιτσός

**Τ1**