

**ΥΠΟΜΝΗΜΑ**

Το Γεωδαιτικό Σύστημα Αναφοράς της Αποτύπωσης είναι το "ΕΛΛΗΝΙΚΟ ΓΑΙΩΔΑΙΤΙΚΟ ΣΥΣΤΗΜΑ ΑΝΑΦΟΡΑΣ 1987" (ΕΓΣΑ - 87) με ελλειψοειδές Αναφοράς GRS 80, του οποίου τα στοιχεία είναι:  $a=6378137,000$  -  $f=298,257,222,101$   
 Το θεμελιώδες σημείο αναφοράς είναι το κεντρικό βάθρο του Δορυφορικού Σταθμού Διονυσίου με συνβαστικές συν/ντες φ=39 μοίρες 04' 33" - 8107 και λ=23 μοίρες 55' 51" - 0095 και υψόμετρο Γεωειδούς 7,00 μέτρας.

**ΕΡΓΟΔΟΤΗΣ :**  
 ΤΣΑΡΟΥΧΑ ΓΕΩΡΓΙΑ

**ΘΕΣΗ ΕΡΓΟΥ :**  
 "ΜΑΤΣΑ" - Δ.Δ ΠΑΛΕΙΑΣ - Δ.ΠΥΛΗΣ - Ν.ΤΡΙΚΑΛΩΝ

**ΜΕΛΕΤΗΤΗΣ :** ΜΟΚΑΣ ΑΓΓΕΛΟΣ - ΤΟΠΟΓΡΑΦΟΣ ΜΗΧΑΝΙΚΟΣ

**ΕΡΓΟ :** ΕΞΑΙΡΕΣΗ ΑΠΟ ΚΑΤΕΔΑΦΙΣΗ ΚΤΗΝΟΤΡΟΦΙΚΗΣ ΜΟΝΑΔΑΣ

**ΘΕΜΑ**  
 ΣΧΕΔΙΟΥ

**ΤΟΠΟΓΡΑΦΙΚΟ ΔΙΑΓΡΑΜΜΑ**  
 ΚΑΛΥΨΗΣ

**ΧΡΟΝΟΣ ΣΧΕΔΙΟΥ :** ΣΕΠΤΕΜΒΡΙΟΣ 2014  
**ΚΛΙΜΑΚΑ** 1:200

**ΥΠΟΓΡΑΦΗ - ΣΦΡΑΓΙΔΑ**



**ΑΓΓΕΛΟΣ ΚΩΝ. ΜΟΚΑΣ**  
 ΑΡΧΙΤΕΚΤΟΝΟΣ ΤΟΠΟΓΡΑΦΟΣ ΜΗΧΑΝΙΚΟΣ  
 ΕΘΝΙΚΟ ΜΕΤΣΟΒΙΟ ΠΟΛΥΤΕΧΝΕΙΟΝ  
 ΜΕΛΟΣ Τ.Ε.Ε. - ΑΡΧΙΤ. ΜΗ.Π. 114092  
 ΤΖΑΒΕΛΑ - ΤΡΙΚΑΛΑ - ΤΗΛ: 6672161238  
 ΑΦΜ 132825161 - ΔΟΥ: ΤΡΙΚΑΛΩΝ

Αντίκει στο  
 90031 296181 / 5-11-14  
 Εγγράφο μετ  
 ΑΑΑ 5-11-14 ΤΡΙΚΑΛΑ 5-11-2014  
 Ελέγχθηκε  
 ΔΑΠΑΡΧΗΣ

Καλλιούρας Χρήστος  
 Διευθύνων μετ Ε. Βαθμό



ΑΠΟΣΠΑΣΜΑ ΧΑΡΤΗ Γ.Υ.Σ. - ΚΛΙΜΑΚΑ 1:50.000

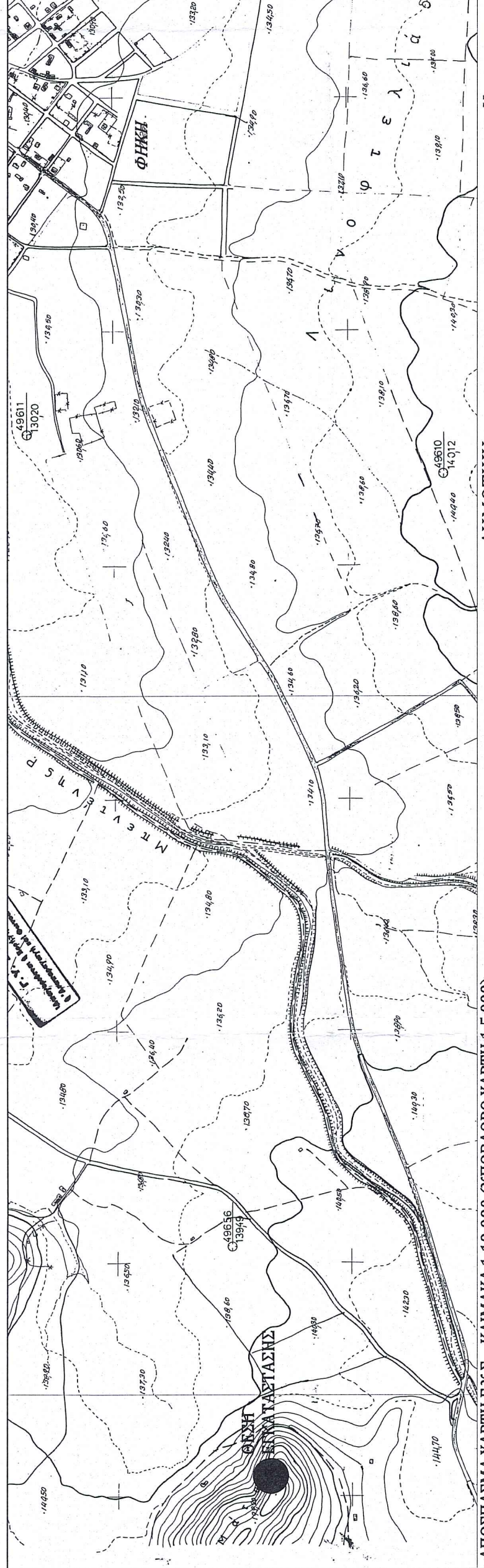

ΑΠΟΣΠΑΣΜΑ ΧΑΡΤΗ Γ.Υ.Σ. - ΚΛΙΜΑΚΑ 1:10.000 (ΥΠΟΒΑΘΡΟ ΧΑΡΤΗ 1:5.000)

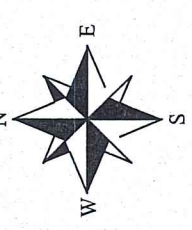

ΔΗΜΟΤΙΚΗ  
 ΕΚΤΑΣΗ

ΔΗΜΟΤΙΚΗ  
 ΕΚΤΑΣΗ

1. Πίνακας συν/νων γηπέδου υπο τα στοιχεία:  
 Ε(Α-Β-Γ-Δ-Ε-Ζ-Η-Θ-Ι-Κ-Λ)=1600,00 Τ.Μ.

α/α	X	Y
A	294933.47	4375620.98
B	294935.48	4375621.87
Γ	294953.98	4375617.82
Δ	294994.05	4375655.65
Ε	294933.64	4375657.81
Ζ	294992.82	4375665.27
Η	294991.47	4375665.85
Θ	294948.95	4375658.55
Ι	294942.25	4375644.71
Κ	294931.59	4375625.23

ΠΙΝΑΚΑΣ ΚΤΙΣΜΑΤΩΝ

E1=10.23 τ.μ.(ΑΠΟΘΗΚΗ)  
 E2=20.40 τ.μ.(ΑΠΟΘΗΚΗ)  
 E3=17.30 τ.μ.(ΑΠΟΘΗΚΗ)  
 E4=137.12 τ.μ.(ΣΤΑΒΛΟΣ)  
 E5=12.13 τ.μ.(ΑΠΟΘΗΚΗ)

ΑΠΟΤΥΠΩΣΗ ΓΗΠΕΔΟΥ ΥΠΟ ΤΑ ΣΤΟΙΧΕΙΑ Α-Β-Γ-Δ...-Ι-Κ-Λ  
 Δ.Δ. ΠΑΛΕΙΑΣ - Δ. ΠΥΛΗΣ - Ν. ΤΡΙΚΑΛΩΝ

ΟΡΟΙ ΔΟΜΗΣΗΣ ΕΚΤΟΣ ΣΧΕΔΙΟΥ ΠΕΡΙΟΧΗ (ΦΕΚ 270/Δ/24-5-85) ΚΑΙ Ν. 3212/03- ΦΕΚ 308Α/ 31.12.2003

ΑΡΤΙΟΤΗΤΑ κατά κανόνα : (για πρόσωπο σε κωνόγυρτο δρόμο)  
 Εμβαδόν=4000 τμ - Πρόσωπο=25,00 μ  
 (για πρόσωπο σε Διενείς,Εθνικές,Επαρχιακές,Δημοτικές και Κοινοτικές οδούς  
 ως και σε εκτελεζόμενα τμήματα τους και σε σιδηροδρομικές γραμμές)  
 Εμβαδόν=4000 τμ - Πρόσωπο=45,00 μ

ΑΡΤΙΟΤΗΤΑ κατά παρέκκλιση: (χωρίς πρόσωπο σε δρόμο)  
 Εμβαδόν=4000 τμ (Προ 31.12.2003)  
 ως και σε εκτελεζόμενα τμήματα τους και σε σιδηροδρομικές γραμμές  
 Εμβαδόν=2000 τμ - Πρόσωπο =25,00μ-Βάθος=40,00 μ (Προ 17.10.1978)  
 Εμβαδόν=1200 τμ - Πρόσωπο =20,00μ-Βάθος=35,00 μ (Προ 12.09.1984)  
 Εμβαδόν=750 τμ - Πρόσωπο =10,00μ-Βάθος=15,00 μ (Προ 12.11.1982)  
 εντός της ζώνης πόλεων και οικισμών και από 24.04.1977  
 Εμβαδόν=2000 τμ

Σ.Δ.=0,20  
 Κάλυψη=0,10  
 Ύψος κτίσματος: 7,5 (2 όροφοι)

ΔΗΛΩΣΗ ΤΟΥ Ν.651/1977

Ο εκάστοτε υπογεγραμμένος Μόκας Άγγελος, Αρχιτέκτονας Τοπογράφος Μηχανικός δηλώνω υπεύθυνα ότι:  
 -Το υπό τα στοιχεία Α,Β,Γ,Δ...-Ι,Κ,Λ γήπεδο έχει εμβαδό Ε=1600,00 τμ.  
 -Βρίσκεται εκτός σχεδίου στο Δ.Δ. Παλαιάς του Δ.Πύλης.

-Είναι μη άρτιο και μη οικοδομήσιμο σύμφωνα με το Π.Δ. της 24/31-5-1985 (ΦΕΚ 270Δ ), σ'αύξ  
 τροποποιήθηκε με τον νόμο 3212/03 και δεν επιτρέπεται η δόμηση σύμφωνα με τις κείμενες  
 πολεοδομικές διατάξεις. Μέσα από το γήπεδο δεν διέρχονται σύμφωνα με τα στοιχεία της τ'απόσεως, καθώς  
 επίσης και εργασιών κατασκευών

ΤΑ ΟΡΙΑ ΥΠΟΒΕΒΑΙΝΟΥΝ ΑΠΟ ΤΟΥΣ ΔΙΟΙΚΗΤΕΣ

Ο Δηλών Μηχανικός