

Φ.Χ. Γ.Υ.Σ 6306_7

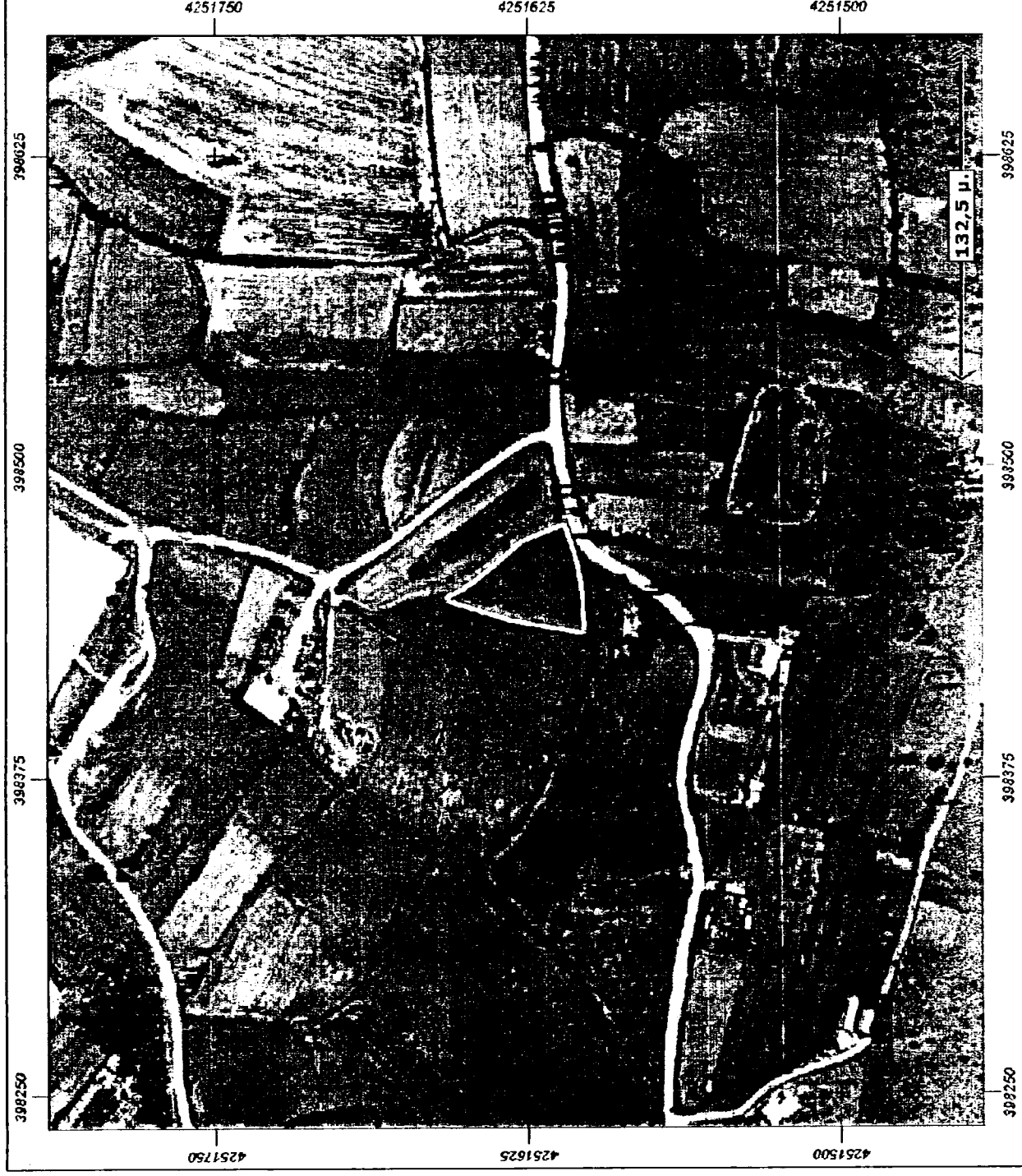

ΔΗΛΩΣΗ ΜΗΧΑΝΙΚΟΥ
Βάσει του Ν.651/77 ΦΕΚ 207 Α

Ο υπογράφων Αλέξανδρος Π. Βουλγαρης Πολιτικός Μηχανικός δηλώνω υπεύθυνα και εν γνώσει του νόμου περί ψευδούς δηλώσεως ότι :

ΤΟ ΔΙΓΡΟΤΕΜΑΧΙΟ ΥΠΟ ΣΤΟΙΧΕΙΑ (Α-Β-Γ...-Ο-Α) ΕΠΙΘΑΝΕΙΑΣ 1349.05μ2, ΒΡΙΣΚΕΤΑΙ ΕΚΤΟΣ ΣΧΕΔΙΟΥ ΠΟΛΗΣ Δ.Ε. ΛΙΒΑΔΕΙΑΣ ΣΤΗ ΘΕΣΗ "ΚΟΥΚΟΣΙΝΟ" ΚΑΙ :

- είναι ΜΗ άρτιο και ΜΗ οικοδομήσιμο κατά κανόνα ως προς το έμβαδον και τις διαστάσεις σύμφωνα με τις κείμενες πολεοδομικές διατάξεις.
- βρίσκεται εκτός σχεδίου, εκτός ορίων οικισμού και εκτός ΖΟΕ
- δεν εμπόδισσε στις διατάξεις του Ν. 1337/83 περί εισαγωγών σε γη και χρήση ΔΕΗ
- εντός αυτού και κατά μήκος του προσώπιου του εν θέματι γεωτεμαχίου υπάρχουν ελαοδέντρα και
- εντός αυτού ή σε απόσταση μικρότερη των 20μ στο αυτό δε διέρχεται ρέμα.

Το παρόν τοπογραφικό θα υποβληθεί στο ηλεκτρονικό σύστημα του ΤΕΕ όταν αυτό ενεργοποιηθεί.

Ο ΜΗΧΑΝΙΚΟΣ

ΑΛΕΞΑΝΔΡΟΣ Π. ΒΟΥΛΓΑΡΗΣ
ΔΙΠΛ. ΠΟΛΙΤΙΚΟΣ ΜΗΧΑΝΙΚΟΣ
ΑΡΙΘ. ΜΗΤΡΩΟΥ Τ.Ε.Ε. 101748
Σοφοκλέους 38 - ΛΙΒΑΔΕΙΑ
ΤΗΛ. 22610 69669, 6947 801471
Α.Φ.Μ. 067166706 - Δ.Ο.Υ. ΛΙΒΑΔΕΙΑΣ

ΔΗΛΩΣΗ ΙΔΙΟΚΤΗΤΗ (Ν.4030/2013)

Οι κάτωθι υπογραφώντες

- 1) Δ.Θ. ΗΜΑ.....ΜΑΧΑΛΑ.....
- 2)
- 3)

δηλώνω ότι :

- 1) τα όρια των γεωτεμαχίων που αποτυπώνονται στο παρόν τοπογραφικό υποδείχθησαν από εμάς
- 2) ευθύνομαστε για την ακρίβεια των δηλούμενων ορίων των γεωτεμαχίων

ΣΥΝΤΕΤΑΓΜΕΝΕΣ ΚΟΡΥΦΩΝ ΕΓΣΑ 87

Β Χ=398457.8810 Υ=4251604.7677
Γ Χ=398453.6930 Υ=4251603.9623
Δ Χ=398433.4967 Υ=4251602.2438
Ε Χ=398432.9524 Υ=4251602.5119
Ζ Χ=398437.8691 Υ=4251631.4498
Η Χ=398445.9454 Υ=4251657.3299
Θ Χ=398447.5771 Υ=4251657.1720
Κ Χ=398450.3763 Υ=4251651.1206
Λ Χ=398454.2010 Υ=4251645.8270
Μ Χ=398469.9936 Υ=4251626.8598
Ν Χ=398476.7536 Υ=4251618.1778
Ξ Χ=398472.1186 Υ=4251609.5139
Ο Χ=398467.0719 Υ=4251607.0316

Εμβα. (Α-Β-Γ...-Ο-Α) = 1349.05μ2

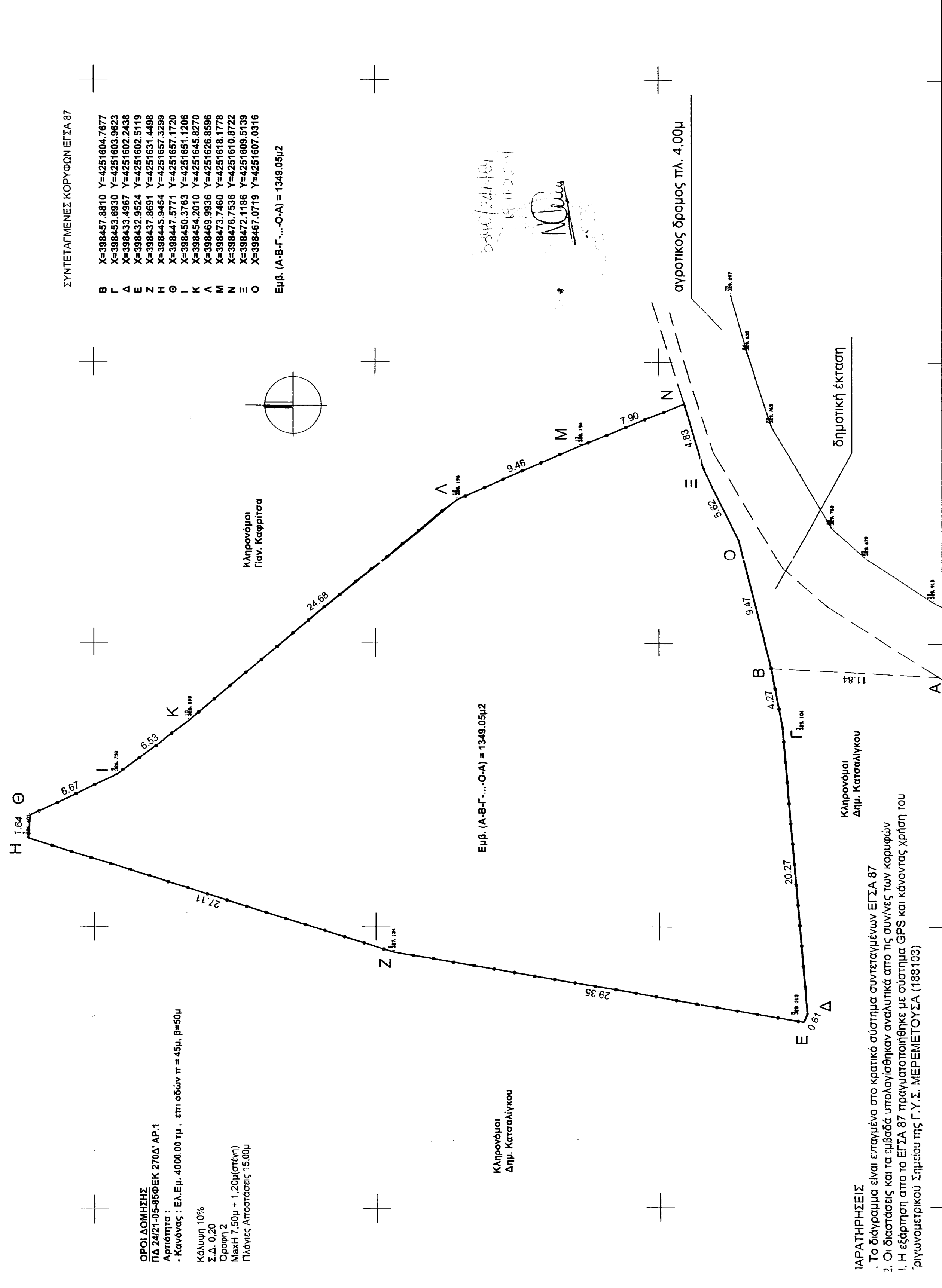

ΠΑΡΑΤΗΡΗΣΕΙΣ

1. Το διάγραμμα είναι ελεγχμένο στο κρατικό σύστημα συντεταγμένων ΕΓΣΑ 87
2. Οι διαστάσεις και τα έμβαδά υπολογίσθησαν αναλυτικά από τις συνίνες των κορυφών
3. Η έδραση από το ΕΓΣΑ 87 πραγματοποιήθηκε με σύστημα GPS και κόνοντας χρήση του βιγνανομετρικού Σημείου της Γ.Υ.Σ. ΜΕΡΕΜΕΤΟΥΣΑ (198103)

	ΕΡΓΟΔΟΤΗΣ :	ΑΘΗΝΑ ΜΙΧΑΗΛ				
	ΈΡΓΟ :	ΑΠΟΤΥΠΩΣΗ ΙΔΙΟΚΤΗΣΙΑΣ				
Θέση :	"ΚΟΥΚΟΣΙΝΟ" - ΑΝΑΛΗΨΗ ΕΚΤΟΣ ΣΧΕΔΙΟΥ ΔΗΜΟΣ ΛΙΒΑΔΕΙΑΣ ΠΕ ΒΟΙΩΤΙΑΣ					
Μελετητές :	ΑΛΕΞΑΝΔΡΟΣ Π. ΒΟΥΛΓΑΡΗΣ ΔΙΠΛ. ΠΟΛΙΤΙΚΟΣ ΜΗΧ/ΚΟΣ					
Θέμα Σχεδίου :	<table border="1"> <tr> <td>Αριθμός Σχ.</td> <td>Τ1</td> </tr> <tr> <td>Κλίμακα</td> <td>1:200</td> </tr> </table>		Αριθμός Σχ.	Τ1	Κλίμακα	1:200
Αριθμός Σχ.	Τ1					
Κλίμακα	1:200					
Ημερομηνία :	ΙΟΥΛΙΟΣ 2014					
ΥΠΟΓΡΑΦΗ - ΣΦΡΑΓΙΔΑ	<table border="1"> <tr> <td> ΤΟΠΟΓΡΑΦΙΚΟ ΔΙΑΓΡΑΜΜΑ ΑΛΕΞΑΝΔΡΟΣ Π. ΒΟΥΛΓΑΡΗΣ ΔΙΠΛ. ΠΟΛΙΤΙΚΟΣ ΜΗΧ/ΚΟΣ </td> <td> ΥΠΟΓΡΑΦΗ - ΣΦΡΑΓΙΔΑ ΑΛΕΞΑΝΔΡΟΣ Π. ΒΟΥΛΓΑΡΗΣ ΔΙΠΛ. ΠΟΛΙΤΙΚΟΣ ΜΗΧΑΝΙΚΟΣ ΑΡΙΘ. ΜΗΤΡΩΟΥ Τ.Ε.Ε. 101748 Σοφοκλέους 38 - ΛΙΒΑΔΕΙΑ ΤΗΛ. 22610 69669, 6947 801471 Α.Φ.Μ. 067166706 - Δ.Ο.Υ. ΛΙΒΑΔΕΙΑΣ </td> </tr> </table>		ΤΟΠΟΓΡΑΦΙΚΟ ΔΙΑΓΡΑΜΜΑ ΑΛΕΞΑΝΔΡΟΣ Π. ΒΟΥΛΓΑΡΗΣ ΔΙΠΛ. ΠΟΛΙΤΙΚΟΣ ΜΗΧ/ΚΟΣ	ΥΠΟΓΡΑΦΗ - ΣΦΡΑΓΙΔΑ ΑΛΕΞΑΝΔΡΟΣ Π. ΒΟΥΛΓΑΡΗΣ ΔΙΠΛ. ΠΟΛΙΤΙΚΟΣ ΜΗΧΑΝΙΚΟΣ ΑΡΙΘ. ΜΗΤΡΩΟΥ Τ.Ε.Ε. 101748 Σοφοκλέους 38 - ΛΙΒΑΔΕΙΑ ΤΗΛ. 22610 69669, 6947 801471 Α.Φ.Μ. 067166706 - Δ.Ο.Υ. ΛΙΒΑΔΕΙΑΣ		
ΤΟΠΟΓΡΑΦΙΚΟ ΔΙΑΓΡΑΜΜΑ ΑΛΕΞΑΝΔΡΟΣ Π. ΒΟΥΛΓΑΡΗΣ ΔΙΠΛ. ΠΟΛΙΤΙΚΟΣ ΜΗΧ/ΚΟΣ	ΥΠΟΓΡΑΦΗ - ΣΦΡΑΓΙΔΑ ΑΛΕΞΑΝΔΡΟΣ Π. ΒΟΥΛΓΑΡΗΣ ΔΙΠΛ. ΠΟΛΙΤΙΚΟΣ ΜΗΧΑΝΙΚΟΣ ΑΡΙΘ. ΜΗΤΡΩΟΥ Τ.Ε.Ε. 101748 Σοφοκλέους 38 - ΛΙΒΑΔΕΙΑ ΤΗΛ. 22610 69669, 6947 801471 Α.Φ.Μ. 067166706 - Δ.Ο.Υ. ΛΙΒΑΔΕΙΑΣ					