

# ΤΟΠΟΓΡΑΦΙΚΟ ΔΙΑΓΡΑΜΜΑ

Αποτύπωσης τεμαχίου με στοιχεία κορυφών (Α-Β-Γ-Δ-Ε-Ζ-Η-Θ-Ι-Κ-Λ-Μ-Ν-Ε-Ο-Π-Ρ-Σ-Τ-Υ-Α) ιδιοκτησίας Μιρολόφη Ειρηηνίς.

**ΚΑΙΜΑΚΑ : 1 / 1000**

**ΕΜΒΑΔΟΝ : 15983,20m<sup>2</sup>**

**ΘΕΣΗ :** "Κάμπρος" αγρ/τος Φοινικίου Δήμου Φθιάτων

## ΥΠΟΜΝΗΜΑ

Βεβαιούται ότι το παραπάνω τεμάχιο βρίσκεται εκτός σχεδίου και είναι άγριο και οικοδομήσιμο κατά Γ.Ο.Κ. ως εκτός σχεδίου.

Τα όρια κατά την αποτύπωση υφείλεται ο Γεωργίου Σωτήριος.

Το παρόν προσεγράφη στο υπ' αριθμό 4254/2014 πρωτότυπο συμβολικό μου φάκελο 30-5-2014 Η ΣΥΜΒΟΛΑΙΟΓΡΑΦΟΣ ΔΙΑΔΙΤΗ

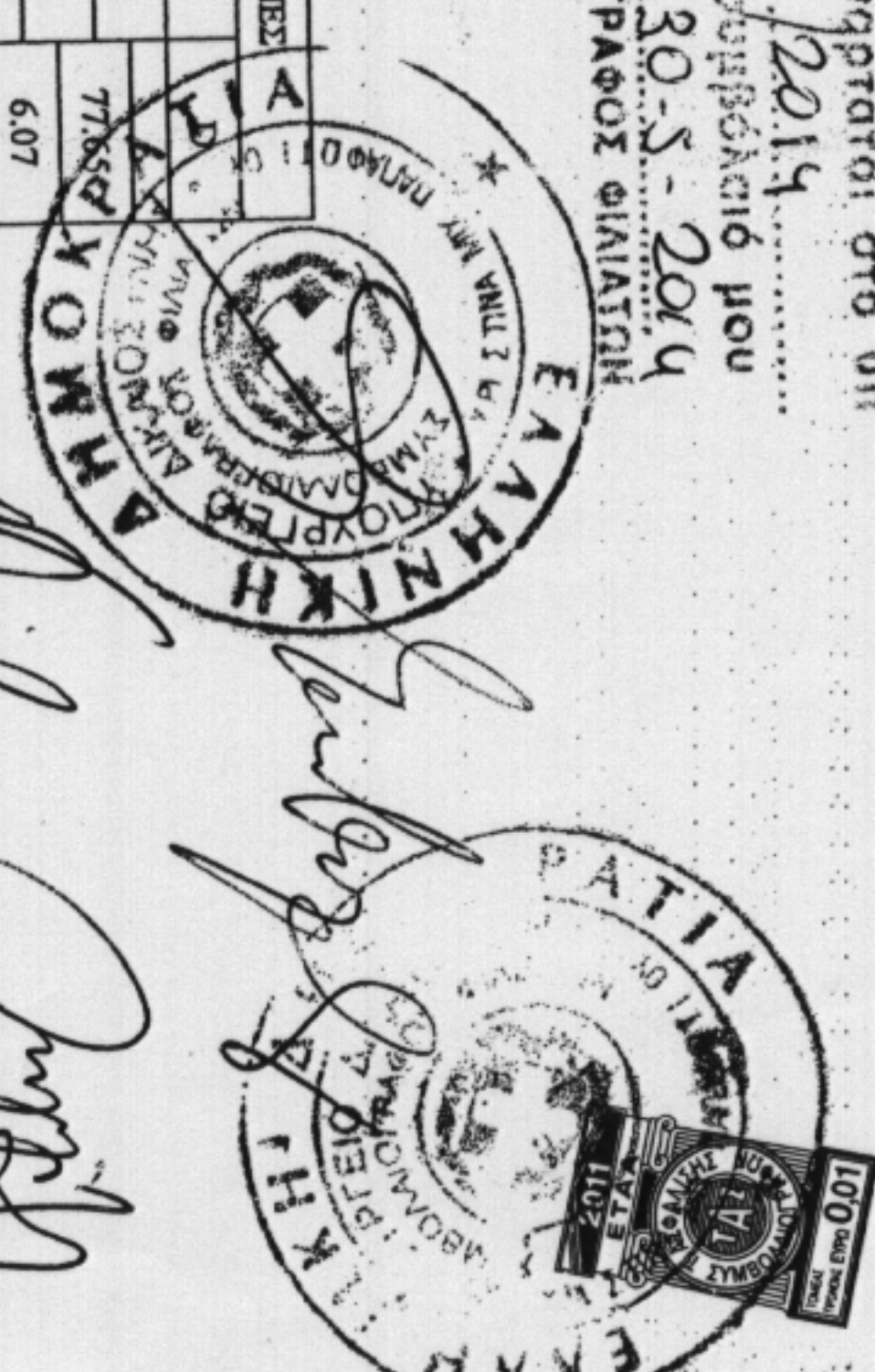

**ΗΓΟΥΜΕΝΤΣΑ 17-2-2014**  
**Ο ΜΗΧΑΝΙΚΟΣ**

**ΠΑΝΑΓΙΩΤΗΣ Α. ΕΙΟΣΗΣ**  
ΠΟΛΙΤΙΚΟΣ ΜΗΧΑΝΙΚΟΣ Τ.Ε.  
ΑΡ. ΜΗΤΡ. Π.Γ.Η. 300  
ΠΑΡΑΜΥΘΙΑ - ΚΙΝ. 6943720578  
ΑΦΜ: 030092865 ΔΟΥ ΠΑΡΑΜΥΘΙΑΣ

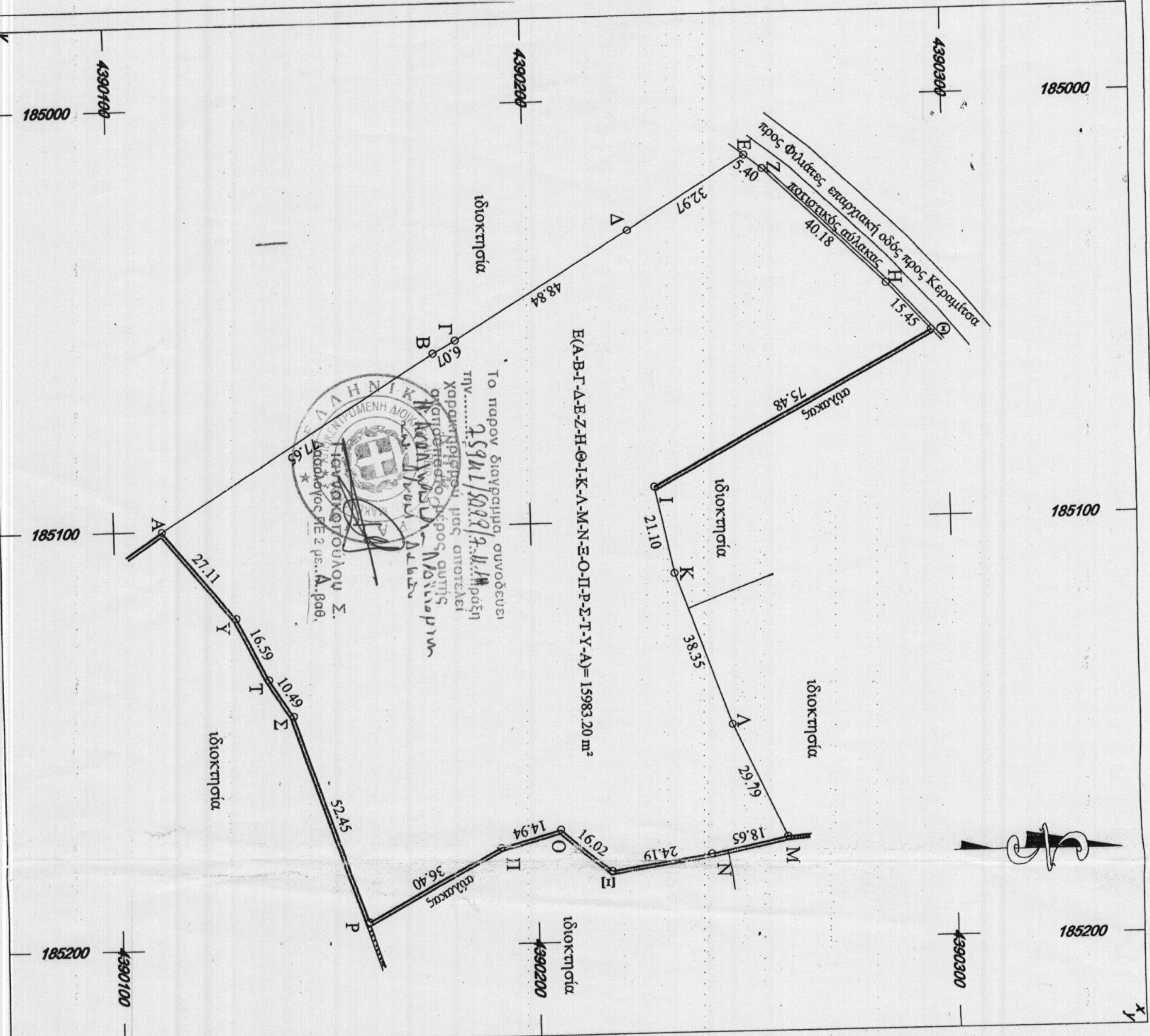

E(Α-Β-Γ-Δ-Ε-Ζ-Η-Θ-Ι-Κ-Λ-Μ-Ν-Ε-Ο-Π-Ρ-Σ-Τ-Υ-Α) = 15983,20 m<sup>2</sup>

ΤΟ ΠΑΡΟΝ ΔΙΑΓΡΑΜΜΑ ΣΥΝΟΔΕΥΕΙ ΤΗΝ... 25901/3029/2.4.14 ΠΑΡΩΝ ΧΑΡΑΚΤΗΡΙΣΤΗΡΙΑ ΜΑΣ ΟΠΩΣΤΕΛΕΙ ΟΥΚ ΟΠΙΣΘΟΚΕΝΕΙ ΟΥΔΕ ΠΡΟΣ ΑΥΤΗΣ ΜΕΤΑΒΙΒΑΣΤΕΙΝ ΑΛΛΕΛΑΝ

α/α	X	Y	Εμβαδόν
A	185100.05	4390111.63	77864.77
B	185059.15	4390177.63	6.07
T	185056.25	4390182.97	48.84
Δ	185030.93	4390224.73	32.97
E	185013.67	4390252.81	5.40
Z	185016.97	4390257.09	40.18
H	185044.85	4390286.01	15.45
Θ	185056.24	4390296.45	75.48
I	185091.88	4390229.92	21.10
K	185112.52	4390234.26	38.35
A	185148.59	4390247.29	29.79
M	185175.49	4390260.08	18.65
N	185179.34	4390241.84	24.19
Ε	185183.18	4390217.96	16.02
O	185172.79	4390205.76	14.94
Π	185176.83	4390191.38	36.40
P	185194.05	4390159.31	52.45
Σ	185144.44	4390142.29	10.49
T	185135.65	4390136.57	16.59
Υ	185120.90	4390128.96	27.11
A	185100.05	4390111.63	

B(Α-Β-Γ-Δ-Ε-Ζ-Η-Θ-Ι-Κ-Λ-Μ-Ν-Ε-Ο-Π-Ρ-Σ-Τ-Υ-Α) = 15983,20m<sup>2</sup>