

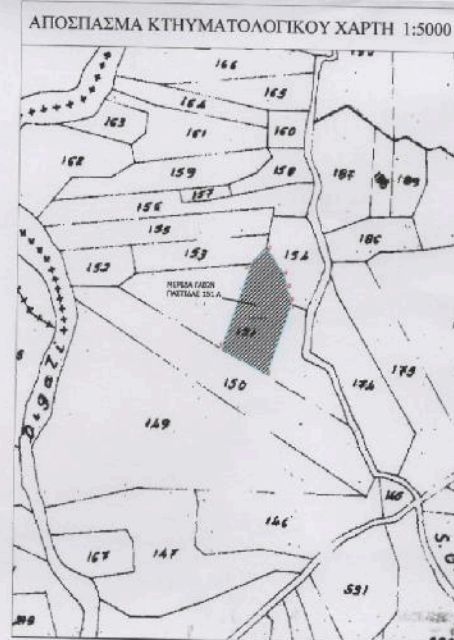

Το παρόν σχεδιάγραμμα αποτελεί σύμπτυξη του πρωτοτύπου σε διαστάσεις Α3.

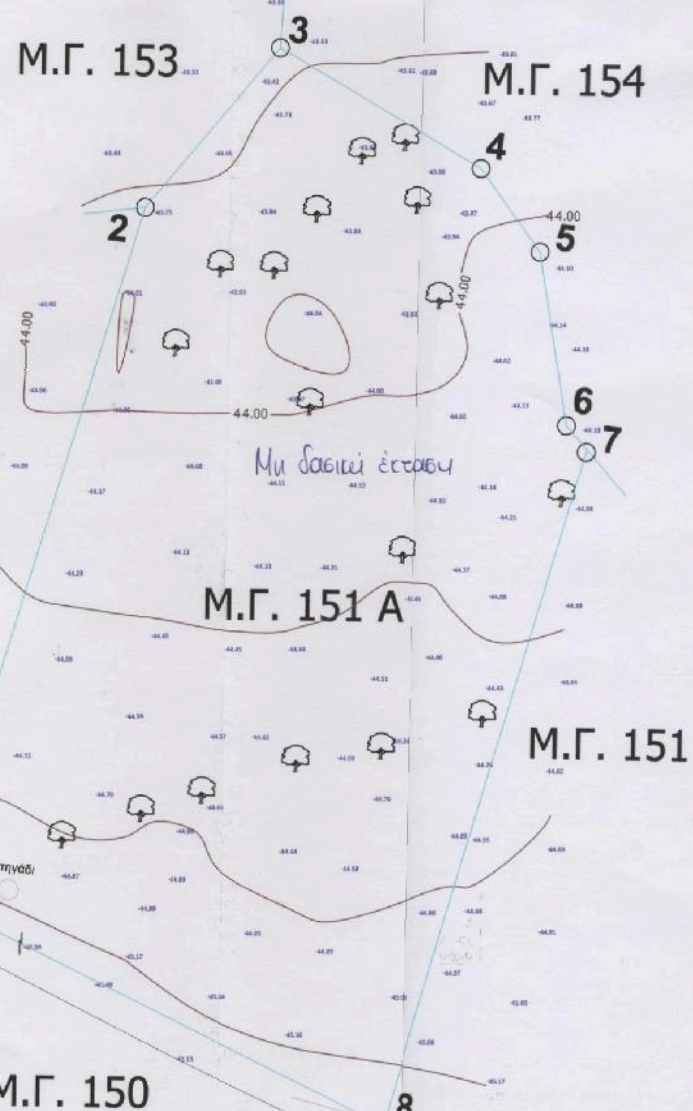

ΣΥΝ/ΝΕΣ ΚΟΡΥΦΩΝ ΣΕ ΕΓΣΑ ' 87  
ΜΕΡΙΔΑΣ 151 Α ΓΑΙΩΝ ΠΑΣΤΙΔΑΣ

A/A	X	Ψ
1	X= 869930.705	Y= 4034153.541
2	X= 869955.422	Y= 4034231.048
3	X= 869970.922	Y= 4034248.945
4	X= 869993.691	Y= 4034235.770
5	X= 870000.301	Y= 4034225.029
6	X= 870002.631	Y= 4034207.458
7	X= 870005.667	Y= 4034203.737
8	X= 869981.824	Y= 4034127.403

Η μερίδα 151 Α Γαίων Παστίδας με στοιχεία κορυφών στο παρόν διάγραμμα (1-2-3-4-5-6-7-8-1) έχει εμβαδόν κατά τίτλο 5546.00 τ.μ.

ΚΤΗΜΑΤΟΛΟΓΙΚΑ ΣΤΟΙΧΕΙΑ  
ΤΟΜΟΣ : 16  
ΦΥΛΛΟ : 72  
ΦΑΚΕΛΛΟΣ : 2209  
ΜΕΡΙΔΑ ΓΑΙΩΝ : 151 Α

Υπόμνημα Εξαρτημένου Τοπογραφικού Διαγράμματος  
Οι συντεταγμένες των κορυφών του γηπέδου που αναφέρονται στο Τοπογραφικό Διαγράμμα είναι στο Ελληνικό Γεωδαιτικό Σύστημα Αναφοράς 1987 (Ε.Γ.Σ.Α. '87). Η εξάρτηση από το Ε.Γ.Σ.Α. '87 πραγματοποιήθηκε με παρατηρήσεις που διεξήχθησαν κίνησης κρήνης του σταθμού Ασαύρου ιδιαιτερού δικτύου Υδατος της εταιρείας Topcon. Για τις μετρήσεις χρησιμοποιήθηκε GNSS δέκτης Topcon GR-5 με καταγραφή συχτήτων L1 και L2 του συστήματος GPS και GLONASS.

Η ειδικότητα  
ΓΑΛΑΝΗ ΕΛΙΣΣΑΒΕΤ  
Διασολόγος με ΑΔ βαθμό

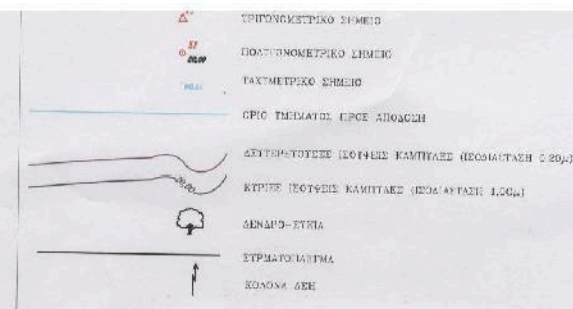

**ΤΕΧΝΙΚΟ ΓΡΑΦΕΙΟ**

ιδιοκτήτες **ΜΑΤΑΚΑΚΗΣ ΔΗΜΗΤΡΙΟΣ**  
έργο **ΤΟΠΟΓΡΑΦΙΚΟ Μ.Γ. 151 Α**  
θέση **ΠΑΣΤΙΔΑ - ΡΟΔΟΣ**

Μελετητής  
**ΠΤΥΧΙΟΥΧΟΣ ΠΟΛ. ΜΗΧΑΝΙΚΟΣ**  
**ΤΣΙΜΕΤΤΑΣ ΚΩΝΣΤΑΝΤΙΝΟΣ**

ΤΟΠΟΓΡΑΦΙΚΟ  
ΚΤΗΜΑΤΟΛΟΓΙΚΟ ΔΙΑΓΡΑΜΜΑ

ΑΡ.ΣΧΕΔΙΟΥ  
**1**  
Κλίμακα  
**1 : 500**

στάδιο μελέτης **Νέα**  
χρόνος μελέτης **ΝΟΕΜΒΡΙΟΥ 2014**

υπογραφή - σφραγίδα μελετητή

**ΤΣΙΜΕΤΤΑΣ ΑΝΤ. ΚΩΝΣΤΑΝΤΙΝΟΣ**  
ΠΟΛΙΤΙΚΟΣ ΜΗΧΑΝΙΚΟΣ Τ.Ε.  
Α.Μ. Ε.Ε.Τ.Ε.Μ. 46343  
ΝΗΡΗΙΔΟΝΤ. ΚΡΕΜΑΣΤΗ  
ΤΚ 85104 ΔΗΛ. 6942496619  
ΑΦΜ 114576493 ΔΟΥ ΡΟΔΟΥ 7542

υπογραφή - σφραγίδα υπηρεσίας

**ΓΕΩΡΓΙΟΣ ΚΩΝΣΤΑΝΤΙΝΟΣ**  
ΡΟΔΟΣ 26 - 11 - 2014  
Β.Δ./Υ.Π.Α. ΔΑΣΩΝ

**ΜΑΡΙΑ ΤΣΟΥΚΑ ΑΙΚ.**  
ΔΑΣΟΛΟΓΟΣ Β.Ε.