

ΤΟΠΟΓΡΑΦΙΚΟ ΔΙΑΓΡΑΜΜΑ ΚΛ. 1 : 500

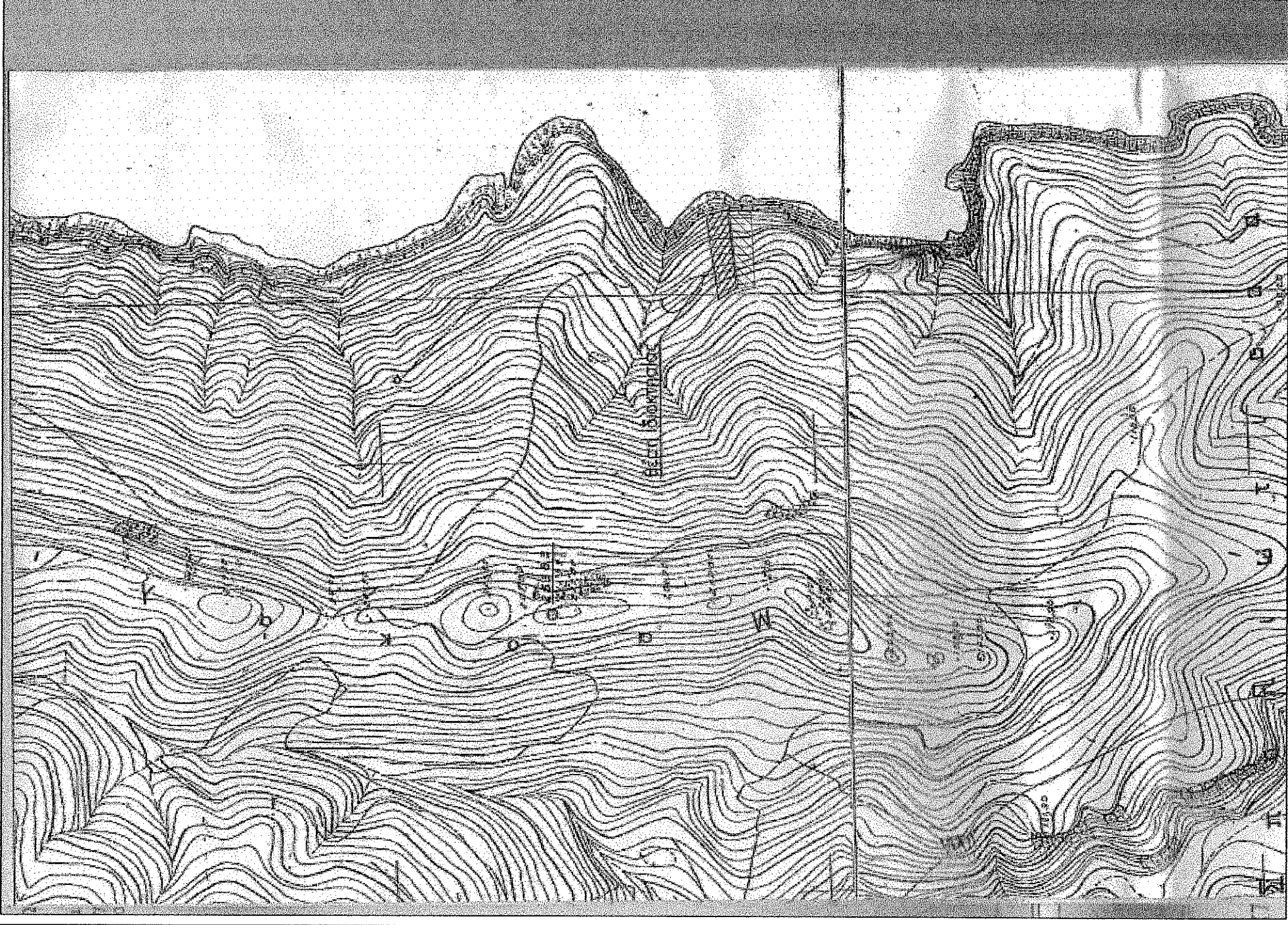

ΑΠΟΣΠΑΣΜΑΤΑ ΧΑΡΤΗ Γ.Γ.Σ. (9518-1 & 9518-3) ΚΛ. 1 : 5000

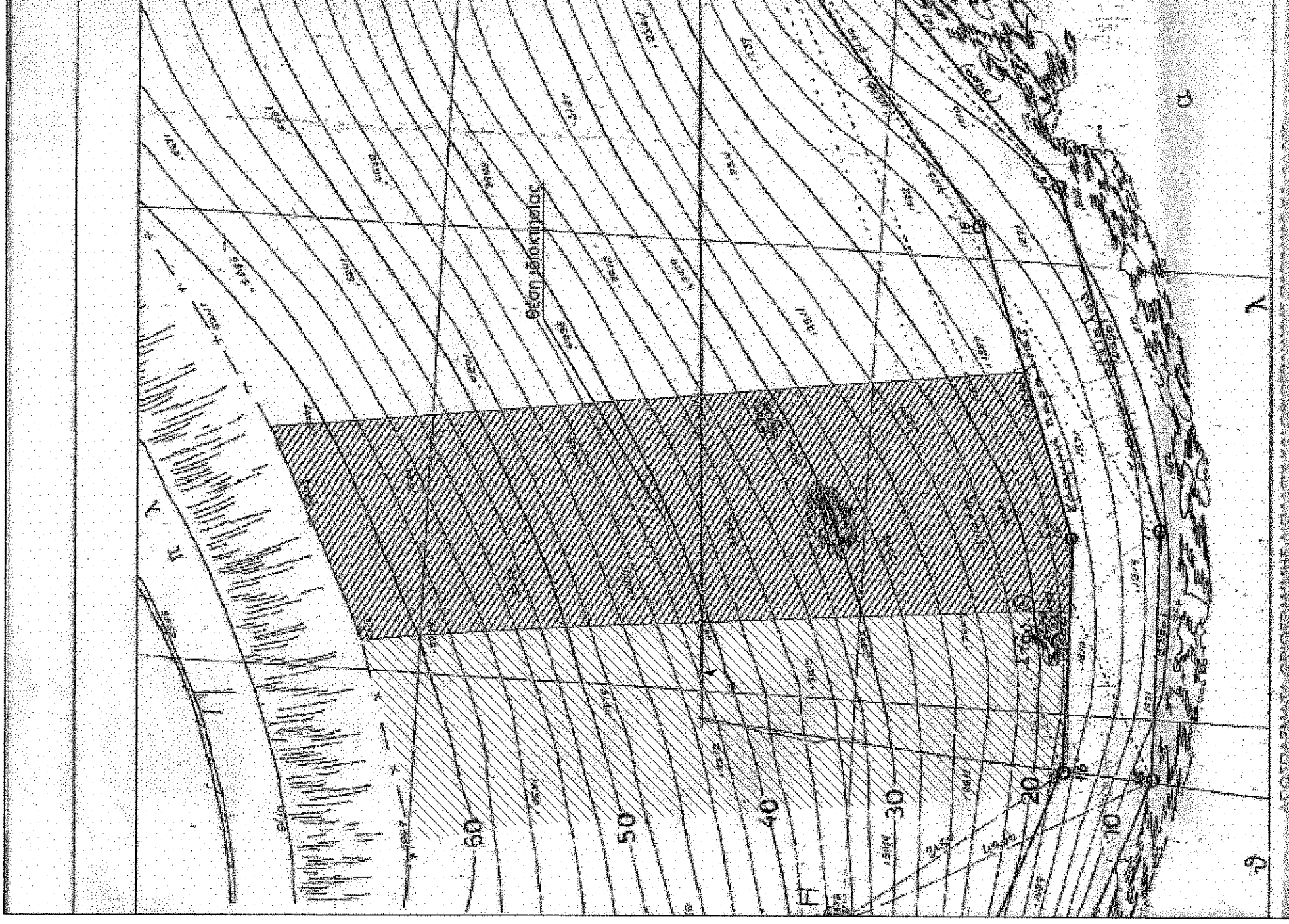

ΑΠΟΣΠΑΣΜΑΤΑ ΟΡΙΟΤ ΑΠΛΟΤΥΠΩΣΗΣ ΚΛ. 1 : 500

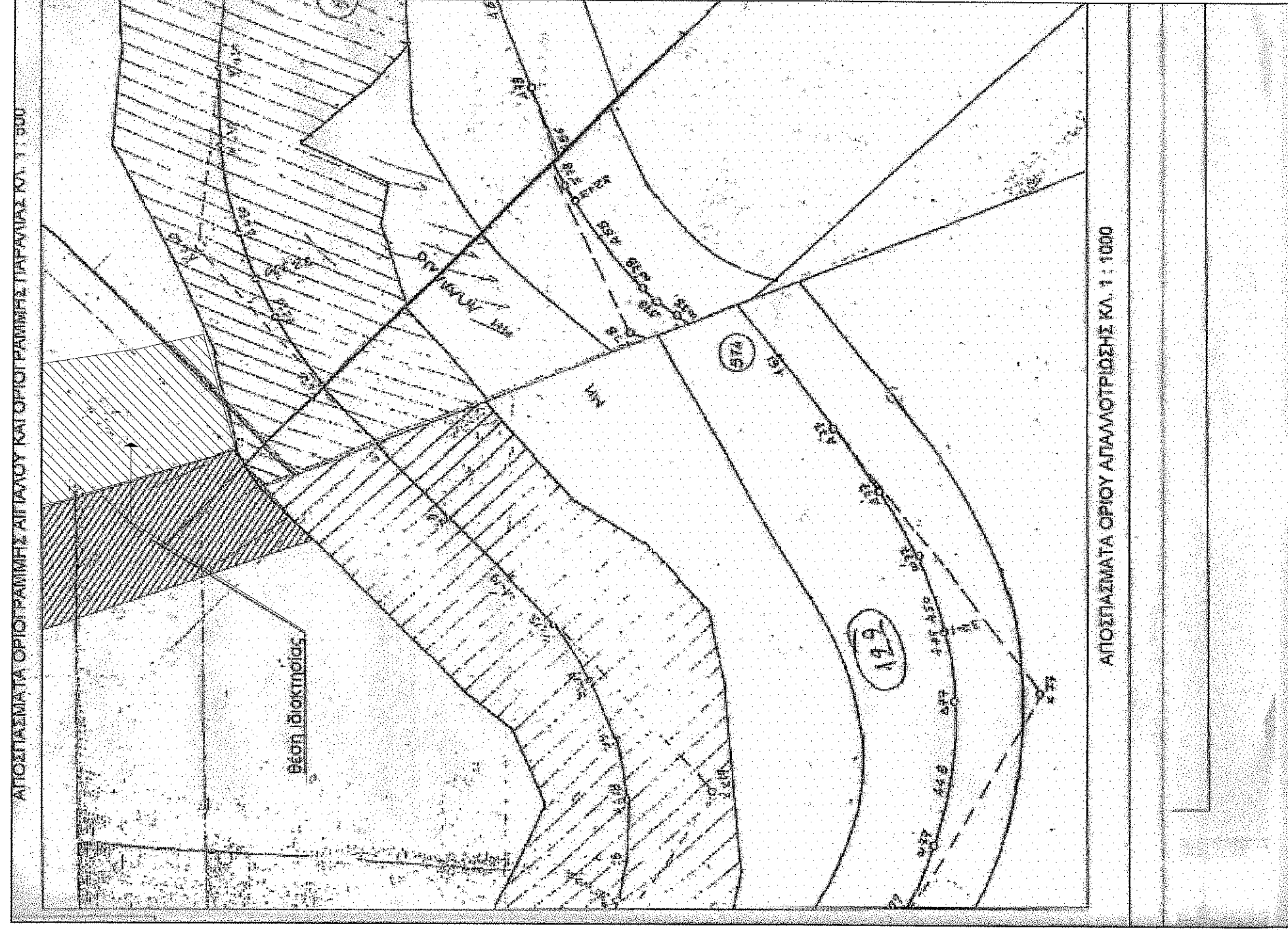

ΑΠΟΣΠΑΣΜΑΤΑ ΟΡΙΟΤ ΑΠΛΟΤΥΠΩΣΗΣ ΚΛ. 1 : 1000

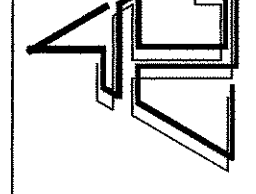

ΤΕΧΝΙΚΟ ΓΡΑΦΕΙΟ
ΡΕΝΑ ΒΑΡΔΑΚΗ
ΠΑΠΑΔΑΚΗ

αρχιτεκτονικός μηχανικός

ΟΔΗΓΗΤΗΣ 1
ΠΡΩΤ. 288664, 313160

ΕΡΓΟΛΟΓΗΣ	ΕΛΕΥΘΕΡΙΑ ΣΤΑΜΑΤΑΚΗ
ΕΡΓΟ	ΤΟΠΟΓΡΑΦΙΚΗ ΑΠΟΤΥΠΩΣΗ γΙΑ ΒΕΒΑΙΩΣΗ ΔΑΣΧΡΕΙΟΥ
ΔΗΜΟΣ	ΠΕΡΟΧΗ
ΓΛΩΣΣΑ	ΣΗΜΕΙΩΣΕΙΣ
ΕΚΔΟΣ ΣΧΕΔΙΟΥ ΔΗΜΟΤΙΚΟΥ ΔΑΜ. ΡΟΓΩΔΕ	ΟΔΟΣ

ΣΧΕΔΙΟ	ΤΟΠΟΓΡΑΦΙΚΟ ΔΙΑΓΡΑΜΜΑ	ΑΡΙΘΜΟΣ ΣΧΕΔΙΟΥ	1500
ΗΜΕΡΟΜΗΝΙΑ	ΙΟΥΝΙΟΣ 2014	ΚΑΤ.	1500
ΜΕΛΕΤΗΤΗΣ	ΡΕΝΑ ΒΑΡΔΑΚΗ	ΚΑΤ.	1500
	— ΠΑΠΑΔΑΚΗ		
		ΚΑΤ.	1500
		ΚΑΤ.	1500

Η ΜΗΧΑΝΙΚΟΣ
ΚΟΥΚΟΥΝΑ ΚΩΝ. ΟΛΥΜΠΙΑ
ΕΠΙΣΤΗΜΟΝΙΚΟ ΕΡΓΑΣΤΗΡΙΟ ΠΟΛΙΤΙΚΩΝ ΜΗΧΑΝΙΚΩΝ
ΠΛΗΡΟΦΟΡΙΑΚΟ ΚΕΝΤΡΟ ΠΑΠΑΔΑΚΗ
ΛΕΩΦΟΡΟΣ ΠΑΡΗΣΟΣ 28, ΔΑΡΦΑΝΗ
ΤΗΛ: 210 2404295

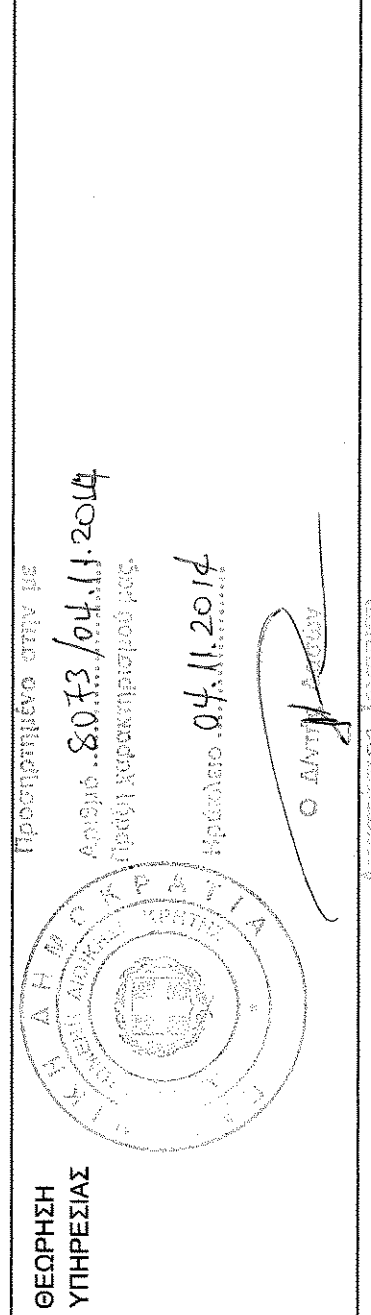

ΟΡΟΙ ΔΟΜΗΣΗΣ (Π.Δ. 24-5-89ΦΕΚ 2704, 31-5-85)
(Ν. 3212 24-12-2000ΦΕΚ 306401-12-2003)
Αρτηρία..... 25-4000,2
Κοινωνικές οδοί..... 45-50-4000,2
Κατα προεγκλιση-ως προεγκλιση τις 31-12-2003..... 4000,2
για υψόμετο με προεγκλιση τις 31-12-2003..... 10-15-750,2
θρίψα και 12-11-195..... 20-35-1200,2
12-5-1984..... 0,2-40-2000,2
Συντελεστής Διόρθωσης..... 200,2
Μέγιστο ύψος για κατοικία για υψόμετο Ε=4000,2..... 7,50
Μέγιστο ύψος..... 7,50

Πλάτος	Μήκος	Πλάτος	Μήκος
1-2	0,07	8-10	16,82
2-3	7,47	10-11	16,10
3-4	18,24	11-12	35,02
4-5	10,62	12-13	7,97
5-6	6,08	13-14	14,08
6-7	17,32	14-15	8,18
7-8	42,09	15-1	9,38
8-9	13,15		

Σημείο	X	Y	Ψ	Σημείο	X	Ψ
1	594016,190	3914824,282	12	594051,882	3914828,880	
2	594016,227	3914824,223	13	594033,966	3914828,006	
3	594018,808	3914817,213	14	594033,515	3914826,807	
4	594033,841	3914801,086	15	594025,415	3914825,777	
5	605009,488	3907700,027	16	594100,521	3914809,248	
6	594039,868	3914801,741	17	594090,809	3914809,448	
7	594057,167	3914802,771	18	594073,741	3914808,359	
8	594059,179	3914805,401	19	594088,018	3914807,243	
9	594103,511	3914817,821	20	594061,080	3914806,141	
10	594102,711	3914834,627	21	594035,139	3914800,534	
11	594086,690	3914832,830	22	594023,272	3914800,075	

ΕΜΒΛΩΣΗ (1,2,3,22,4,5,6,7,8,9,10,11,12,13,14,15,17= 2228,43 τμ)

Ο υπολογισμός της επιφάνειας της ιδιοκτησίας, έγινε αναλυτικά από τις ορθογώνιες συντεταγμένες των σημείων των γραμμών που την περιβάλλουν.

Εμβαδόν ιδιοκτησίας : Επ=(1,2-3-22-4-5-6-7-8-9-10-11-12-13-14-15-17)= 2228,43 τμ

ΕΡΩΤΗΣΗ: ΕΙΣΑΓΕΤΕ ΤΗΝ ΕΠΙΣΤΗΜΟΝΙΚΗ ΣΥΜΜΟΡΦΗ ΤΗΣ Κ. ΟΛΥΜΠΙΑ ΚΟΥΚΟΥΝΑ ΣΤΟ ΣΧΕΔΙΟ ΤΗΣ ΜΕΛΕΤΗΣ.

Υπεύθυν Δήλωση Μηχανικού

- Ο υπολογισμός της επιφάνειας της ιδιοκτησίας, έγινε αναλυτικά από τις ορθογώνιες συντεταγμένες των σημείων που την περιβάλλουν.
- Η ιδιοκτησία περιγράφεται με τα στοιχεία (1-2-3-22-4-5-6-7-8-9-10-11-12-13-14-15-17) και εμβαδόν 2.228,43τμ.
- Η ιδιοκτησία κατα δήλωση της ιδιοκτησίας Ελευθερίας Σταματάκη προσηλωμένη ως έχει από το 1980.

Ο Μηχανικός
ΚΟΥΚΟΥΝΑ ΚΩΝ. ΟΛΥΜΠΙΑ
ΕΠΙΣΤΗΜΟΝΙΚΟ ΕΡΓΑΣΤΗΡΙΟ ΠΟΛΙΤΙΚΩΝ ΜΗΧΑΝΙΚΩΝ
ΠΛΗΡΟΦΟΡΙΑΚΟ ΚΕΝΤΡΟ ΠΑΠΑΔΑΚΗ
ΛΕΩΦΟΡΟΣ ΠΑΡΗΣΟΣ 28, ΔΑΡΦΑΝΗ
ΤΗΛ: 210 2404295

ΕΡΩΤΗΣΗ: ΕΙΣΑΓΕΤΕ ΤΗΝ ΕΠΙΣΤΗΜΟΝΙΚΗ ΣΥΜΜΟΡΦΗ ΤΗΣ Κ. ΟΛΥΜΠΙΑ ΚΟΥΚΟΥΝΑ ΣΤΟ ΣΧΕΔΙΟ ΤΗΣ ΜΕΛΕΤΗΣ.

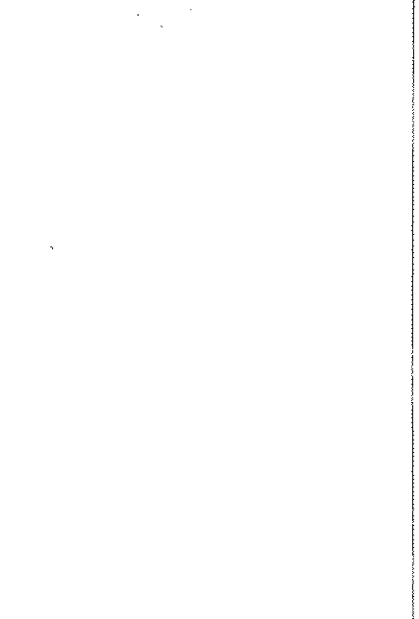

ΕΡΩΤΗΣΗ: ΕΙΣΑΓΕΤΕ ΤΗΝ ΕΠΙΣΤΗΜΟΝΙΚΗ ΣΥΜΜΟΡΦΗ ΤΗΣ Κ. ΟΛΥΜΠΙΑ ΚΟΥΚΟΥΝΑ ΣΤΟ ΣΧΕΔΙΟ ΤΗΣ ΜΕΛΕΤΗΣ.

ΕΡΩΤΗΣΗ: ΕΙΣΑΓΕΤΕ ΤΗΝ ΕΠΙΣΤΗΜΟΝΙΚΗ ΣΥΜΜΟΡΦΗ ΤΗΣ Κ. ΟΛΥΜΠΙΑ ΚΟΥΚΟΥΝΑ ΣΤΟ ΣΧΕΔΙΟ ΤΗΣ ΜΕΛΕΤΗΣ.