

Κορυφή	X	Y
A	381.843,71	4.370.836,14
B	381.853,63	4.370.828,02
F	381.838,92	4.370.818,91
Δ	381.832,93	4.370.824,19
Εμβαδό:		169 m ²

ΨΕΥΔΑΤΑΜΕΝΕΣ ΓΕΙΤΑ '87) ΤΟΝ ΚΟΡΥΦΩΝ ΤΟΥ ΟΡΙΣΜΟΥ ΤΗΝ ΠΕΡΙΟΧΗ (ΑΒΓΔ) ΣΥΝΟΛΙΚΗΣ ΕΚΤΑΣΗΣ 169 m²

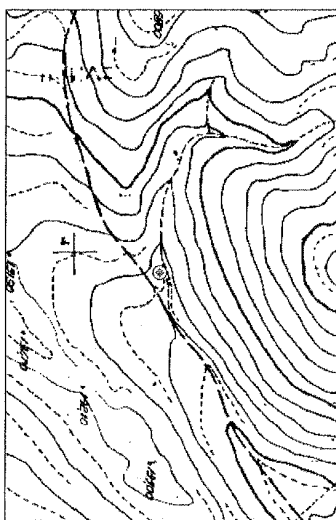

ΑΠΟΣΤΑΣΜΑ ΤΟΠΟΓΡΑΦΙΚΟΥ ΧΑΡΤΗ Γ.Υ.Σ. ΚΑΙΜΑΚΑΣ 1:50.000

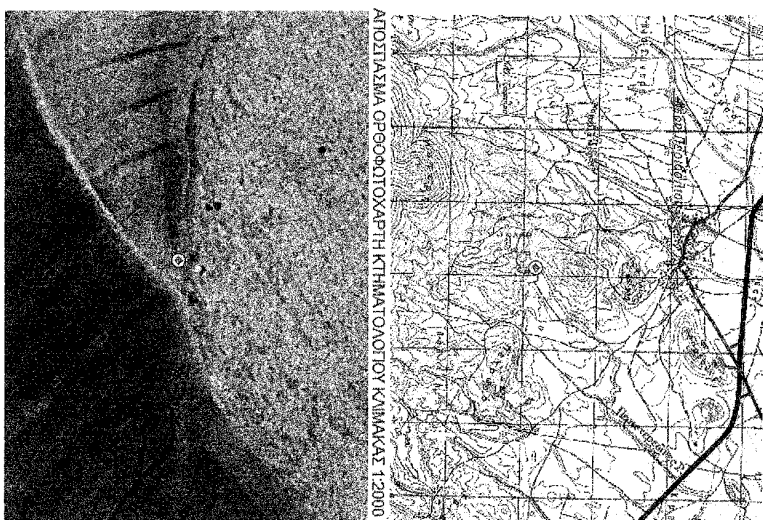

ΑΠΟΣΤΑΣΜΑ ΟΡΘΟΦΩΤΟΧΑΡΤΗ ΚΤΗΜΑΤΟΛΟΓΙΟΥ ΚΑΙΜΑΚΑΣ 1:2000

ΨΕΥΔΑΤΑΜΕΝΕΣ ΓΕΙΤΑ '87) ΤΟΝ ΚΟΡΥΦΩΝ ΤΟΥ ΟΡΙΣΜΟΥ ΤΗΝ ΠΕΡΙΟΧΗ ΤΟΥ ΟΙΚΤΙΚΟΥ ΤΗΣ ΓΕΩΤΡΗΣΗΣ ΕΚΤΑΣΗΣ 12,97 m²

ΕΛΛΗΝΙΚΗ ΔΗΜΟΚΡΑΤΙΑ
ΠΕΡΙΦΕΡΕΙΑ ΘΕΣΣΑΛΙΑΣ
ΔΗΜΟΣ ΚΙΛΚΙΣ

ΤΟΠΟΓΡΑΦΙΚΟ ΔΙΑΓΡΑΜΜΑ
ΚΑΙΜΑΚΑΣ 1:100

ΕΡΓΟ:

ΤΟΠΟΓΡΑΦΙΚΗ ΑΠΟΤΥΠΩΣΗ ΕΠΙΦΑΝΕΙΑΣ ΑΒΓΔ, ΕΜΒΑΔΟΥ Ε=169 m², ΕΝΤΟΣ ΤΗΣ ΟΠΟΙΑΣ ΨΕΥΔΑΤΑΜΕΝΗΣ ΔΗΜΟΤΙΚΗΣ ΑΡΔΕΥΤΙΚΗΣ ΓΕΩΤΡΗΣΗΣ Γ1, ΣΤΗ ΘΕΣΗ ΣΥΚΕΣ, ΤΗΣ Τ.Κ.Ν. ΠΕΡΙΒΟΛΙΟΥ ΤΟΥ Δ. ΚΙΛΚΙΣ

ΣΧΕΔΙΟ 1

ΑΠΕΙΚΟΝΙΣΗ ΤΗΣ ΘΕΣΗΣ ΤΗΣ ΓΕΩΤΡΗΣΗΣ ΚΑΙ ΤΜΗΜΑ ΤΗΣ ΔΗΜΟΤΙΚΗΣ ΕΚΤΑΣΗΣ ΤΟΥ ΒΡΙΣΚΕΤΑΙ Η ΓΕΩΤΡΗΣΗ

ΘΕΣΗ:

ΚΤΗΜΑΤΙΚΗ ΠΕΡΙΦΕΡΕΙΑ ΚΙΛΙΚΙΣ

ΕΡΓΟΔΟΤΗΣ:

ΔΕΥΑ ΚΙΛΙΚΙΣ

ΥΠΕΥΘΥΝΟΣ:

ΗΜΕΡΟΜΗΝΙΑ:

ΟΚΤΩΒΡΙΟΣ 2013

ΚΑΙΜΑΚΑ:

1:100

⊙ Γ1 Θέση της ψευδατμενης αρδευτικης γεωτρησης στην κομμοετια Συκες της Τ.Κ.Ν. Περιβολιου του Δήμου Κιλκίς, σε προβολικό ΕΓΣΑ '87
X:381639
Y:4370821
H:1297

Ο ΣΥΝΤΑΚΤΗΣ

ZDH ΚΡΑΧΤΗ
ΠΡΩ ΣΥΝΤΑΚΤΗΣ ΔΕΛΤΑ

ΘΕΩΡΗΣΗ

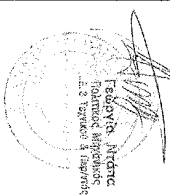

Κορυφή	X	Y
E	381643,69	4370834,37
Z	381646,23	4370832,11
H	381644,03	4370829,12
Θ	381641,33	4370831,38
Εμβαδό:		12,97 m ²

