

ΟΗ κάθετη υπογεγραμμένοι δηλώνω ότι:

- τα αρχικά και υλοποιημένα όρια του αγροτεμαχίου με στοιχεία (ΑΒΓΔΕΖΗΘΑ & ΔΔ'Ε'Δ') με εμβαδό E= 8.949,31 τμ, που βρίσκεται στη θέση "Πέλακα" της Δημοτικής Ενότητας Τανάγρας, Τοπικής κοινότητας Άρματος του δήμου ΤΑΝΑΓΡΑΣ υποδιέχονται από εμάς, &
- εβουλόμαστε για την ακρίβεια των δηλούμενων ορίων του αγροτεμαχίου μας όπως και το εμβαδόν αυτού.

ΙΔΙΟΚΤΗΤΕΣ

1. ΚΟΝΙΝΟΣ ΜΑΡΙΝΗΣ

2.

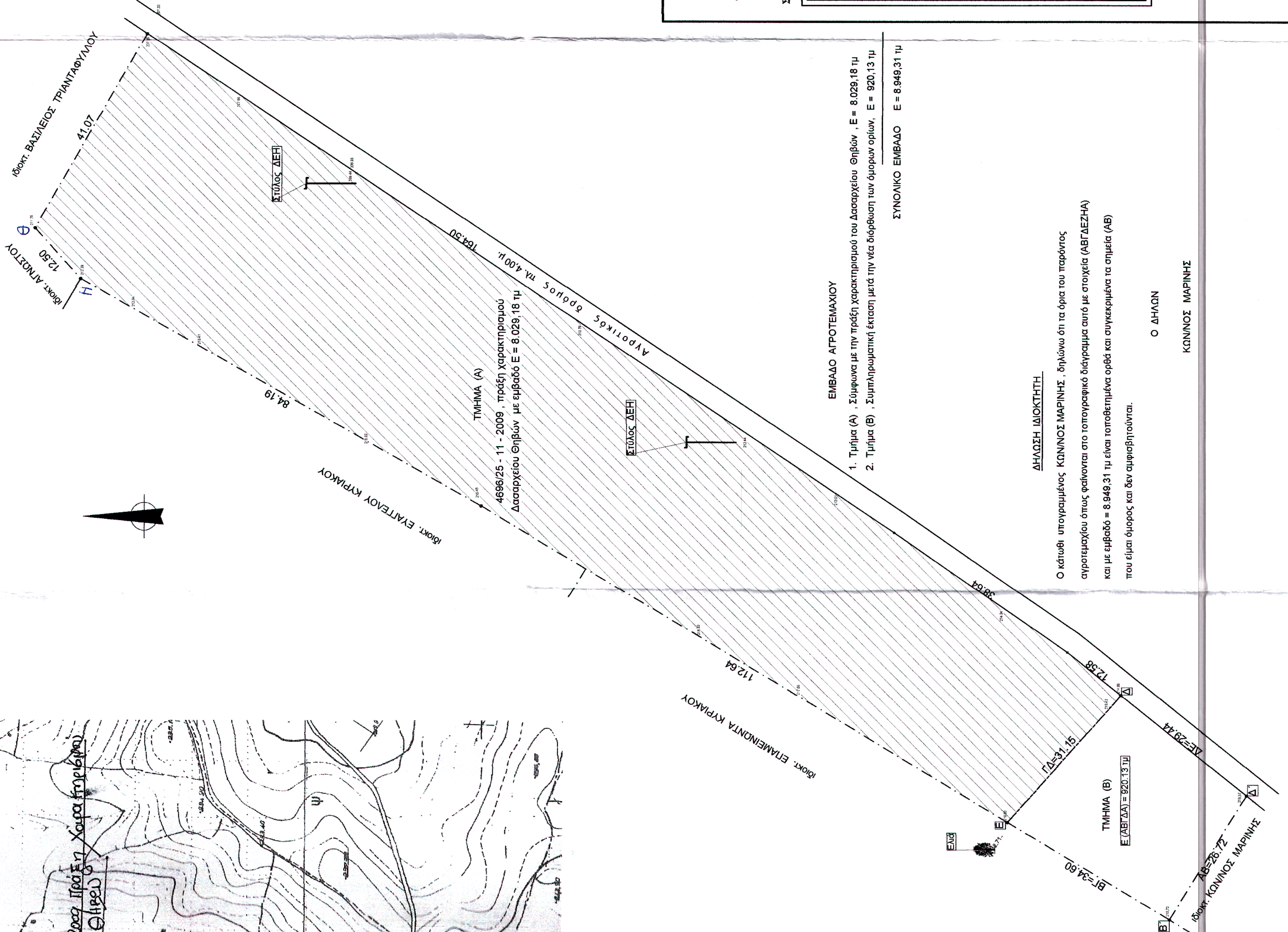
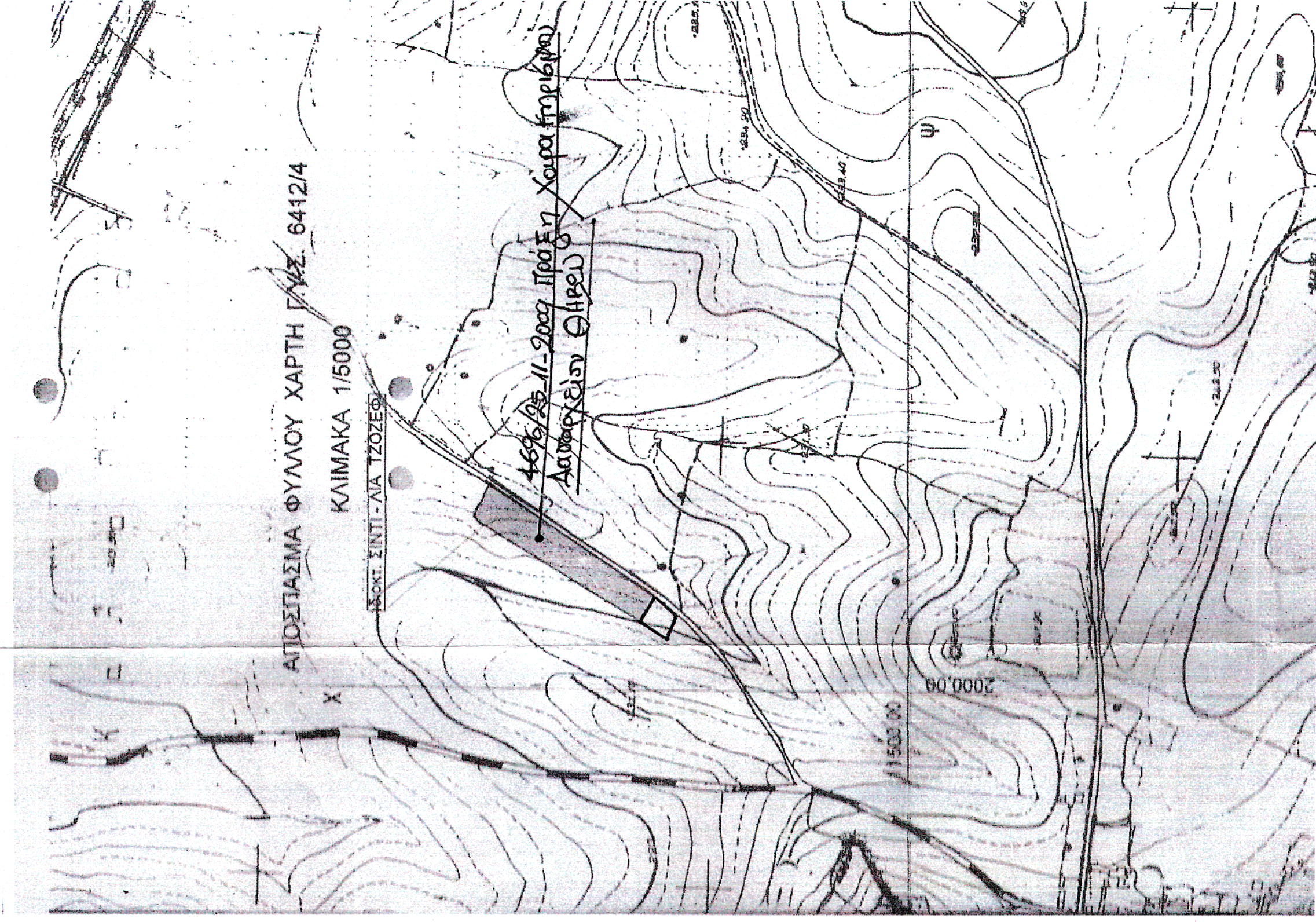

ΣΥΝΤΕΤΑΓΜΕΝΕΣ ΚΟΡΥΦΕΣ ΑΓΡΟΤΕΜΑΧΙΟΥ		
ΣΗΜΕΙΑ	X (m)	Ψ (m)
A	455613,880	4245447,220
B	455522,690	4245310,310
Γ	455500,700	4245278,540
Δ	455492,870	4245268,700
Ε	455469,620	4245289,430
Ζ	455527,530	4245386,040
Η	455569,000	4245459,310
Θ	455578,270	4245467,690
<small>Κέρπος β.κ. 1:100.000 ΘΗΒΑ - ΚΑΛΥΔ. - ΑΘΗΝΑ - ΕΛΕΥΤΕΡ</small> Φ.Χ. Γ.Υ.Σ. 1 : 5000 6412/4 GPS : GNS receiver Promark -500 μέσω HEPOS <small>s/n : 201019035</small> E = 1/2 Σ(X1+X4+1) * (Ψ1-Ψ4+1) E = 8.029,18 τμ		
Α	455492,870	4245268,700
Α'	455474,539	4245245,663
Β'	455451,829	4245259,749
Ε	455469,620	4245289,430
<small>Κέρπος β.κ. 1:100.000 ΘΗΒΑ - ΚΑΛΥΔ. - ΑΘΗΝΑ - ΕΛΕΥΤΕΡ</small> Φ.Χ. Γ.Υ.Σ. 1 : 5000 6412/4 GPS : GNS receiver Promark -500 μέσω HEPOS <small>s/n : 201019035</small> E = 1/2 Σ(X1+X4+1) * (Ψ1-Ψ4+1) E = 920,14 τμ		

ΕΜΒΑΔΟ ΑΓΡΟΤΕΜΑΧΙΟΥ

1. Τμήμα (Α) , Σύμφωνα με την πράξη χαρακτηρισμού του Δασαρχείου Θρίβων , E = 8.029,18 τμ
2. Τμήμα (Β) , Συμπληρωματική έκταση μετά την νέα διάρθρωση των όμορων ορίων, E = 920,13 τμ

ΣΥΝΟΛΙΚΟ ΕΜΒΑΔΟ E = 8.949,31 τμ

ΔΗΛΩΣΗ ΙΔΙΟΚΤΗΤΗ

Ο κάτωθι υπογεγραμμένος ΚΟΝΙΝΟΣ ΜΑΡΙΝΗΣ , δηλώνω ότι τα όρια του παρόντος αγροτεμαχίου όπως φαίνονται στο τοπογραφικό διάγραμμα αυτό με στοιχεία (ΑΒΓΔΕΖΗΘΑ) και με εμβαδό = 8.949,31 τμ είναι τοποθετημένα ορθά και συγκεκριμένα τα σημεία (ΑΒ) που είναι όμορος και δεν αμφισβητούνται.

Ο ΔΗΛΩΩ

ΚΟΝΙΝΟΣ ΜΑΡΙΝΗΣ

Δηλώνω σύμφωνα με το νόμο για το αγροτεμάχιο με στοιχεία (ΑΒΓΔΕΖΗΘΑ & ΔΔ' Ε' Ε') με εμβαδό E= 8.949,31 τμ, που βρίσκεται στη θέση "Πέλακα" της Δημοτικής Ενότητας Τανάγρας, Τοπικής κοινότητας Άρματος του δήμου ΤΑΝΑΓΡΑΣ ότι:

- Είναι άρτια & οικοδομήσιμο σύμφωνα με τις πολεοδομικές διατάξεις που ισχύουν σήμερα για την εκτός σχεδίου δόμηση και είναι εκτός Ζ.Ο.Ε. & Γ.Π.Σ.
- βρίσκεται εκτός ορίων οικισμού της Τοπικής κοινότητας Άρματος , του δήμου ΤΑΝΑΓΡΑΣ & η απόσταση από την θάλασσα είναι πάνω από 800,00 μ.
- Δεν εμπιπτε στις διατάξεις του Ν.1337/83 και δεν οφείλει εισφορά σε γη και χρήμα.
- εντός του γηπέδου δεν διέρχονται γραμμές μεταφοράς υψηλής τάσης της ΔΕΗ, αγωγός φυσικού αερίου, οδός προοριστάμενη του 1923 ή ρέμα, &
- εντός των όμορων αγροτεμαχίων δεν υφίστανται διατηρητέα κτίσματα.

ΣΧΗΜΑΤΑΡΙ : ΙΟΥΝΙΟΣ 2014

Ο ΜΗΧΑΝΙΚΟΣ
ΠΑΝΑΓΙΩΤΗΣ ΛΑΖΑΡΙΔΗΣ
 ΔΙΠΛ. ΠΟΛΙΤΙΚΟΣ ΜΗΧΑΝΙΚΟΣ ΒΕΝΙΖ. ΜΣC
 EDINBURGH MAPPER UNIVERSITY
 ΜΕΛΟΣ Τ.Ε.Ε. - ΑΡΧΙΤΕΚΤΩΝ ΜΗΧΑΝΙΚΩΝ
 ΕΝΑΝΤΙ ΓΥΜΝ. - ΑΥΓΕΙΩΝ ΣΥΝΗΜΑΤΑΡΙΟΥ
 ΣΧΗΜΑΤΑΡΙ ΒΟΥΛΑΣ
 ΤΗΛ: 22620 59280 - 6980 229047

ΤΕΧΝΙΚΟ ΓΡΑΦΕΙΟ ΜΕΛΕΤΩΝ & ΚΑΤΑΣΚΕΥΩΝ

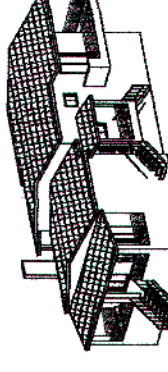

ΠΑΝΑΓΙΩΤΗΣ Λαζ. ΡΙΖΟΣ
 Διπλ. Πολιτικός Μηχανικός

ΙΩΑΝΝΗΣ Λαζ. ΡΙΖΟΣ
 πτυχ. Πολιτικός Μηχανικός τ.ε.

ΣΧΗΜΑΤΑΡΙ Τ.Κ. 32009 - τηλ. (22620) 59280 - κιν. 6977244312 - 6980229047 - 6945375257

ΕΡΓΟΔΟΤΗΣ	ΣΙΝΤΥ ΛΙΑ ΤΖΟΖΕΦ		
ΕΡΓΟ	ΑΠΟΤΥΠΩΣΗ ΔΑΣΜΗΤΟΥ ΑΓΡΟΤΕΜΑΧΙΟΥ ΣΥΜΦΩΝΑ ΜΕ ΤΟΝ Ν.4178/2013 (Σε εκτός σχεδίου περιοχή)		
ΘΕΣΗ	"Πελάκα" της Δημοτικής Ενότητας Τανάγρας, Τοπικής κοινότητας Άρματος του δήμου ΤΑΝΑΓΡΑΣ		
ΜΕΛΕΤΗΤΗΣ	ΠΑΝΑΓΙΩΤΗΣ Λαζ. ΡΙΖΟΣ	τηλ. 2262059280	κιν. 6977244312
ΤΟΠΟΓΡΑΦΙΚΟ ΔΙΑΓΡΑΜΜΑ	ΘΕΜΑ	ΚΛΙΜΑΚΑ	1/5000
	ΑΡΙΘΜΟΣ ΣΧΕΔΙΟΥ	ΑΡΙΘΜΟΣ ΣΧΕΔΙΟΥ	T
ΧΡΟΝΟΣ ΜΕΛΕΤ. ΟΚΤΩΒΡΙΟΣ 2014			

ΥΠΟΓΡΑΦΗ ΚΑΙ ΣΤΑΥΡΟΣ
ΠΑΝΑΓΙΩΤΗΣ ΛΑΖΑΡΙΔΗΣ
 ΔΙΠΛ. ΠΟΛΙΤΙΚΟΣ ΜΗΧΑΝΙΚΟΣ ΒΕΝΙΖ. ΜΣC
 EDINBURGH MAPPER UNIVERSITY
 ΜΕΛΟΣ Τ.Ε.Ε. - ΑΡΧΙΤΕΚΤΩΝ ΜΗΧΑΝΙΚΩΝ
 ΕΝΑΝΤΙ ΓΥΜΝ. - ΑΥΓΕΙΩΝ ΣΥΝΗΜΑΤΑΡΙΟΥ
 ΣΧΗΜΑΤΑΡΙ ΒΟΥΛΑΣ
 ΤΗΛ: 22620 59280 - 6980 229047

