

ΤΟΠΟΓΡΑΦΙΚΟ ΔΙΑΓΡΑΜΜΑ ΠΛΕΥΡΟΥ Α.Β.Ε.Ε. Ζ.Η.Θ.Ι.Κ.Α.  
 ΕΜΒΛΩΜΟΝ 7.000,37 τ. μ.  
 Θέση: "Πεύση" - κενός οικισμός Τριανέας Κοινότητας Πρωτοτόλης Δήμου Εράσιου  
 Κ.Φ.Χ. 1:100.000 - φε=40°45', Αε=0°45'  
 ΚΑΜΒΑΛΑ 1:1000.

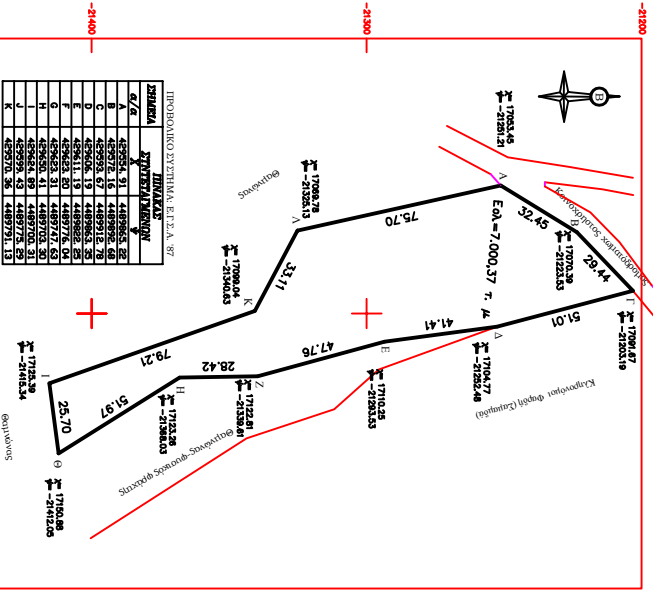

ΠΡΟΒΟΛΗ ΣΥΣΤΗΜΑ Ε.Π.Δ. Α. 87

| ΣΗΜΕΙΟΝ | ΑΒΣΚΙΣ    | ΕΥΚΛΕΙΣ    |
|---------|-----------|------------|
| A       | 483564.43 | 4489976.48 |
| B       | 483571.16 | 4489992.48 |
| C       | 483592.07 | 4489912.78 |
| D       | 483611.19 | 4489882.50 |
| E       | 483628.20 | 4489776.04 |
| F       | 483628.20 | 4489776.04 |
| G       | 483628.20 | 4489776.04 |
| H       | 483628.20 | 4489776.04 |
| I       | 483628.20 | 4489776.04 |
| J       | 483628.20 | 4489776.04 |
| K       | 483570.26 | 4489791.13 |

ΕΠΙΤΕΛΕΣΤΕΡΟΣ 20/14  
 Ο ΣΥΜΤΑΚΤΗΣ

ΑΝΩΚΩΝ 651/77  
 Το παρόν μετρούμετρο Α.Β.Ε.Ε. Ζ.Η.Θ.Ι.Κ.Α. και  
 ΕΜΒΛΩΜΟΝ 7.000,37 τ. μ. ήτοι ορισμένης έκτασης οικόπεδο  
 βρίσκεται, σύμφωνα με τον τίτλο, στην κοινότητα Τριανέας  
 Δήμου Εράσιου Νομού Αιτωλοακαρνανίας, στο κομμάτι  
 Π. 2, της κομ. οφ. γης 239/ΑΤΛΑΝΤΙΟΥΡΜΑΘΗ  
 ΕΠΙΤΕΛΕΣΤΕΡΟΣ 20/14

ΕΛΛΗΝΙΚΗ ΔΗΜΟΚΡΑΤΙΑ  
 ΑΣΚΛΗΠΙΟ ΟΡΓΑΝΙΣΜΟΣ  
 20/14/2014  
 Ο Εμπνευστής  
 Κωνσταντίνος Θεοδοσιάδης

Επιμελητής Γραφείου  
 Διοικητικός  
 ΑΤΕ/ΑΝΩΤΕ/Ε/Α/Η  
 Διοικητικός

ΔΙΟΝ ΑΝΩΤΕΡΗ · Ο Γενικός Γραμματέας Δημόσιων Έργων Ν. Αιτωλίας-Ακαρνανίας Ν. Α. Γεωργίου Τεχνολογία

ΣΗΜΕΙΩΣΗ:  
 1) Το όριο μετρήσεως η εκδηλωμένη κεραιώδης κλίση  
 2) Το κομμάτι κοινόχρηστο δρόμου είναι ανεπισημασμένο  
 3) Το κομμάτι κοινόχρηστο δρόμο με μήκος 24 μ. από τον Ν.  
 οριοφύλακα οριοθετείται με Π.Κ.Χ. 87